

ALLEGATO D

LOTTO 2

fabbricato rurale, foglio 16 p.lla 12, 132

1. Mappa catastale
2. Visure catastali
3. Planimetria, 1:25000;
4. Ortofoto, 1:2000;
5. Ortofoto, 1:500;
6. Documentazione fotografica;



Comune: CONTESSA ENTELLINA
Foglio: 16
Scala originale: 1:4000
Dimensione cornice: 1068.000 x 756.000 metri
21-Feb-2014 10:05
Prot. n. T49125/2014

Visura storica per immobile

Visura n.: T55709 Pag: 1

Situazione degli atti informatizzati dall'impianto meccanografico al 21/02/2014

Dati della richiesta	Comune di CONTESSA ENTELLINA (Codice: C968)
Catasto Terreni	Provincia di PALERMO
	Foglio: 16 Particella: 132

INTESTATI

1	(1) Proprieta` in regime di comunione dei beni
2	(1) Proprieta` in regime di comunione dei beni

Situazione dell'Immobile dal 13/03/1991

N.	DATI IDENTIFICATIVI				DATI CLASSAMENTO				DATI DERIVANTI DA	
	Foglio	Particella	Sub	Porz.	Qualità Classe	Superficie(m²)	Deduz	Reddito		
						ha are ca		Dominicale		Agrario
1	16	132	-	-	FABB RURALE	00 56				FRAZIONAMENTO n. 676 in atti dal 13/03/1991
Notifica					Partita	8099				

Sono stati inoltre variati i seguenti immobili:

- foglio 16 particella 12

L'intestazione alla data della richiesta deriva dai seguenti atti:

Situazione degli intestati dal 13/03/1991

N.	DATI ANAGRAFICI	CODICE FISCALE	DIRITTI E ONERI REALI
1			(1) Proprieta` in regime di comunione dei beni
2			(1) Proprieta` in regime di comunione dei beni
DATI DERIVANTI DA		Frazionamento in atti dal 13/03/1991	

Situazione dell'immobile che ha originato il precedente dall'impianto meccanografico

N.	DATI IDENTIFICATIVI				DATI CLASSAMENTO				DATI DERIVANTI DA	
	Foglio	Particella	Sub	Porz.	Qualità Classe	Superficie(m²)	Deduz	Reddito		
						ha are ca		Dominicale		Agrario
1	16	12	-	-	FABB RURALE	01 12				Impianto meccanografico del 08/03/1988

Visura storica per immobile

Situazione degli atti informatizzati dall'impianto meccanografico al 21/02/2014

Notifica		Partita	3096		
-----------------	--	----------------	------	--	--

L'intestazione alla data della richiesta deriva dai seguenti atti:

Situazione degli intestati dal 29/03/1989

N.	DATI ANAGRAFICI	CODICE FISCALE	DIRITTI E ONERI REALI
1			(1) Proprieta' in regime di comunione dei beni
2			(1) Proprieta' in regime di comunione dei beni
DATI DERIVANTI DA		ISTRUMENTO (ATTO PUBBLICO) del 29/03/1989 Voltura n . 187189 in atti dal 13/03/1991 Repertorio n .: 25624 Rogante: GUCCIONE V Sede: PALERMO Registrazione: UR Sede: PALERMO n: 4251 del 11/04/1989	

Situazione degli intestati dall'impianto meccanografico

N.	DATI ANAGRAFICI	CODICE FISCALE	DIRITTI E ONERI REALI
1			Comproprietario fino al 29/03/1989
2			Comproprietario fino al 29/03/1989
DATI DERIVANTI DA		Impianto meccanografico del 08/03/1988	

Unità immobiliari n. 1

Tributi erariali: Euro 0,90

Visura telematica

Visura storica per immobile

Visura n.: T54890 Pag: 1

Situazione degli atti informatizzati dall'impianto meccanografico al 21/02/2014

Dati della richiesta	Comune di CONTESSA ENTELLINA (Codice: C968)
Catasto Terreni	Provincia di PALERMO
	Foglio: 16 Particella: 12

INTESTATI

1	(1) Proprieta` in regime di comunione dei beni
2	(1) Proprieta` in regime di comunione dei beni

Situazione dell'Immobile dal 13/03/1991

N.	DATI IDENTIFICATIVI			DATI CLASSAMENTO				DATI DERIVANTI DA	
	Foglio	Particella	Sub	Porz	Qualità Classe	Superficie(m²)	Deduz	Reddito	
						ha are ca		Dominicale	Agrario
1	16	12	-	-	FABB RURALE	00 56			FRAZIONAMENTO n. 676 in atti dal 13/03/1991
Notifica				Partita	8099				

Sono stati inoltre variati i seguenti immobili:

- foglio 16 particella 132

Situazione dell'Immobile dall'impianto meccanografico

N.	DATI IDENTIFICATIVI			DATI CLASSAMENTO				DATI DERIVANTI DA	
	Foglio	Particella	Sub	Porz	Qualità Classe	Superficie(m²)	Deduz	Reddito	
						ha are ca		Dominicale	Agrario
1	16	12	-	-	FABB RURALE	01 12			Impianto meccanografico del 08/03/1988
Notifica				Partita	3096				

L'intestazione alla data della richiesta deriva dai seguenti atti:

Situazione degli intestati dal 29/03/1989

N.	DATI ANAGRAFICI	CODICE FISCALE	DIRITTI E ONERI REALI
1			(1) Proprieta` in regime di comunione dei beni
2			(1) Proprieta` in regime di comunione dei beni

Visura storica per immobile

Situazione degli atti informatizzati dall'impianto meccanografico al 21/02/2014

DATI DERIVANTI DA	ISTRUMENTO (ATTO PUBBLICO) del 29/03/1989 Voltura n . 187189 in atti dal 13/03/1991 Repertorio n .: 25624 Rogante: GUCCIONE V Sede: PALERMO Registrazione: UR Sede: PALERMO n: 4251 del 11/04/1989
--------------------------	--

Situazione degli intestati dall'impianto meccanografico

N.	DATI ANAGRAFICI	CODICE FISCALE	DIRITTI E ONERI REALI
1			Comproprietario fino al 29/03/1989
2			Comproprietario fino al 29/03/1989
DATI DERIVANTI DA	Impianto meccanografico del 08/03/1988		

Unità immobiliari n. 1

Tributi erariali: Euro 0,90

Visura telematica

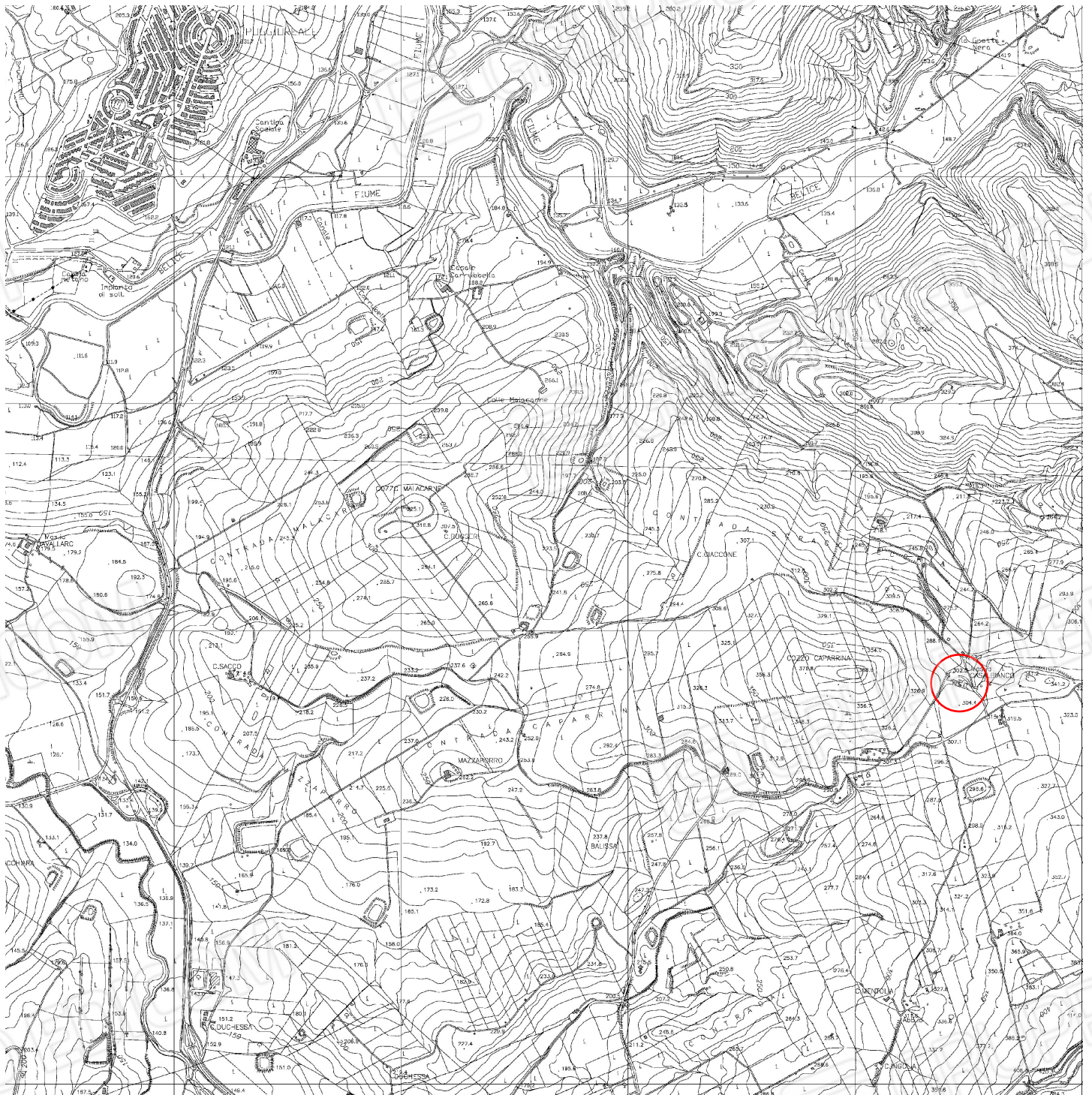

0 250 500 750 1000 1250 m scala 1:25000

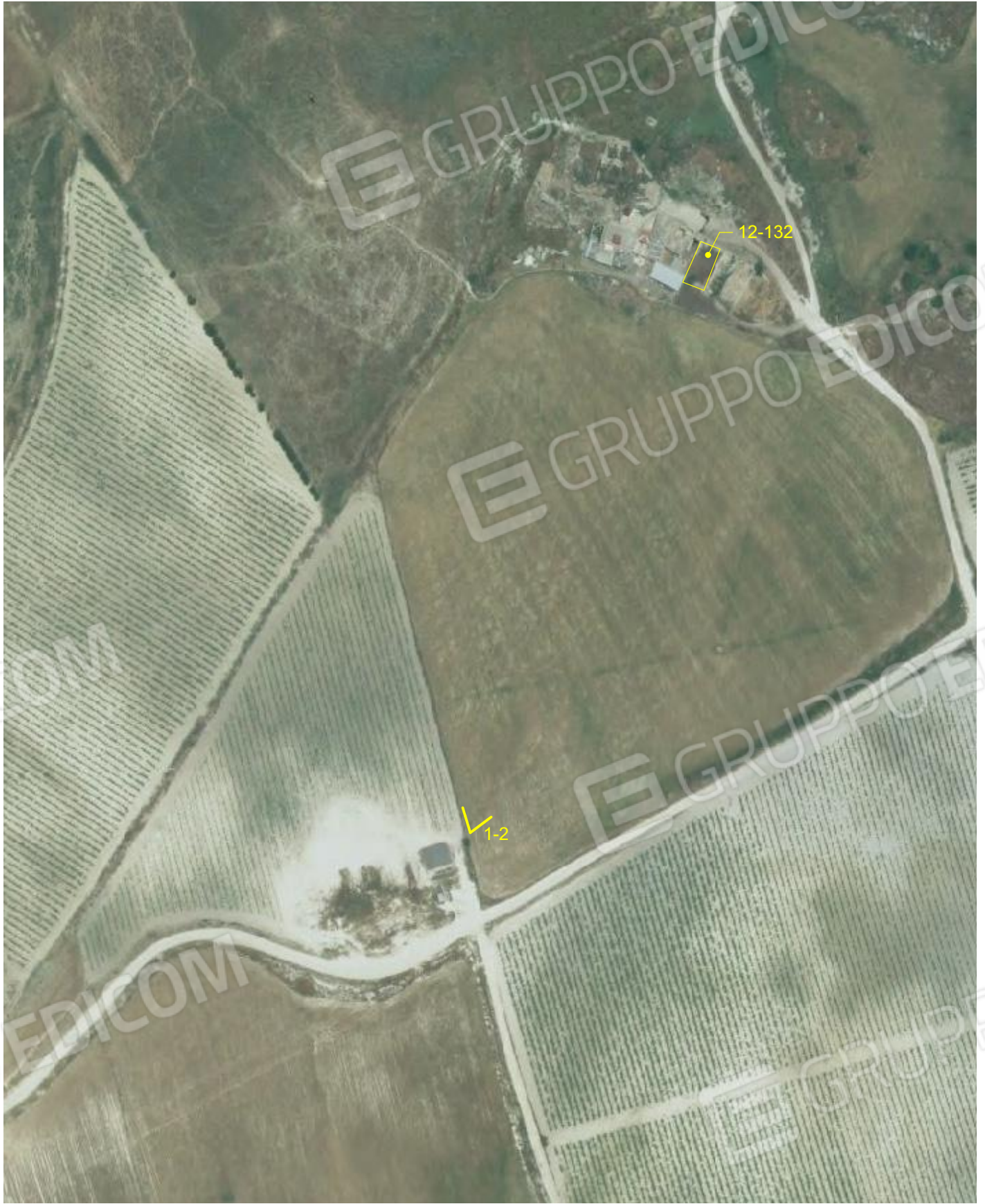

0 20 40 60 80 100 m

scala 1:2000



0 5 10 15 20 25 m

scala 1:500



foto 1



foto 2