

**ALLEGATO C**

**LOTTO 1**

Terreno con fabbricato, foglio 15 p.lle 444, 445, 446, 447, 448, 449, 450, 451, 452

1. Mappa catastale
2. Visure catastali
3. Cartografia IGM, 1:100.000;
4. Cartografia IGM, 1:25000;
5. Cartografia Tecnica Regionale, 1:25000;
6. Ortofoto, 1:5000;
7. Ortofoto, 1:500;
8. Schema piante fabbricato, 1:100;
9. Documentazione fotografica;
10. Certificato di destinazione urbanistica;
11. .Attestazione Urbanistica.





# Visura storica per immobile

Data: 21/02/2014 - Ora: 10.08.05

Segue

Visura n.: T50859 Pag: 1

Situazione degli atti informatizzati dall'impianto meccanografico al 21/02/2014

<b>Dati della richiesta</b>	<b>Comune di CONTESSA ENTELLINA ( Codice: C968)</b>
<b>Catasto Terreni</b>	<b>Provincia di PALERMO</b>
	<b>Foglio: 15 Particella: 444</b>

## INTESTATI

1	nata a	il	(1) Proprieta` in regime di comunione dei beni
2	nato a	il	(1) Proprieta` in regime di comunione dei beni

## Situazione dell'Immobile dal 14/03/2007

N.	DATI IDENTIFICATIVI			DATI CLASSAMENTO						DATI DERIVANTI DA	
	Foglio	Particella	Sub	Porz.	Qualità Classe	Superficie(m²)		Deduz	Reddito		
						ha	are ca		Dominicale		Agrario
1	15	444	-	-	VIGNETO 2	1	90 68		Euro 167,41	Euro 49,24	Tabella di variazione del 14/03/2007 n. 39599 .1/2007 in atti dal 14/03/2007 (protocollo n. PA0160021) <b>TRASMISSIONE DATI AI SENSI DEL DECRETO 262 DEL 3 OTTOBRE 2006</b>
<b>Notifica</b>				<b>Partita</b>							
<b>Annotazioni</b>				mod.29 n.343/90 - variazione colturale ex d.l. n. 262/06 - qualità dichiarata o parificata a coltura presente nel quadro tariffario							

## Situazione dell'Immobile dal 31/12/1991

N.	DATI IDENTIFICATIVI			DATI CLASSAMENTO						DATI DERIVANTI DA	
	Foglio	Particella	Sub	Porz.	Qualità Classe	Superficie(m²)		Deduz	Reddito		
						ha	are ca		Dominicale		Agrario
1	15	444	-	-	SEMINATIVO 3	1	90 68		Euro 54,16 L. 104.874	Euro 16,74 L. 32.416	VARIAZIONE D'UFFICIO del 31/12/1991 n. 10004 .16/1995 in atti dal 21/01/1998 VER .PER ./91
<b>Giunzioni</b>				Acquista dall'immobile: Foglio 15 Particella 10							
<b>Notifica</b>				<b>Partita</b>		8099					
<b>Annotazioni</b>				mod.29 n.343/90							

Nella variazione sono stati soppressi i seguenti immobili:

- foglio 15 particella 10 - foglio 15 particella 39 - foglio 15 particella 40

Sono stati inoltre variati i seguenti immobili:

- foglio 15 particella 445 - foglio 15 particella 446 - foglio 15 particella 447 - foglio 15 particella 448 - foglio 15 particella 449 - foglio 15 particella 450 - foglio 15 particella 451 - foglio 15 particella 452

L'intestazione alla data della richiesta deriva dai seguenti atti:

# Visura storica per immobile

Situazione degli atti informatizzati dall'impianto meccanografico al 21/02/2014

Data: 21/02/2014 - Ora: 10.08.05

Fine

Visura n.: T50859 Pag: 2

## Situazione degli intestati dal 31/12/1991

N.	DATI ANAGRAFICI	CODICE FISCALE	DIRITTI E ONERI REALI
1	nata a : il 2		(1) Proprietà in regime di comunione dei beni
2	nato a il		(1) Proprietà in regime di comunione dei beni
DATI DERIVANTI DA VARIAZIONE D'UFFICIO del 31/12/1991 n. 10004.16/1995 in atti dal 21/01/1998 Registrazione: VER.PER./91			

### Per ulteriori variazioni richiedere le visure storiche dei seguenti immobili variati o soppressi, originari del precedente:

- foglio 15 particella 10
- foglio 15 particella 39
- foglio 15 particella 40

Unità immobiliari n. 1

Tributi erariali: Euro 0,90

Visura telematica

# Visura storica per immobile

Situazione degli atti informatizzati dall'impianto meccanografico al 21/02/2014

<b>Dati della richiesta</b>	<b>Comune di CONTESSA ENTELLINA ( Codice: C968)</b>
<b>Catasto Terreni</b>	<b>Provincia di PALERMO</b>
	<b>Foglio: 15 Particella: 445</b>

## INTESTATI

1	nata e	il	(1) Proprietà in regime di comunione dei beni
2	nato e	il	(1) Proprietà in regime di comunione dei beni

## Situazione dell'Immobile dal 13/12/2007

N.	DATI IDENTIFICATIVI			DATI CLASSAMENTO						DATI DERIVANTI DA		
	Foglio	Particella	Sub	Porz	Qualità Classe	Superficie(m²)			Deduz	Reddito		
						ha	are	ca		Dominicale	Agrario	
1	15	445		AA	SEMINATIVO 3	3	33	96		Euro 94,86	Euro 29,32	
				AB	VIGNETO 2		21	76		Euro 19,10	Euro 5,62	
<b>Notifica</b>				<b>Partita</b>								
<b>Annotazioni</b>				mod .29 n .343/90 - variazione colturale eseguita ai sensi del dl 3 .10 .2006 n . 262 , convertito con modificazioni nella legge 24 .11 .2006 n . 286 (anno 2007) - qualita` dichiarata o parificata a coltura presente nel quadro tariffario del comune								

## Situazione dell'Immobile dal 31/12/1991

N.	DATI IDENTIFICATIVI			DATI CLASSAMENTO						DATI DERIVANTI DA		
	Foglio	Particella	Sub	Porz	Qualità Classe	Superficie(m²)			Deduz	Reddito		
						ha	are	ca		Dominicale	Agrario	
1	15	445		-	VIGNETO 2	3	55	72		Euro 312,31 L. 604.724	Euro 91,86 L. 177.860	
<b>Giunzioni</b>				Acquista dall'immobile: Foglio 15 Particella 10								
<b>Notifica</b>				<b>Partita</b>				8099				
<b>Annotazioni</b>				mod.29 n.343/90								

Nella variazione sono stati soppressi i seguenti immobili:

- foglio 15 particella 10 - foglio 15 particella 39 - foglio 15 particella 40

Sono stati inoltre variati i seguenti immobili:

- foglio 15 particella 444 - foglio 15 particella 446 - foglio 15 particella 447 - foglio 15 particella 448 - foglio 15 particella 449 - foglio 15 particella 450 - foglio 15 particella 451 - foglio 15 particella 452

**L'intestazione alla data della richiesta deriva dai seguenti atti:**

Fine

**Situazione degli intestati dal 31/12/1991**

N.	DATI ANAGRAFICI	CODICE FISCALE	DIRITTI E ONERI REALI
1	nata a _____ il _____		(1) Proprieta` in regime di comunione dei beni
2	nato a _____ il _____		(1) Proprieta` in regime di comunione dei beni
<b>DATI DERIVANTI DA</b> VARIAZIONE D'UFFICIO del 31/12/1991 n. 10004.16/1995 in atti dal 21/01/1998 Registrazione: VER.PER./91			

**Per ulteriori variazioni richiedere le visure storiche dei seguenti immobili variati o soppressi, originari del precedente:**

- foglio 15 particella 10

- foglio 15 particella 39

- foglio 15 particella 40

Unità immobiliari n. 1

Tributi erariali: Euro 0,90

Visura telematica

# Visura storica per immobile

Situazione degli atti informatizzati dall'impianto meccanografico al 21/02/2014

<b>Dati della richiesta</b>	<b>Comune di CONTESSA ENTELLINA ( Codice: C968)</b>
<b>Catasto Terreni</b>	<b>Provincia di PALERMO</b>
	<b>Foglio: 15 Particella: 446</b>

## INTESTATI

1	nata a	il	(1) Proprieta' in regime di comunione dei beni
2	nato a	il	(1) Proprieta' in regime di comunione dei beni

## Situazione dell'Immobile dal 15/12/2011

N.	DATI IDENTIFICATIVI			DATI CLASSAMENTO						DATI DERIVANTI DA	
	Foglio	Particella	Sub	Porz.	Qualità Classe	Superficie(m²)		Deduz	Reddito		
						ha	are ca		Dominicale		Agrario
1	15	446		AA	SEMINATIVO 2	41	72		Euro 17,24	Euro 3,66	Tabella di variazione del 15/12/2011 n . 34642 .1/2011 in atti dal 15/12/2011 (protocollo n . PA0604572) <b>TRASMISSIONE DATI AGEA AI SENSI DEL DL 3 .10 .2006 N .262</b>
				AB	ULIVETO 2	43	44		Euro 15,70	Euro 15,70	
				AC	PASCOLO 1	00	84		Euro 0,11	Euro 0,04	
<b>Notifica</b>				<b>Partita</b>							
<b>Annotazioni</b>				di stadio: variazione colturale eseguita ai sensi del dl 3 .10 .2006 n . 262 , convertito con modificazioni nella legge 24 .11 .2006 n . 286 e successive modificazioni (anno 2011); di immobile: mod .29 n .343/90							

## Situazione dell'Immobile dal 31/12/1991

N.	DATI IDENTIFICATIVI			DATI CLASSAMENTO						DATI DERIVANTI DA	
	Foglio	Particella	Sub	Porz.	Qualità Classe	Superficie(m²)		Deduz	Reddito		
						ha	are ca		Dominicale		Agrario
1	15	446		-	ULIVETO 2	86	00		Euro 31,09 L. 60.200	Euro 31,09 L. 60.200	VARIAZIONE D'UFFICIO del 31/12/1991 n . 10004 .16/1995 in atti dal 21/01/1998 VER .PER ./91
<b>Giunzioni</b>				Acquista dall'immobile: Foglio 15 Particella 10							
<b>Notifica</b>				<b>Partita</b>		8099					



## Visura storica per immobile

Visura n.: T52027 Pag: 2

Situazione degli atti informatizzati dall'impianto meccanografico al 21/02/2014

<b>Annotazioni</b>	mod.29 n.343/90
--------------------	-----------------

Nella variazione sono stati soppressi i seguenti immobili:

- foglio 15 particella 10 - foglio 15 particella 39 - foglio 15 particella 40

Sono stati inoltre variati i seguenti immobili:

- foglio 15 particella 444 - foglio 15 particella 445 - foglio 15 particella 447 - foglio 15 particella 448 - foglio 15 particella 449 - foglio 15 particella 450 - foglio 15 particella 451 - foglio 15 particella 452

**L'intestazione alla data della richiesta deriva dai seguenti atti:**

### Situazione degli intestati dal 31/12/1991

N.	DATI ANAGRAFICI	CODICE FISCALE	DIRITTI E ONERI REALI
1	nata a _____ I:	_____	(1) Proprieta` in regime di comunione dei beni
2	nato a _____ I (	_____	(1) Proprieta` in regime di comunione dei beni
<b>DATI DERIVANTI DA</b>		VARIAZIONE D'UFFICIO del 31/12/1991 n. 10004.16/1995 in atti dal 21/01/1998 Registrazione: VER.PER./91	

**Per ulteriori variazioni richiedere le visure storiche dei seguenti immobili variati o soppressi, originari del precedente:**

- foglio 15 particella 10

- foglio 15 particella 39

- foglio 15 particella 40

Unità immobiliari n. 1

Tributi erariali: Euro 0,90

Visura telematica

# Visura storica per immobile

Data: 21/02/2014 - Ora: 10.10.40

Segue

Visura n.: T52429 Pag: 1

Situazione degli atti informatizzati dall'impianto meccanografico al 21/02/2014

<b>Dati della richiesta</b>	<b>Comune di CONTESSA ENTELLINA ( Codice: C968)</b>
<b>Catasto Terreni</b>	<b>Provincia di PALERMO</b>
	<b>Foglio: 15 Particella: 447</b>

## INTESTATI

1	nata a	il	(1) Proprieta` in regime di comunione dei beni
2	nato a	il	(1) Proprieta` in regime di comunione dei beni

## Situazione dell'Immobile dal 14/03/2007

N.	DATI IDENTIFICATIVI			DATI CLASSAMENTO						DATI DERIVANTI DA	
	Foglio	Particella	Sub	Porz.	Qualità Classe	Superficie(m²)		Deduz	Reddito		
						ha	are ca		Dominicale		Agrario
1	15	447	-	-	VIGNETO 2	2	83 02		Euro 248,48	Euro 73,08	Tabella di variazione del 14/03/2007 n . 39600 .1/2007 in atti dal 14/03/2007 (protocollo n . PA0160022) <b>TRASMISSIONE DATI AI SENSI DEL DECRETO 262 DEL 3 OTTOBRE 2006</b>
<b>Notifica</b>				<b>Partita</b>							
<b>Annotazioni</b>				mod.29 n.343/90 - variazione colturale ex d.l. n. 262/06 - qualita` dichiarata o parificata a coltura presente nel quadro tariffario							

## Situazione dell'Immobile dal 31/12/1991

N.	DATI IDENTIFICATIVI			DATI CLASSAMENTO						DATI DERIVANTI DA	
	Foglio	Particella	Sub	Porz.	Qualità Classe	Superficie(m²)		Deduz	Reddito		
						ha	are ca		Dominicale		Agrario
1	15	447	-	-	SEMINATIVO 2	2	83 02		Euro 116,93 L. 226.416	Euro 24,85 L. 48.113	VARIAZIONE D'UFFICIO del 31/12/1991 n . 10004 .16/1995 in atti dal 21/01/1998 VER .PER ./91
<b>Giunzioni</b>				Acquista dall'immobile: Foglio 15 Particella 40							
<b>Notifica</b>				<b>Partita</b>		8099					
<b>Annotazioni</b>				mod.29 n.343/90							

Nella variazione sono stati soppressi i seguenti immobili:

- foglio 15 particella 10 - foglio 15 particella 39 - foglio 15 particella 40

Sono stati inoltre variati i seguenti immobili:

- foglio 15 particella 444 - foglio 15 particella 445 - foglio 15 particella 446 - foglio 15 particella 448 - foglio 15 particella 449 - foglio 15 particella 450 - foglio 15 particella 451 - foglio 15 particella 452

L'intestazione alla data della richiesta deriva dai seguenti atti:

# Visura storica per immobile

Data: 21/02/2014 - Ora: 10.10.40

Fine

Visura n.: T52429 Pag: 2

## Situazione degli atti informatizzati dall'impianto meccanografico al 21/02/2014

### Situazione degli intestati dal 31/12/1991

N.	DATI ANAGRAFICI	CODICE FISCALE	DIRITTI E ONERI REALI
1	nata a _____ il _____		(1) Proprietà in regime di comunione dei beni
2	nato a _____ il _____		(1) Proprietà in regime di comunione dei beni
<b>DATI DERIVANTI DA</b> VARIAZIONE D'UFFICIO del 31/12/1991 n. 10004.16/1995 in atti dal 21/01/1998 Registrazione: VER.PER./91			

### Per ulteriori variazioni richiedere le visure storiche dei seguenti immobili variati o soppressi, originari del precedente:

- foglio 15 particella 10
- foglio 15 particella 39
- foglio 15 particella 40

Unità immobiliari n. 1

Tributi erariali: Euro 0,90

Visura telematica

# Visura storica per immobile

Data: 21/02/2014 - Ora: 10.11.16

Segue

Visura n.: T52773 Pag: 1

Situazione degli atti informatizzati dall'impianto meccanografico al 21/02/2014

<b>Dati della richiesta</b>	<b>Comune di CONTESSA ENTELLINA ( Codice: C968)</b>
<b>Catasto Terreni</b>	<b>Provincia di PALERMO</b> <b>Foglio: 15 Particella: 448</b>

## INTESTATI

1	(	nata a:	il		(1) Proprieta` in regime di comunione dei beni
2	l	nato a	il		(1) Proprieta` in regime di comunione dei beni

## Situazione dell'Immobile dal 13/12/2007

N.	DATI IDENTIFICATIVI			DATI CLASSAMENTO						DATI DERIVANTI DA	
	Foglio	Particella	Sub	Porz.	Qualità Classe	Superficie(m²)		Deduz.	Reddito		
						ha	are ca		Dominicale		Agrario
1	15	448		-	SEMINATIVO 3	1	89 42		Euro 53,80	Euro 16,63	Tabella di variazione del 13/12/2007 n. 132271 .1/2007 in atti dal 13/12/2007 (protocollo n. PA0681829) TRASMISSIONE DATI AGEA AI SENSI DEL DL 3 .10 .2006 N.262
<b>Notifica</b>				<b>Partita</b>							
<b>Annotazioni</b>				mod .29 n .343/90 - variazione colturale eseguita ai sensi del dl 3 .10 .2006 n . 262 , convertito con modificazioni nella legge 24 .11 .2006 n . 286 (anno 2007) - qualita` dichiarata o parificata a coltura presente nel quadro tariffario del comune							

## Situazione dell'Immobile dal 31/12/1991

N.	DATI IDENTIFICATIVI			DATI CLASSAMENTO						DATI DERIVANTI DA	
	Foglio	Particella	Sub	Porz.	Qualità Classe	Superficie(m²)		Deduz.	Reddito		
						ha	are ca		Dominicale		Agrario
1	15	448		-	VIGNETO 2	1	89 42		Euro 166,31 L. 322.014	Euro 48,91 L. 94.710	VARIAZIONE D'UFFICIO del 31/12/1991 n. 10004 .16/1995 in atti dal 21/01/1998 VER .PER ./91
<b>Giunzioni</b>				Acquista dall'immobile: Foglio 15 Particella 40							
<b>Notifica</b>				<b>Partita</b>		8099					
<b>Annotazioni</b>				mod.29 n.343/90							

Nella variazione sono stati soppressi i seguenti immobili:

- foglio 15 particella 10 - foglio 15 particella 39 - foglio 15 particella 40

Sono stati inoltre variati i seguenti immobili:

- foglio 15 particella 444 - foglio 15 particella 445 - foglio 15 particella 446 - foglio 15 particella 447 - foglio 15 particella 449 - foglio 15 particella 450 - foglio 15 particella 451 - foglio 15 particella 452

Fine

**L'intestazione alla data della richiesta deriva dai seguenti atti:**

**Situazione degli intestati dal 31/12/1991**

N.	DATI ANAGRAFICI	CODICE FISCALE	DIRITTI E ONERI REALI
1	nata a: _____ il _____		(1) Proprieta' in regime di comunione dei beni
2	nato a _____ il _____		(1) Proprieta' in regime di comunione dei beni
<b>DATI DERIVANTI DA</b> VARIAZIONE D'UFFICIO del 31/12/1991 n. 10004.16/1995 in atti dal 21/01/1998 Registrazione: VER.PER./91			

**Per ulteriori variazioni richiedere le visure storiche dei seguenti immobili variati o soppressi, originari del precedente:**

- foglio 15 particella 10
- foglio 15 particella 39
- foglio 15 particella 40

Unità immobiliari n. 1

Tributi erariali: Euro 0,90

Visura telematica

# Visura storica per immobile

Data: 21/02/2014 - Ora: 10.11.49

Segue

Visura n.: T53103 Pag: 1

Situazione degli atti informatizzati dall'impianto meccanografico al 21/02/2014

<b>Dati della richiesta</b>	<b>Comune di CONTESSA ENTELLINA ( Codice: C968)</b>
<b>Catasto Terreni</b>	<b>Provincia di PALERMO</b>
	<b>Foglio: 15 Particella: 449</b>

## INTESTATI

1	( ) nata a	il:	(1) Proprieta' in regime di comunione dei beni
2	( ) nato a	il:	(1) Proprieta' in regime di comunione dei beni

## Situazione dell'Immobile dal 15/12/2011

N.	DATI IDENTIFICATIVI			DATI CLASSAMENTO					DATI DERIVANTI DA		
	Foglio	Particella	Sub	Porz.	Qualità Classe	Superficie(m²)		Deduz	Reddito		
						ha	are ca		Dominicale	Agrario	
1	15	449		AA	SEMINATIVO 2	11	53		Euro 4,76	Euro 1,01	Tabella di variazione del 15/12/2011 n . 34643 .1/2011 in atti dal 15/12/2011 (protocollo n . PA0604573) TRASMISSIONE DATI AGEA AI SENSI DEL DL 3 .10 .2006 N .262
				AB	ULIVETO 2	13	95		Euro 5,04	Euro 5,04	
				AC	PASCOLO ARB U	06	24		Euro 1,13	Euro 0,26	
<b>Notifica</b>				<b>Partita</b>							
<b>Annotazioni</b>				di stadio: variazione culturale eseguita ai sensi del dl 3 .10 .2006 n . 262 , convertito con modificazioni nella legge 24 .11 .2006 n . 286 e successive modificazioni (anno 2011) porzione ac: classamento per purificazione con la qualità 87 - sommac arb , classe unica; di immobile: mod .29 n .343/90							

## Situazione dell'Immobile dal 31/12/1991

N.	DATI IDENTIFICATIVI			DATI CLASSAMENTO					DATI DERIVANTI DA		
	Foglio	Particella	Sub	Porz.	Qualità Classe	Superficie(m²)		Deduz	Reddito		
						ha	are ca		Dominicale	Agrario	
1	15	449		-	ULIVETO 2	31	72		Euro 11,47 L. 22.204	Euro 11,47 L. 22.204	VARIAZIONE D'UFFICIO del 31/12/1991 n . 10004 .16/1995 in atti dal 21/01/1998 VER .PER ./91
<b>Giunzioni</b>				Acquista dall'immobile: Foglio 15 Particella 40							
<b>Notifica</b>				<b>Partita</b>		8099					

## Visura storica per immobile

Visura n.: T53103 Pag: 2

Situazione degli atti informatizzati dall'impianto meccanografico al 21/02/2014

<b>Annotazioni</b>	mod.29 n.343/90
--------------------	-----------------

Nella variazione sono stati soppressi i seguenti immobili:

- foglio 15 particella 10 - foglio 15 particella 39 - foglio 15 particella 40

Sono stati inoltre variati i seguenti immobili:

- foglio 15 particella 444 - foglio 15 particella 445 - foglio 15 particella 446 - foglio 15 particella 447 - foglio 15 particella 448 - foglio 15 particella 450 - foglio 15 particella 451 - foglio 15 particella 452

**L'intestazione alla data della richiesta deriva dai seguenti atti:**

### Situazione degli intestati dal 31/12/1991

N.	DATI ANAGRAFICI	CODICE FISCALE	DIRITTI E ONERI REALI
1	nata a: _____ il _____		(1) Proprieta` in regime di comunione dei beni
2	nato a _____ il _____		(1) Proprieta` in regime di comunione dei beni
<b>DATI DERIVANTI DA</b>		VARIAZIONE D'UFFICIO del 31/12/1991 n. 10004.16/1995 in atti dal 21/01/1998 Registrazione: VER.PER./91	

**Per ulteriori variazioni richiedere le visure storiche dei seguenti immobili variati o soppressi, originari del precedente:**

- foglio 15 particella 10

- foglio 15 particella 39

- foglio 15 particella 40

Unità immobiliari n. 1

Tributi erariali: Euro 0,90

Visura telematica

# Visura per immobile

## Situazione degli atti informatizzati al 21/02/2014

<b>Dati della richiesta</b>	<b>Comune di CONTESSA ENTELLINA ( Codice: C968)</b>
	<b>Provincia di PALERMO</b>
<b>Catasto Terreni</b>	<b>Foglio: 15 Particella: 450</b>

### Immobile

N.	DATI IDENTIFICATIVI			DATI CLASSAMENTO					DATI DERIVANTI DA			
	Foglio	Particella	Sub	Porz	Qualità Classe	Superficie(m²)			Deduz	Reddito		
						ha	are	ca		Dominicale	Agrario	
1	15	450		-	VIGNETO 2	2	42	48		Euro 212,89	Euro 62,62	<b>Tabella di variazione del 14/03/2007 n. 39601 .1/2007 in atti dal 14/03/2007 (protocollo n. PA0160023)</b> <b>TRASMISSIONE DATI AI SENSI DEL DECRETO 262 DEL 3 OTTOBRE 2006</b>
<b>Notifica</b>				<b>Partita</b>								
<b>Annotazioni</b>				mod.29 n.342/90 - variazione colturale ex d.l. n. 262/06 - qualità dichiarata o parificata a coltura presente nel quadro tariffario								

### INTESTATI

N.	DATI ANAGRAFICI	CODICE FISCALE	DIRITTI E ONERI REALI
1	nata a S/		(1) Proprietà in regime di comunione dei beni
2	nato a il (		(1) Proprietà in regime di comunione dei beni

Unità immobiliari n. 1

Tributi erariali: Euro 0,90

Visura telematica



# Visura storica per immobile

Situazione degli atti informatizzati dall'impianto meccanografico al 21/02/2014

Data: 21/02/2014 - Ora: 10.12.51

Segue

Visura n.: T53781 Pag: 1

<b>Dati della richiesta</b>	<b>Comune di CONTESSA ENTELLINA ( Codice: C968)</b>
<b>Catasto Terreni</b>	<b>Provincia di PALERMO</b>
	<b>Foglio: 15 Particella: 451</b>

## INTESTATI

1	( ) nata a :	il 2	(1) Proprieta` in regime di comunione dei beni
2	( ) nato a I		(1) Proprieta` in regime di comunione dei beni

## Situazione dell'Immobile dal 13/12/2007

N.	DATI IDENTIFICATIVI			DATI CLASSAMENTO						DATI DERIVANTI DA		
	Foglio	Particella	Sub	Porz.	Qualità Classe	Superficie(m²)		Deduz.	Reddito			
						ha	are ca		Dominicale		Agrario	
1	15	451		-	SEMINATIVO 3	2	37	96		Euro 67,59	Euro 20,89	Tabella di variazione del 13/12/2007 n . 132272 .1/2007 in atti dal 13/12/2007 (protocollo n . PA0681830) <b>TRASMISSIONE DATI AGEA AI SENSI DEL DL 3 .10 .2006 N .262</b>
<b>Notifica</b>				<b>Partita</b>								
<b>Annotazioni</b>				mod .29 n .342/90 - variazione colturale eseguita ai sensi del dl 3 .10 .2006 n . 262 , convertito con modificazioni nella legge 24 .11 .2006 n . 286 (anno 2007) - qualita` dichiarata o parificata a coltura presente nel quadro tariffario del comune								

## Situazione dell'Immobile dal 31/12/1991

N.	DATI IDENTIFICATIVI			DATI CLASSAMENTO						DATI DERIVANTI DA		
	Foglio	Particella	Sub	Porz.	Qualità Classe	Superficie(m²)		Deduz.	Reddito			
						ha	are ca		Dominicale		Agrario	
1	15	451		-	VIGNETO 2	2	37	96		Euro 208,92 L. 404.532	Euro 61,45 L. 118.980	<b>VARIAZIONE D'UFFICIO del 31/12/1991 n . 10004 .16/1995 in atti dal 21/01/1998 VER .PER ./91</b>
<b>Giunzioni</b>				Acquista dall'immobile: Foglio 15 Particella 39								
<b>Notifica</b>				<b>Partita</b>		8099						
<b>Annotazioni</b>				mod.29 n.342/90								

Nella variazione sono stati soppressi i seguenti immobili:

- foglio 15 particella 10 - foglio 15 particella 39 - foglio 15 particella 40

Sono stati inoltre variati i seguenti immobili:

- foglio 15 particella 444 - foglio 15 particella 445 - foglio 15 particella 446 - foglio 15 particella 447 - foglio 15 particella 448 - foglio 15 particella 449 - foglio 15 particella 450 - foglio 15 particella 452

Fine

**L'intestazione alla data della richiesta deriva dai seguenti atti:**

**Situazione degli intestati dal 31/12/1991**

N.	DATI ANAGRAFICI	CODICE FISCALE	DIRITTI E ONERI REALI
1	nata a _____ il _____	(_____)	(1) Proprieta' in regime di comunione dei beni
2	nato a _____ il _____	(_____)	(1) Proprieta' in regime di comunione dei beni
<b>DATI DERIVANTI DA</b> VARIAZIONE D'UFFICIO del 31/12/1991 n. 10004.16/1995 in atti dal 21/01/1998 Registrazione: VER.PER./91			

**Per ulteriori variazioni richiedere le visure storiche dei seguenti immobili variati o soppressi, originari del precedente:**

- foglio 15 particella 10
- foglio 15 particella 39
- foglio 15 particella 40

Unità immobiliari n. 1

Tributi erariali: Euro 0,90

Visura telematica

# Visura storica per immobile

Situazione degli atti informatizzati dall'impianto meccanografico al 21/02/2014

<b>Dati della richiesta</b>	<b>Comune di CONTESSA ENTELLINA ( Codice: C968)</b>
<b>Catasto Terreni</b>	<b>Provincia di PALERMO</b>
	<b>Foglio: 15 Particella: 452</b>

## INTESTATI

1	nata a	il	(1) Proprieta` in regime di comunione dei beni
2	nato a	il	(1) Proprieta` in regime di comunione dei beni

## Situazione dell'Immobile dal 31/12/1991

N.	DATI IDENTIFICATIVI			DATI CLASSAMENTO					DATI DERIVANTI DA		
	Foglio	Particella	Sub	Porz.	Qualità Classe	Superficie(m²)		Deduz	Reddito		
						ha	are ca		Dominicale	Agrario	
1	15	452	-	-	ULIVETO 2	52	56		Euro 19,00 L. 36.792	Euro 19,00 L. 36.792	VARIAZIONE D'UFFICIO del 31/12/1991 n. 10004 .16/1995 in atti dal 21/01/1998 VER .PER ./91
<b>Giunzioni</b>				Acquista dall'immobile: Foglio 15 Particella 39							
<b>Notifica</b>						<b>Partita</b>	8099				
<b>Annotazioni</b>				mod.29 n.342/90							

Nella variazione sono stati soppressi i seguenti immobili:

- foglio 15 particella 10 - foglio 15 particella 39 - foglio 15 particella 40

Sono stati inoltre variati i seguenti immobili:

- foglio 15 particella 444 - foglio 15 particella 445 - foglio 15 particella 446 - foglio 15 particella 447 - foglio 15 particella 448 - foglio 15 particella 449 - foglio 15 particella 450 - foglio 15 particella 451

L'intestazione alla data della richiesta deriva dai seguenti atti:

## Situazione degli intestati dal 31/12/1991

N.	DATI ANAGRAFICI		CODICE FISCALE	DIRITTI E ONERI REALI
1	nata a	il		(1) Proprieta` in regime di comunione dei beni
2	nato a	il		(1) Proprieta` in regime di comunione dei beni
<b>DATI DERIVANTI DA</b>		VARIAZIONE D'UFFICIO del 31/12/1991 n. 10004.16/1995 in atti dal 21/01/1998 Registrazione: VER.PER./91		

Per ulteriori variazioni richiedere le visure storiche dei seguenti immobili variati o soppressi, originari del precedente:

- foglio 15 particella 10
- foglio 15 particella 39
- foglio 15 particella 40



Ufficio Provinciale di Palermo - Territorio  
Servizi Catastali

## Visura storica per immobile

Situazione degli atti informatizzati dall'impianto meccanografico al 21/02/2014

Data: 21/02/2014 - Ora: 10.13.19

Fine

Visura n.: T54101 Pag: 2

Unità immobiliari n. 1

Tributi erariali: Euro 0,90

Visura telematica

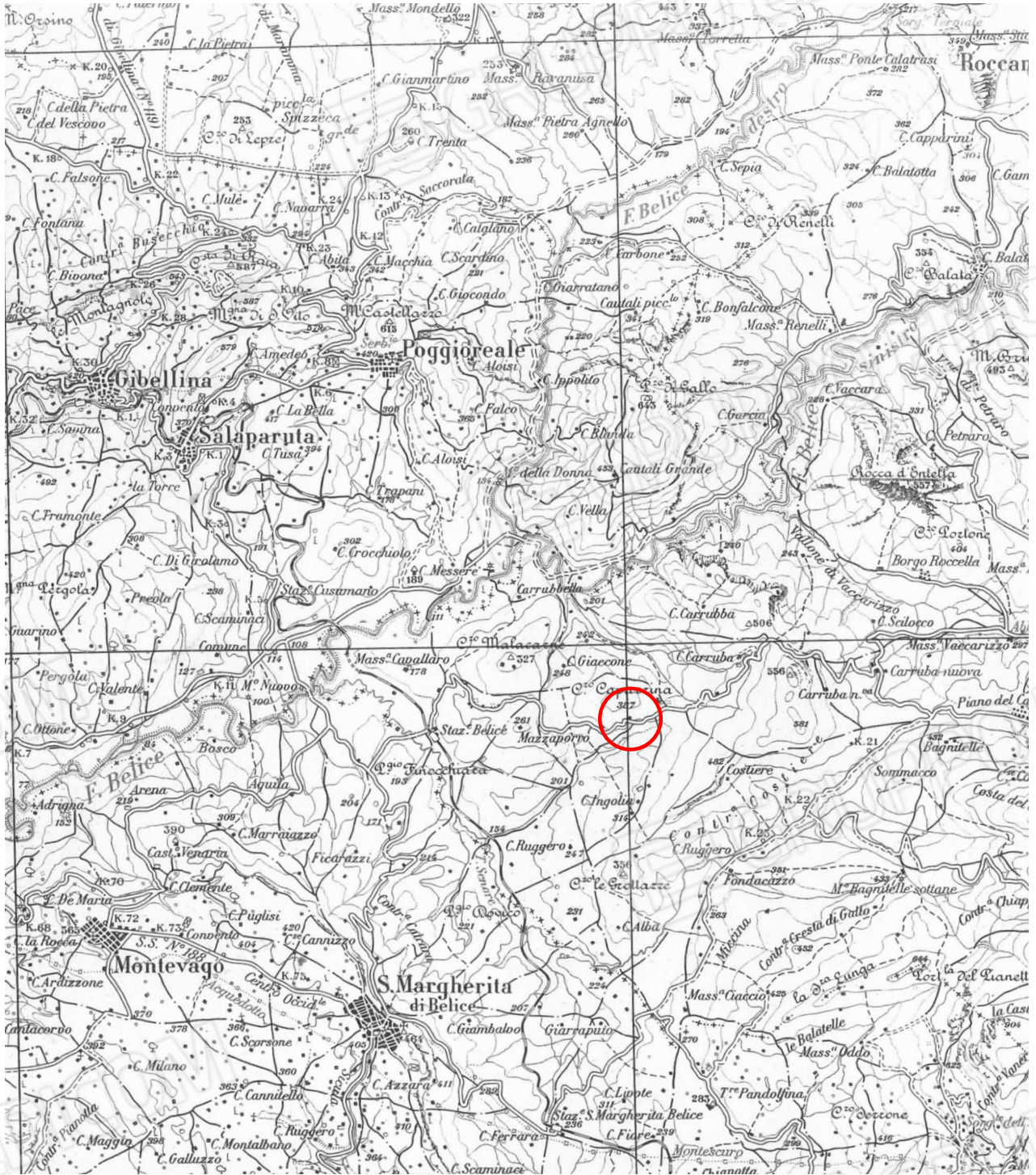

Istituto geografico militare

Compilato nel 1946 dai rilievi del 1930-41

Aggiornato per le rotabili e particolari importanti nel 1955



0 1000 2000 3000 4000 5000 m scala 1:100.000

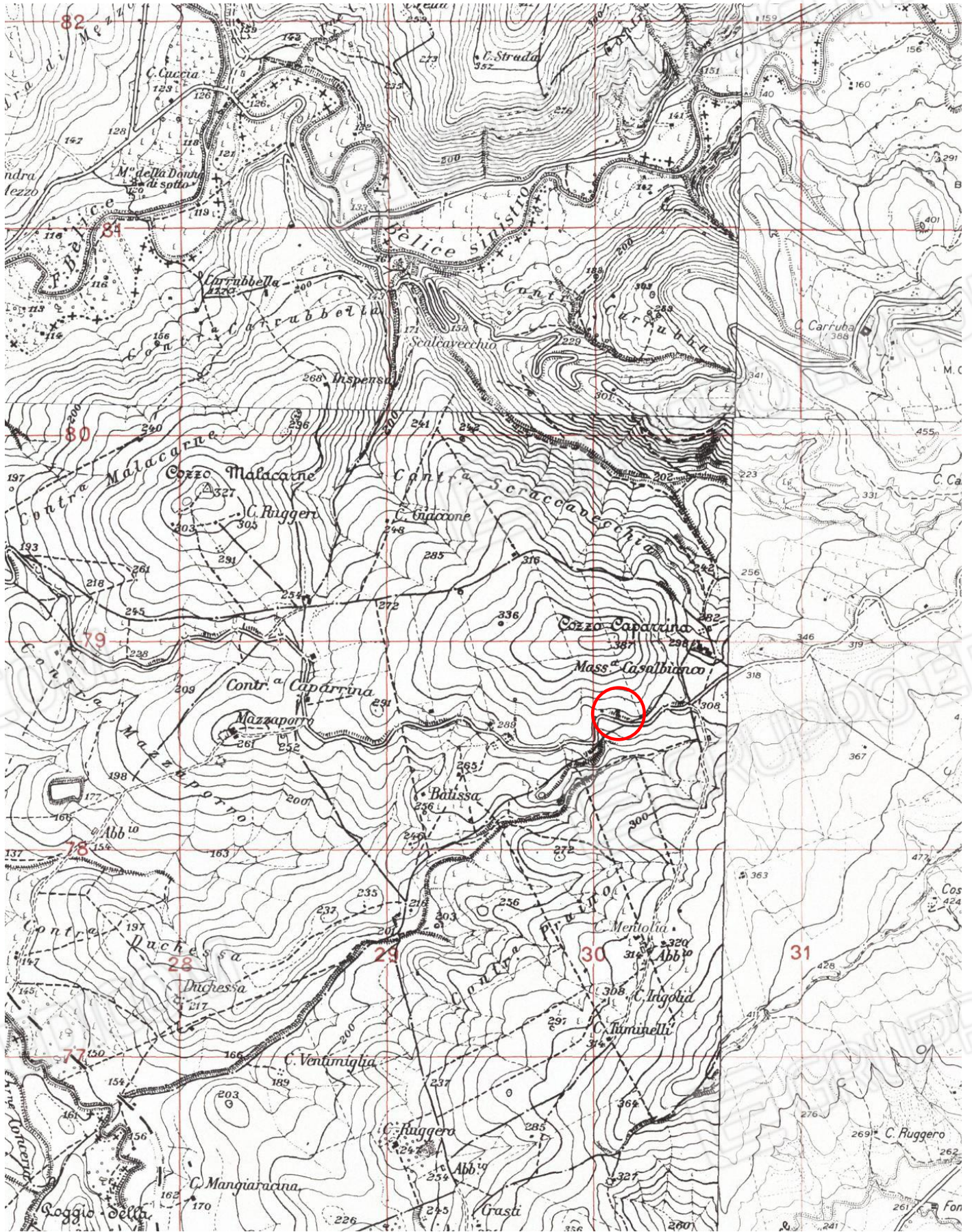

0 250 500 750 1000 1250 m scala 1:25000

ALL. C- Terreno con fabbricato a Contessa Entellina in c.da Casalbianco,  
f.15 p.le 444, 445, 446, 447, 448, 449, 450, 451, 452  
5. Cartografia C.T.R., 1:25000

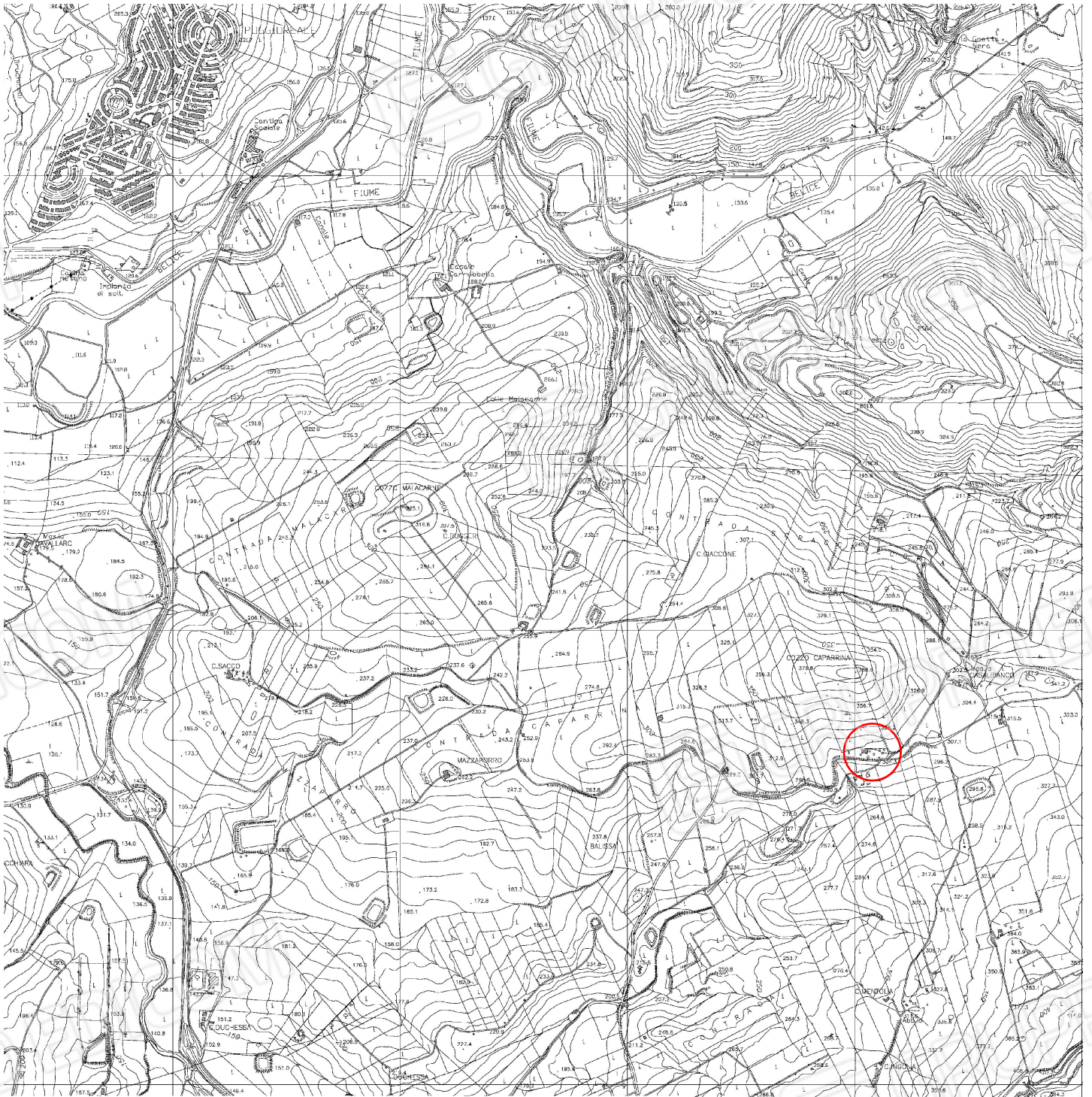

0 250 500 750 1000 1250 m scala 1:25000

ALL. C- Terreno con fabbricato a Contessa Entellina in c.da Casalbianco,  
f.15 p.lle 444, 445, 446, 447, 448, 449, 450, 451, 452  
6. Ortofoto, 1:5000



0 50 100 150 200 250 m

scala 1:5000



ALL. C- Terreno con fabbricato a Contessa Entellina in c.da Casalbianco,  
f.15 p.lle 444, 445, 446, 447, 448, 449, 450, 451, 452  
7. Ortofoto, 1:500



0 5 10 15 20 25 m

scala 1:500

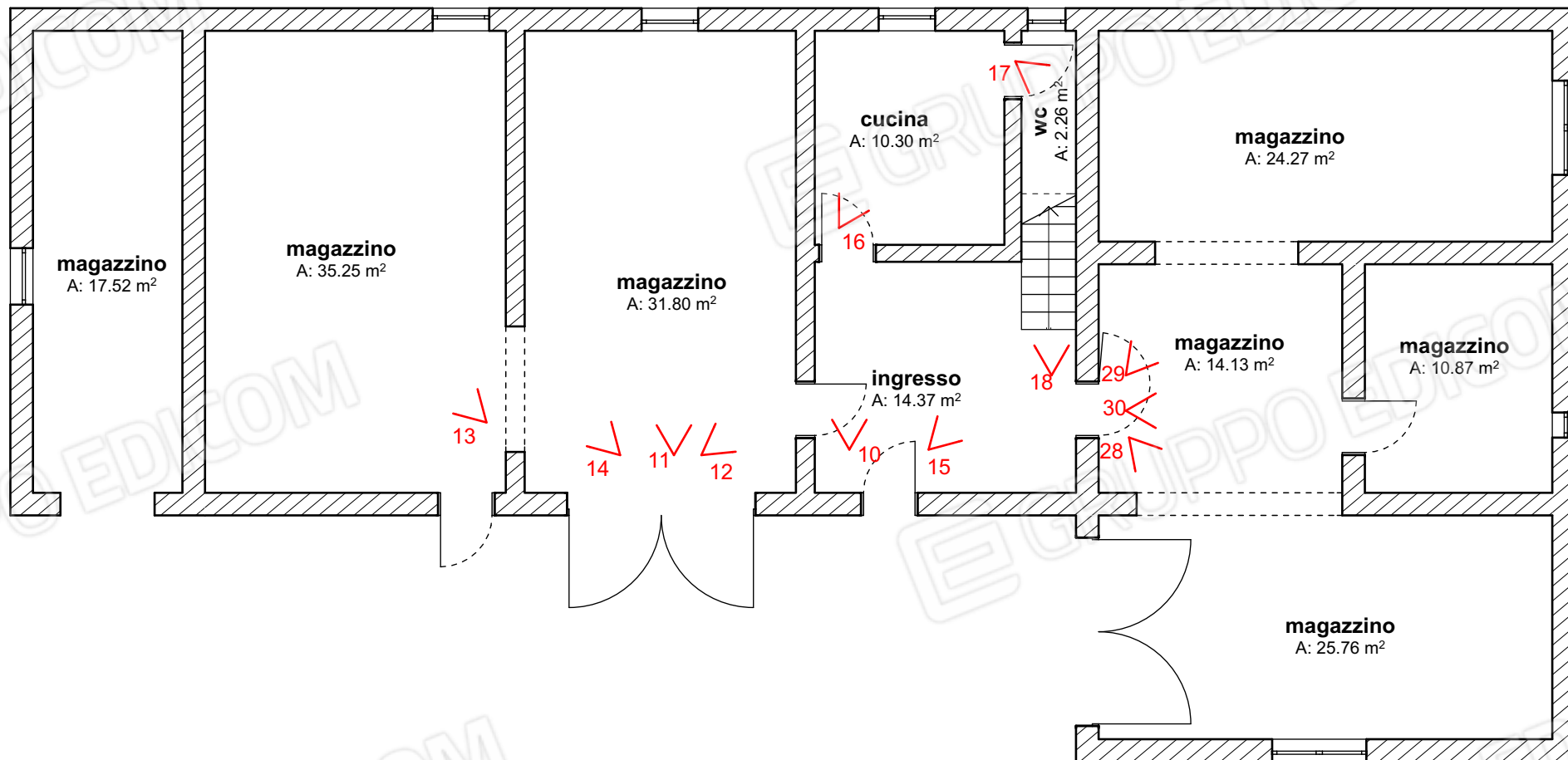

0 1 2 3 4 5 m

scala 1:100

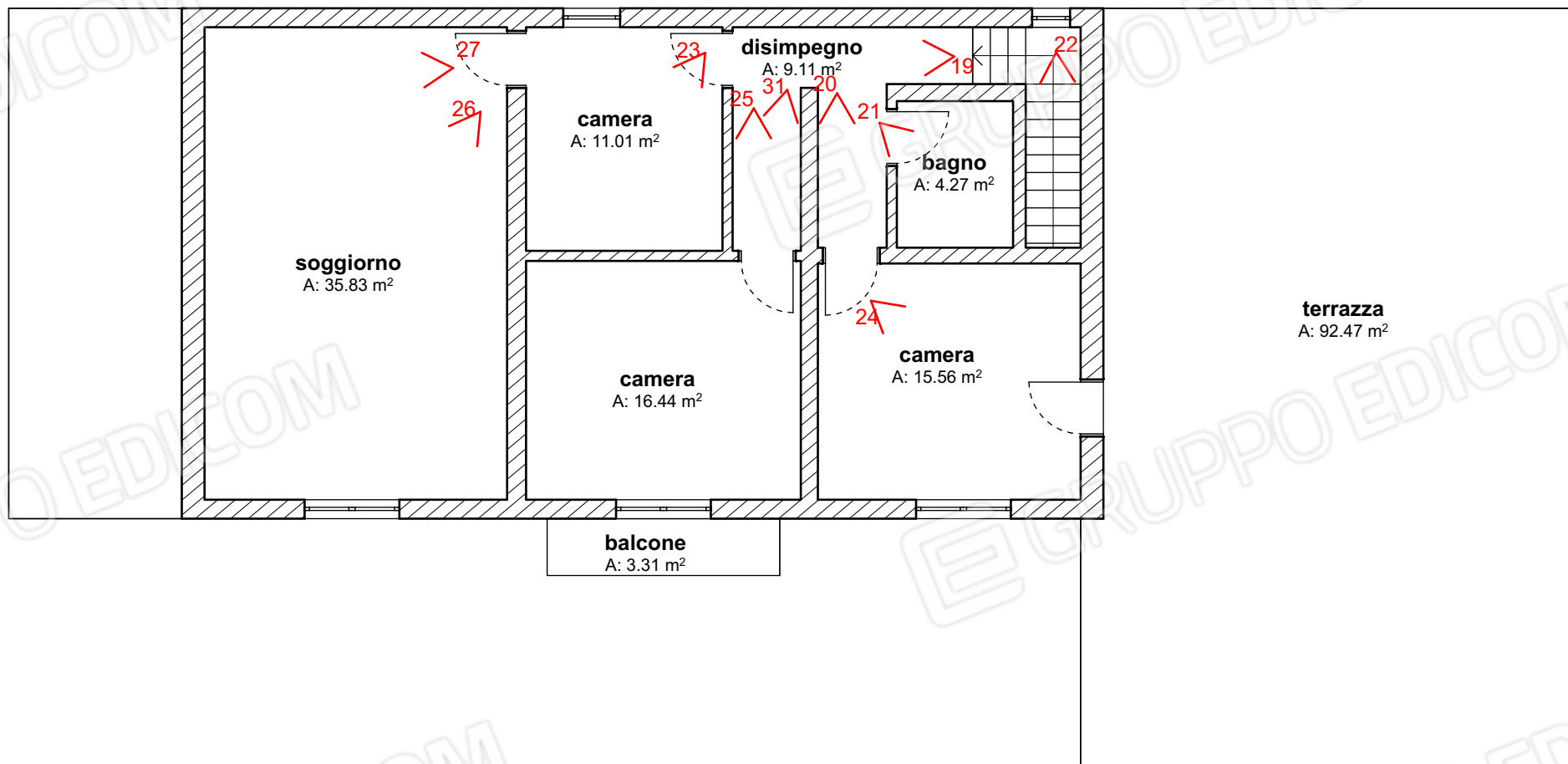

0 1 2 3 4 5 m

scala 1:100



foto 1



foto 2



foto 3

ALL. C- Terreno con fabbricato a Contessa Entellina in c.da Casalbianco,  
f.15 p.lle 444, 445, 446, 447, 448, 449, 450, 451, 452  
9. Documentazione fotografica



foto 4



foto 5



foto 6



foto 7



foto 8



foto 9



foto 10



foto 11



foto 12



foto 13



foto 14



foto 15



foto 16



foto 17





foto 18



foto 19



foto 20



foto 21



foto 22



foto 23



foto 24



foto 25



foto 26



foto 27



foto 28



foto 29



foto 30



foto 31



# COMUNE DI CONTESSA ENTELLINA

Cod. Fisc. 84000150825  
Part.IVA 02820290829

PROVINCIA DI PALERMO

Tel. (091) 8355065  
Fax (091) 8355711

— • —  
UFFICIO TECNICO

PROT. N. 1525

Risposta a nota n.1524

**OGGETTO: CERTIFICATO DI DESTINAZIONE URBANISTICA AI SENSI DELLA LEGGE 28.02.1985  
N° 47 ART. 1**

## IL RESPONSABILE DEL PROCEDIMENTO

**Vista** la deliberazione del Consiglio Comunale n.10 del 12/04/1972, legittimata dalla C.P.C. nella seduta del 28/04/1972, ai n.ri 18831/19739;

**Visto** il programma di fabbricazione adottato dal Consiglio Comunale con deliberazione n.36 del 17/05/1969, legittimata dalla C.P.C. nella seduta del 23/05/1969 ai n.ri 17800/23716;

**Visto** il Decreto dell'Assessorato Reg.le per lo sviluppo Economico n.99/69;

**Visto** il Decreto del 25 luglio 1997 dell'Assessorato Territorio e Ambiente di Istituzione della riserva naturale Monte Genuardo e Santa Maria del Bosco, e D.A. n.294/44 del 16/5/1995 di istituzione della riserva naturale Grotta di Entella;

**Visto** il Vincolo di terreni per scopi idrogeologici dell'Ispettorato Ripartimentale Foreste, ai sensi dell'art.1 del R.D. n.3267 del 30/12/1923;

**Vista** la perimetrazione delle aree vincolate ai sensi della legge 29/6/1939 n.1497 e della legge 8/8/1985 n.431, della Soprintendenza BB.CC.AA.;

**Visti** Decreti dell'Assessorato Reg. BB.CC.AA. n.5508 del 7/3/1996 e n. 6702 del 12/06/95 di apposizione del vincolo archeologico nelle area Castello Calatamauro e Rocca d'Entella;

**Visto** il D.A. n. 298/41 del 4/7/2000 Assessorato Territorio e Ambiente sul rischio idrogeologico;

**Visto** il D.A. n.44/41 del 12/02/2001 Assessorato Territorio e Ambiente sul rischio idrogeologico;

**Visto** il D. P. n. 276 del 2.7.2007 sul rischio idrogeologico;

### CERTIFICA

che i terreni iscritti al N.C.T. del territorio di questo Comune come segue:

N	FOGLI	PARTICELLE	PARTITE
1	15	444-445-446-447-448-449-450-452	////
2	16	12-132	

-che ricadono fuori della perimetrazione del centro edificato e sono inclusi nella zona territoriale omogenea "E" destinata ad usi agricoli, per la quale i limiti urbanistici sono i seguenti:

- indice di edificabilità generale 0,03 mc./mq.;
- indice di edificabilità 1/10 superficie aziendale (attività principale produttiva);
- distanza minima tra fabbricati ml. 10,00;
- distanza minima dai confini ml. 7,50;
- altezza massima assoluta ml. 8,00;

-che non ricadono in zone boscate o di pascoli i cui soprassuoli siano stati percorsi dal fuoco ai sensi della Legge n. 353 del 21/11/2000.

-che i terreni ricadono in zona sottoposta ai seguenti vincoli urbanistici:

	1	2
Vincolo idrogeologico ai sensi del R.D. n.3267 del 30.12.1923;	X	X
Vincolo archeologico ai sensi della legge n.1089 del 1/6/1939;		
Vincolo di riserva naturale ai sensi del D.A. n.479/44 del 25/7/1997;		
Vincolo ambientale ai sensi della legge n.1497 del 29/6/1939 e legge n.431 del 8/8/1985;		
Vincolo relativo alla ex l. r. n. 16/96, art. 42 l. r. n. 7/03 - esistenza di boschi o fascia di rispetto;		
Vincolo ai sensi art.10 comma 1 Legge 353/2000-O.P.C.M. n.3606 del 28/08/2007 superfici boscate e pascoli percorse da fuoco;	solo part.128 (pascolo)	
Vincolo ai sensi del D.P. n. 276 del 2.7.2007-Piano stralcio di Bacino per l'assetto idrogeologico (PAI);		



# COMUNE DI CONTESSA ENTELLINA

Cod. Fisc. 84000150825  
Part.IVA 02820290829

PROVINCIA DI PALERMO

Tel. (091) 8355065  
Fax (091) 8355711

— • —  
UFFICIO TECNICO

Si rilascia a richiesta della sig.ra Giada Ustica , in carta libera, per gli usi consentiti dalla legge.

Contessa Entellina, li 24.02.2014

IL RESPONSABILE DEL SERVIZIO  
(Antonella Castrogiovanni)



IL RESPONSABILE DEL PROCEDIMENTO  
(geom. Vincenzo Ferrantelli)



# COMUNE DI CONTESSA ENTELLINA

Cod. Fisc. 840000150825  
Part. IVA 02820290829

PROVINCIA DI PALERMO

Tel. (091) 8302257  
Fax (091) 8355711

— • —  
**Ufficio Tecnico**

Prot. n° 2205

Del 21/03/2014

**Oggetto : Attestazione urbanistica.**

## IL RESPONSABILE DEL SERVIZIO

.....

**Vista** l'istanza acquisita via Pec ed al prot. n° 1956 del 12/03/2014 dell'arch. Giada Ustica nata a Palermo il 15/06/1979 e residente a Termini Imerese nella in Corso Umberto e Margherita, 35, nella qualità di CTU del Tribunale di Termini Imerese per esecuzione immobiliare, tendente ad ottenere notizie circa il rilascio di licenze, autorizzazioni e/o concessioni edilizie , istanze di sanatoria etc. relativamente ad un fabbricato ubicato in C.da Mazzaporro - Casalbianco, ricadente all'interno dell'appezzamento di terreno identificato con le particelle 445 e 449 del foglio di mappa n. 15;

**Visti** gli atti d'Ufficio,

**Effettuata** una ricerca sulla base di tutti i dati forniti dall'istante;

## ATTESTA CHE

- per il fabbricato citato in premessa non risulta agli atti di questo Ente rilasciata alcuna licenza, autorizzazione e/o concessione edilizia, nonché alcuna istanza di sanatoria edilizia.

Il presente si rilascia per gli usi consentiti dalla Legge;

IL RESPONSABILE DEL SERVIZIO

(geom. Vincenzo Ferrantelli)

