

**Agenzia del Territorio  
CATASTO FABBRICATI  
Ufficio Provinciale di  
Palermo**

Dichiarazione protocollo n. PA0268757 del 24/05/2011

Planimetria di u.i.u. in Comune di Trabia

Contrada Sant'onofrio

civ. SNC

Identificativi Catastali:

Sezione:

Foglio: 11

Particella: 358

Subalterno: 8

Compilata da:

Rizzo Giampiero

Iscritto all'albo:  
Geometri

Prov. Palermo

N. 4115

Scheda n. 1

Scala 1:200

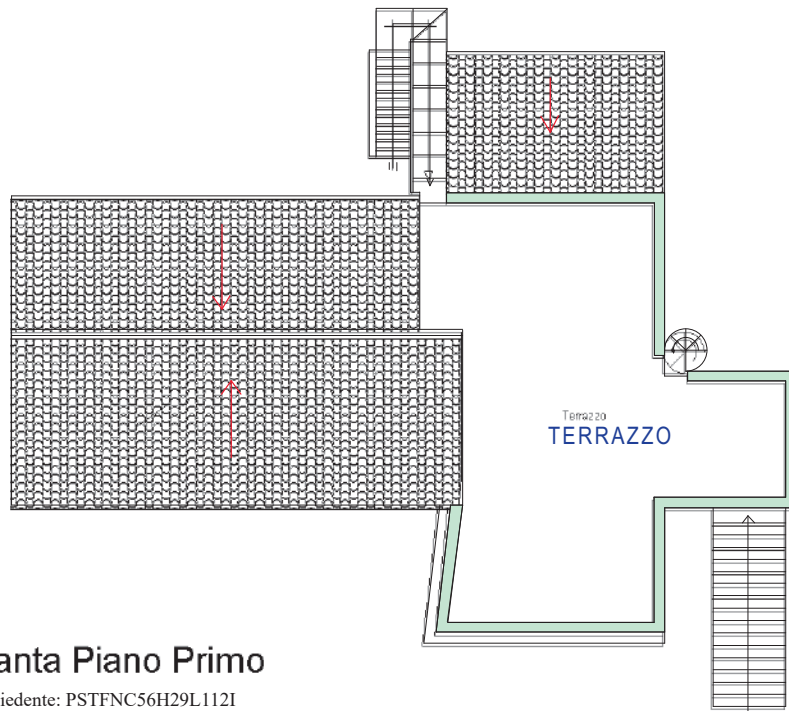
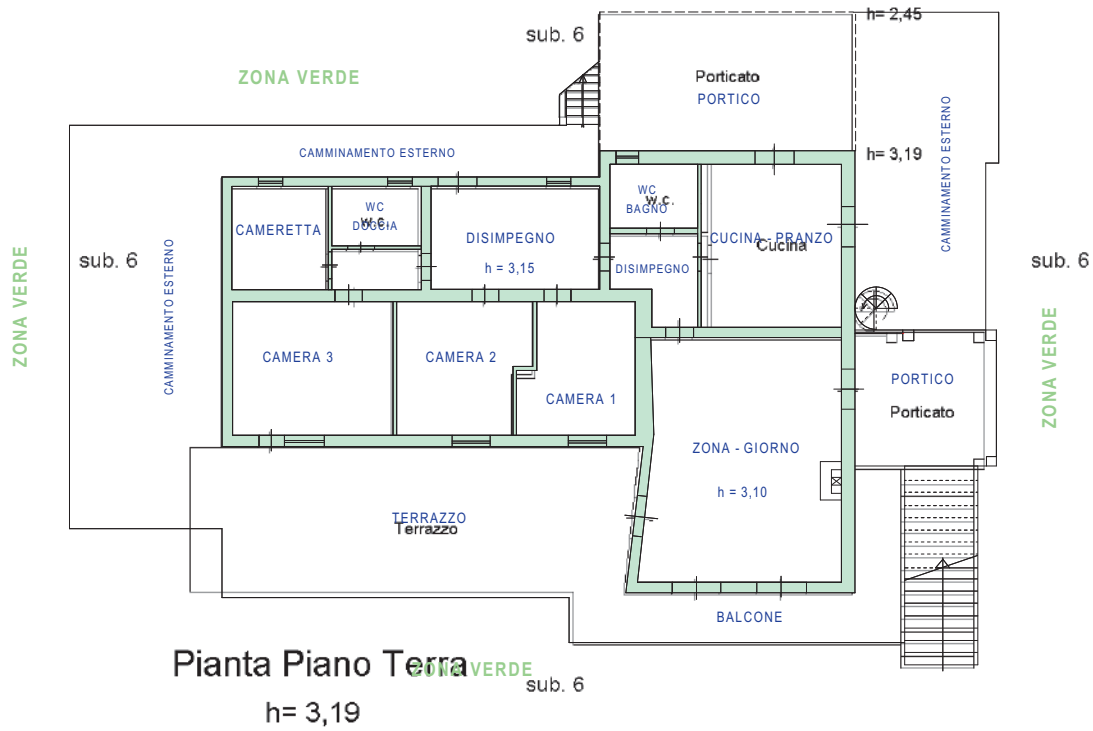

Ultima planimetria in atti

**Pianta Piano Primo**

Data: 20/04/2023 - n. T233301 - Richiedente: PSTFNC56H29L1121

Totale schede: 1 - Formato di acquisizione: A4(210x297) - Formato stampa richiesto: A4(210x297)

Catasto dei Fabbricati - Situazione al 20/04/2023 - Comune di TRABIA(L317) - < Foglio 11 - Particella 358 - Subalterno 8 >  
CONTRADA SANT' ONOFRIO n. SNC Piano T-I

SOVRAPPOSIZIONE RILIEVO COLORE VERDE SUB. 8 CON CA TASTALE

**Agenzia del Territorio  
CATASTO FABBRICATI  
Ufficio Provinciale di  
Palermo**

Dichiarazione protocollo n. PA0268757 del 24/05/2011

Planimetria di u.i.u. in Comune di Trabia

Contrada Sant'onofrio

civ. SNC

Identificativi Catastali:

Sezione:

Foglio: 11

Particella: 358

Subalterno: 9

Compilata da:  
Rizzo Giampiero

Iscritto all'albo:  
Geometri

Prov. Palermo

N. 4115

Scheda n. 1

Scala 1:200

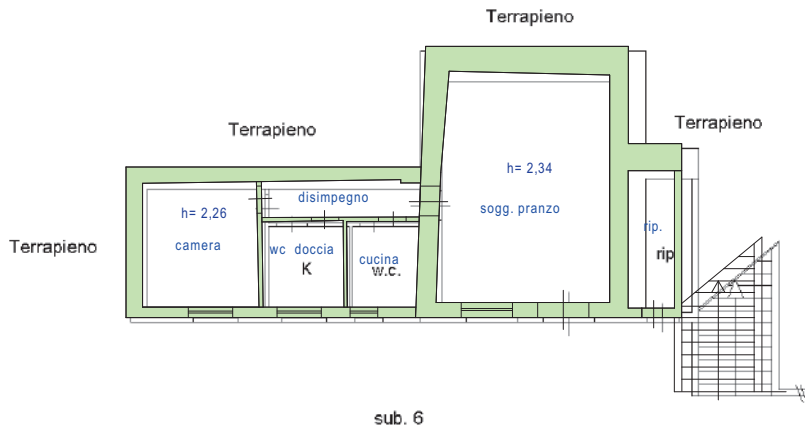

**Pianta Piano S1**

h= 2,40

Ultima planimetria in atti

Data: 29/04/2023 - n. T50938 - Richiedente: PSTFNC56H29L112I

Totale schede: 1 - Formato di acquisizione: A4(210x297) - Formato stampa richiesto: A4(210x297)



Catasto dei Fabbricati - Situazione al 29/04/2023 - Comune di TRABIA(L.317) - < Foglio 11 - Particella 358 - Subalterno 9 >  
CONTRADA SANT' ONOFRIO n. SNC Piano S1

MODULARIO  
F. - Cat. S. T. - 215



MINISTERO DELLE FINANZE  
DIREZIONE GENERALE DEL CATASTO E DEI SERVIZI TECNICI ERARIALI

Mod. B (Nuovo Catasto Edilizio Urbano)

Lire  
50

NUOVO CATASTO EDILIZIO URBANO

(DECRETO LEGGE 11 APRILE 1980, N. 65)

Planimetria dell'immobile situato nel Comune di Grubia Via Ede S. Onofrio  
Ditta Loris Gianni nato a Romana 20.03.1945 per 2/8 - Guncino Mazzi nato a Vitulba 02.11.1941 per 1/8  
Allegata alla dichiarazione presentata all'Ufficio Tecnico Erariale di Palermo

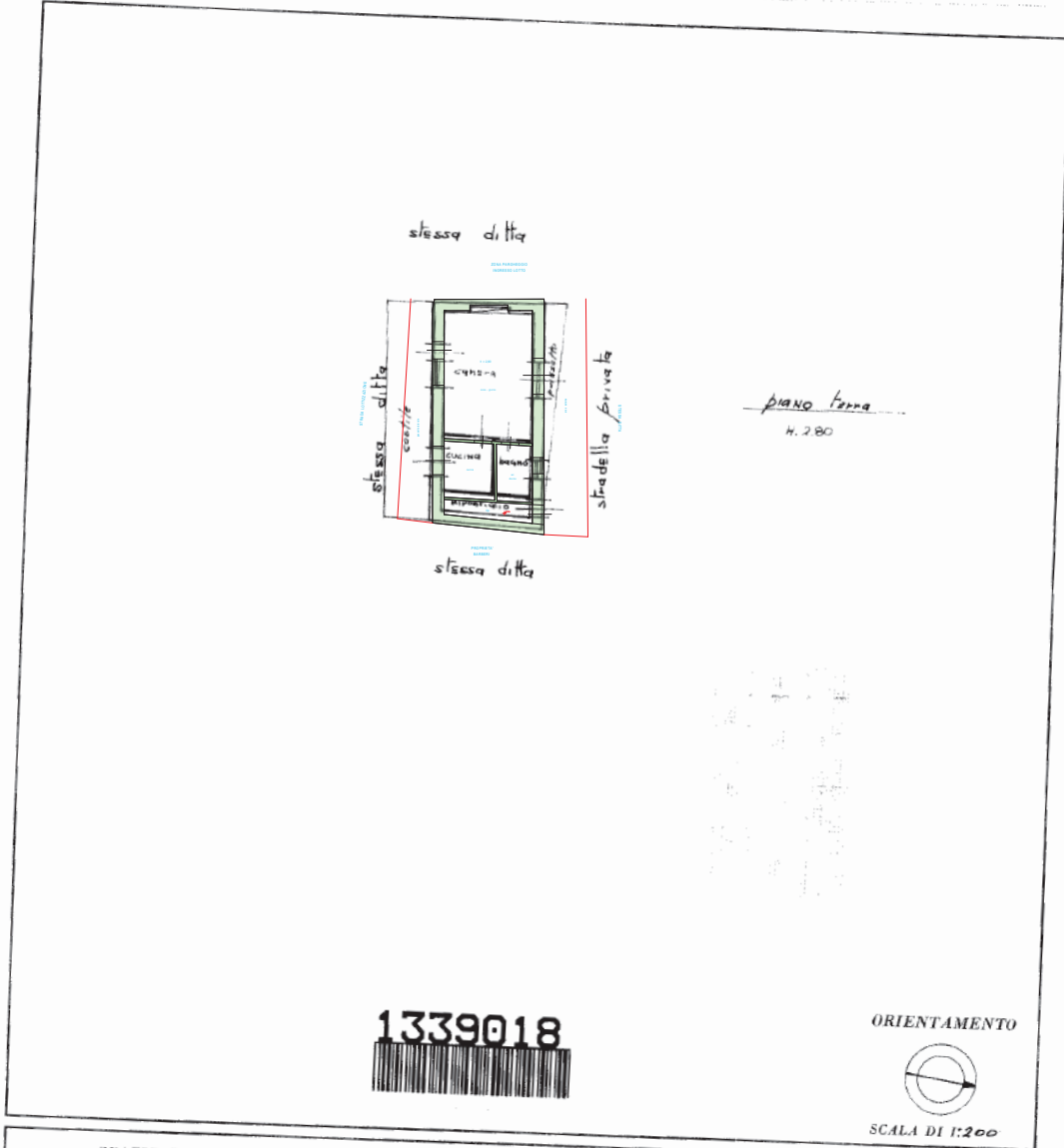

| SPAZIO RISERVATO PER LE ANNOTAZIONI D'UFFICIO |       |
|---|-------|
| DATA  | F. 11 |
| PROT. N°                                      | n. 2  |

Compilata dal Geometra  
(Titolo, nome e cognome del tecnico)  
Antonio Militano  
Iscritto all'Albo de Geometri  
della Provincia di Palermo  
DATA 26.11.1991  
Firma: Geom. Antonio Militano