

## LOTTO DUE

Immobile adibito a GARAGE, identificato al N.C.E.U. di San Mauro Castelverde, fg. 67, p.lla n. 357, sub. n. 5 - sito in via Camillo, snc, San Mauro Castelverde (PA), piano terra

### ESTRATTO DI MAPPA CATASTALE

N.C.T. del Comune di San Mauro Castelverde (PA) del FG. n. 67

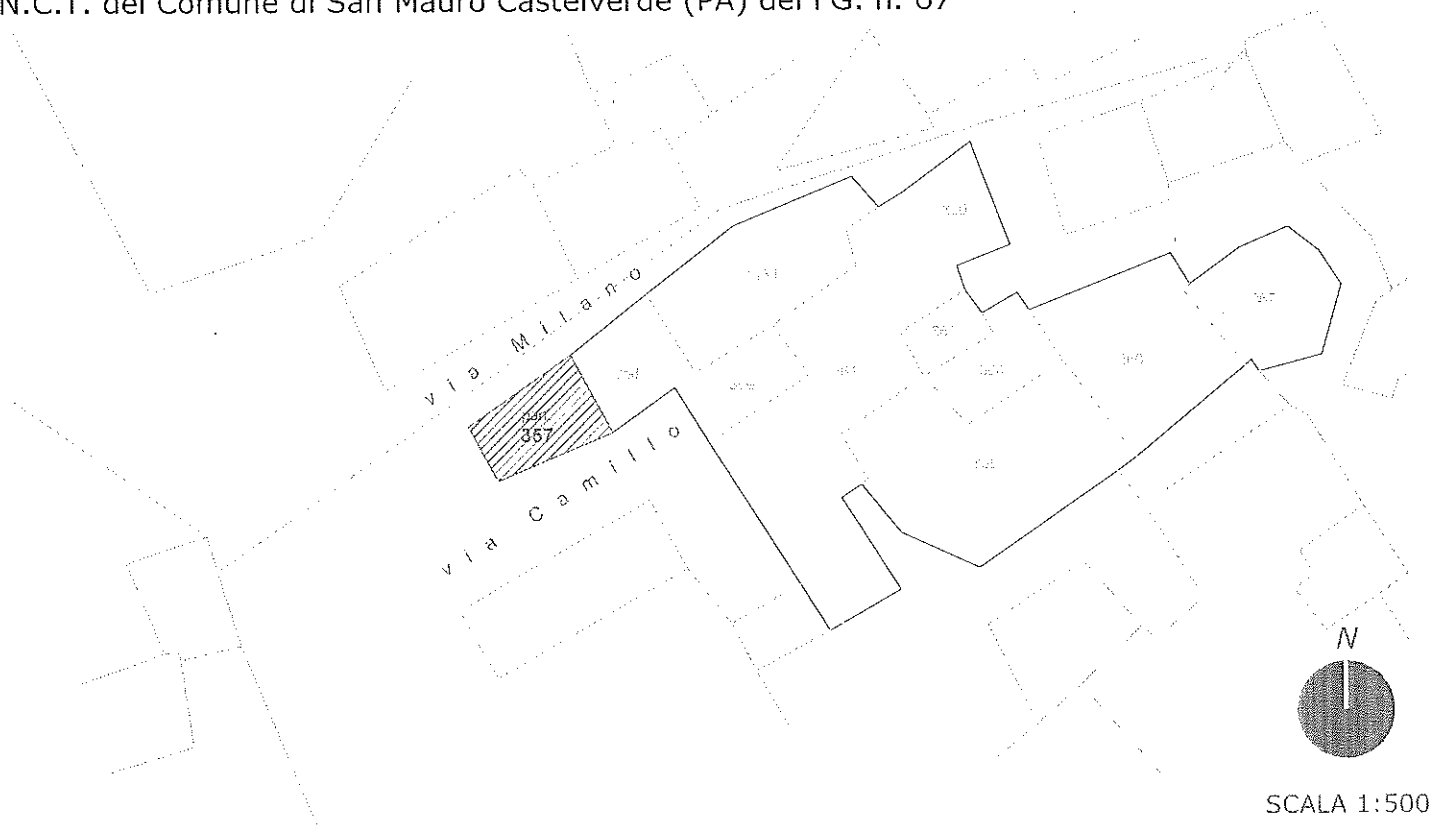

PIANO TERRA

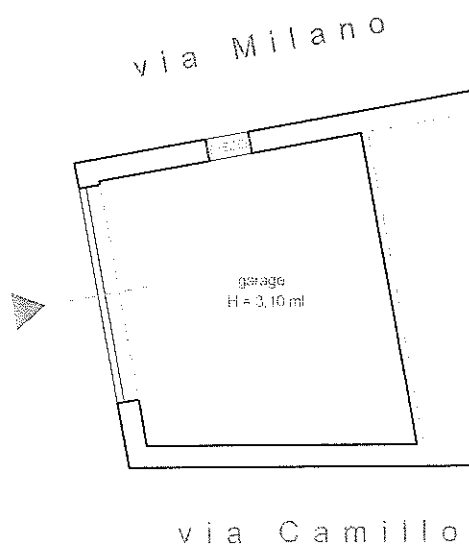

Stato di fatto

Stato catastale

## LOTTO DUE

Immobile adibito a GARAGE, identificato al N.C.E.U. di San Mauro Castelverde, fg. 67, p.lla n. 357, sub. n. 5 - sito in via Camillo, snc, San Mauro Castelverde (PA), piano terra

### ESTRATTO DI MAPPA CATASTALE

N.C.T. del Comune di San Mauro Castelverde (PA) del FG. n. 67

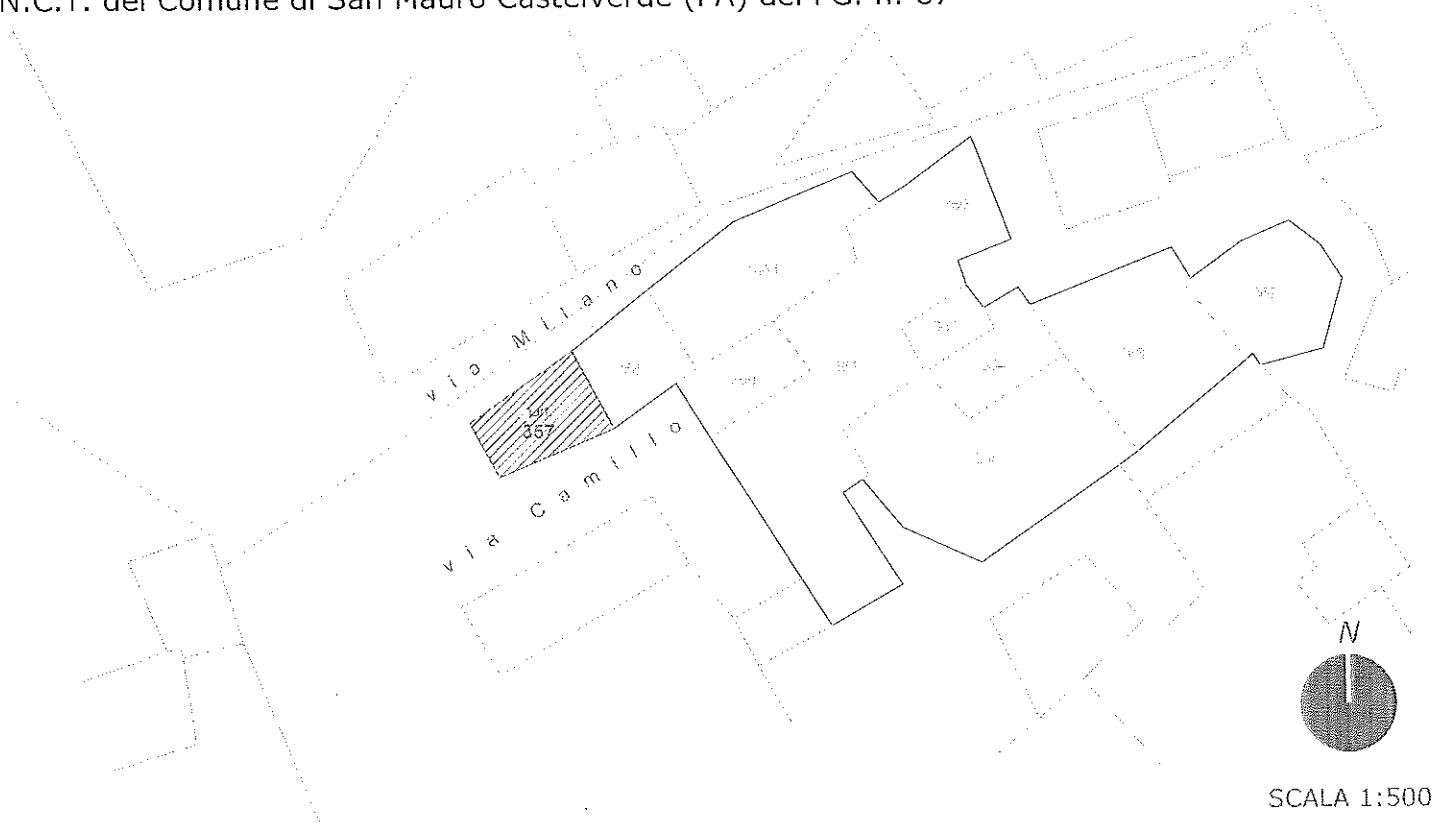

PIANO TERRA

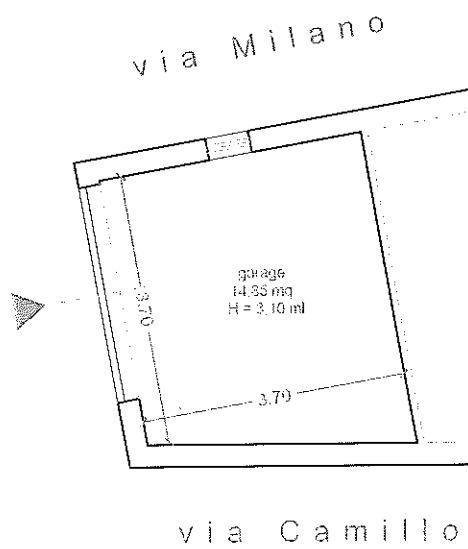

UBICAZIONE	SUPERFICIE UTILE (SU)	SUP. UTILE ACCESSORIA (SUA)	SUPERFICIE LORDA (SL)	SUPERFICIE COMMERCIALE (SC)
Piano Terra	14,85 mq	---	18,60 mq	(SL +% SUNR) = 18,60 mq
<b>TOTALE SUPERFICIE COMMERCIALE = 18,60 mq</b>				

## LOTTO DUE

Immobile adibito a GARAGE, identificato al N.C.E.U. di San Mauro Castelverde, fg. 67, p.lla n. 357, sub. n. 5 - sito in via Camillo, snc, San Mauro Castelverde (PA), piano terra

### ESTRATTO DI MAPPA CATASTALE

N.C.T. del Comune di San Mauro Castelverde (PA) del FG. n. 67

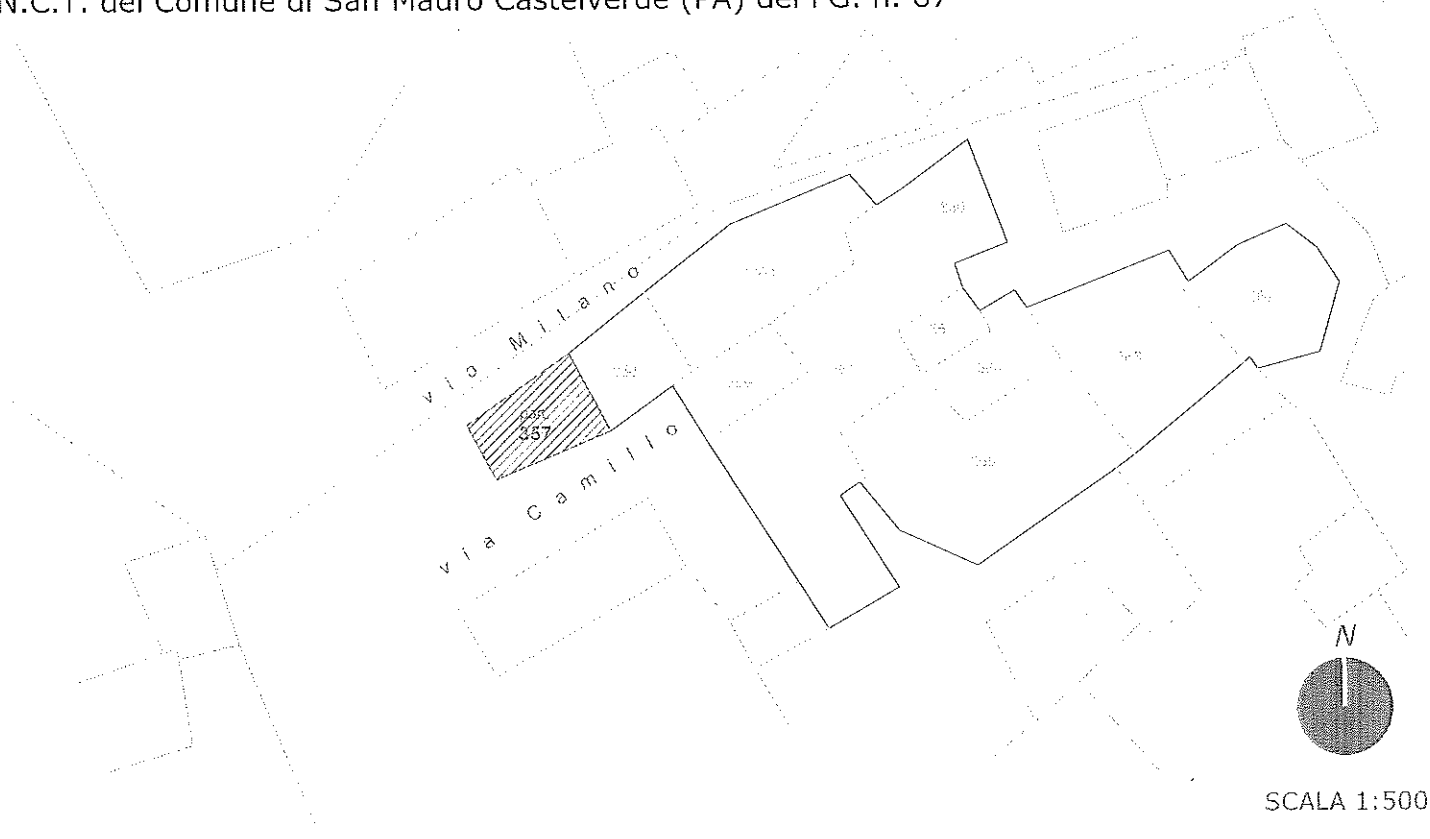

PIANO TERRA

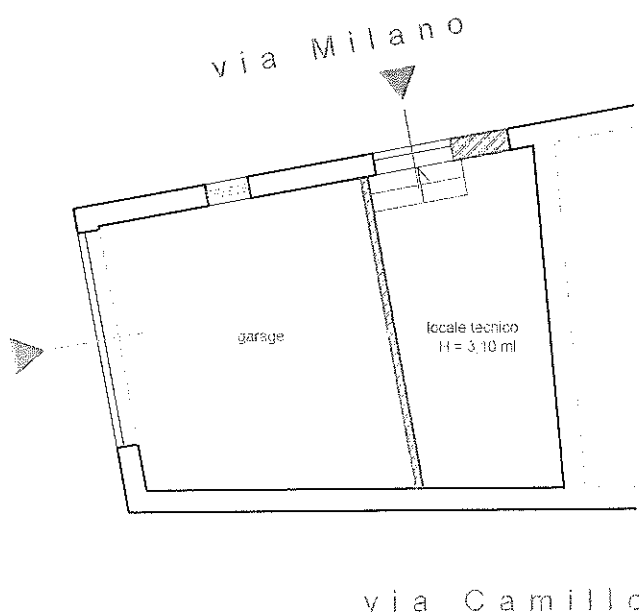

Stato di fatto

Stato concessionato