



FOTO ESTERNE DEI BENI (E DEL MAGAZZINO DI PIANOTERRA)



FOTO INTERNE DELL'UNITA ABITATIVA (PIANO 1-2)



FOTO INTERNE DELL'UNITA ABITATIVA (PIANI2-3)

MODULAR  
F. - Col. S. T. -



MINISTERO DELLE FINANZE

DIREZIONE GENERALE DEL CATASTO E DEI SERVIZI TECNICI ERARIALI

# NUOVO CATASTO EDILIZIO URBANO

(R. DECRETO-LEGGE 13 APRILE 1950, N. 652)

Lire  
50

Planime

Ditta

Allegata alla dichiarazione presentata all'Ufficio Tecnico

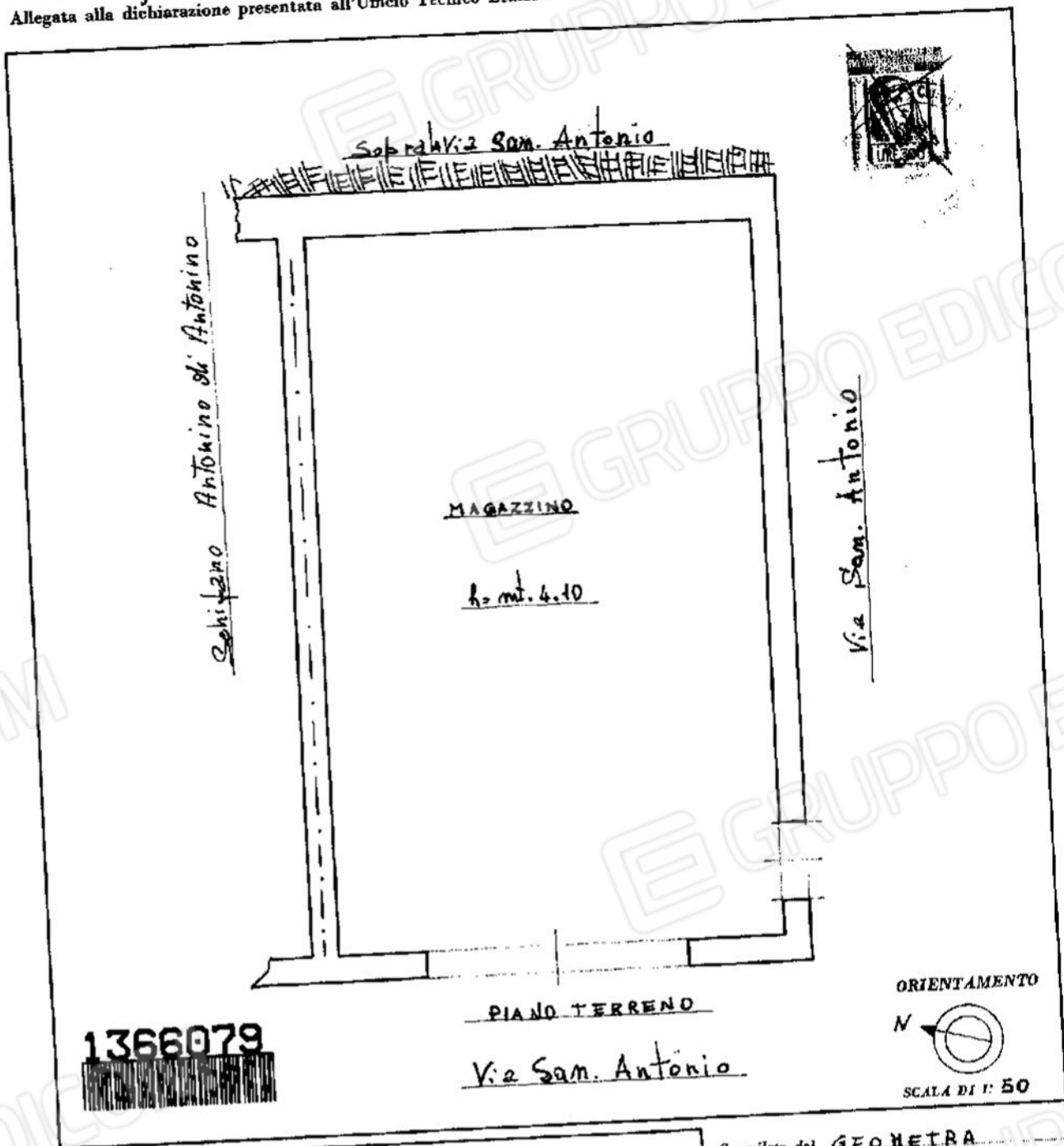

1366079

SPAZIO RISERVATO PER LE ANNOTAZIONI D'UFFICIO

DATA  
PROT. N°

Compilata dal GEOMETRA  
TANTILLO DOMENICO

Iscritto all'Albo dei GEOMETRI  
della Provincia di PALEMO

DATA 23/2/1978

Firma: Domenico Tantillo

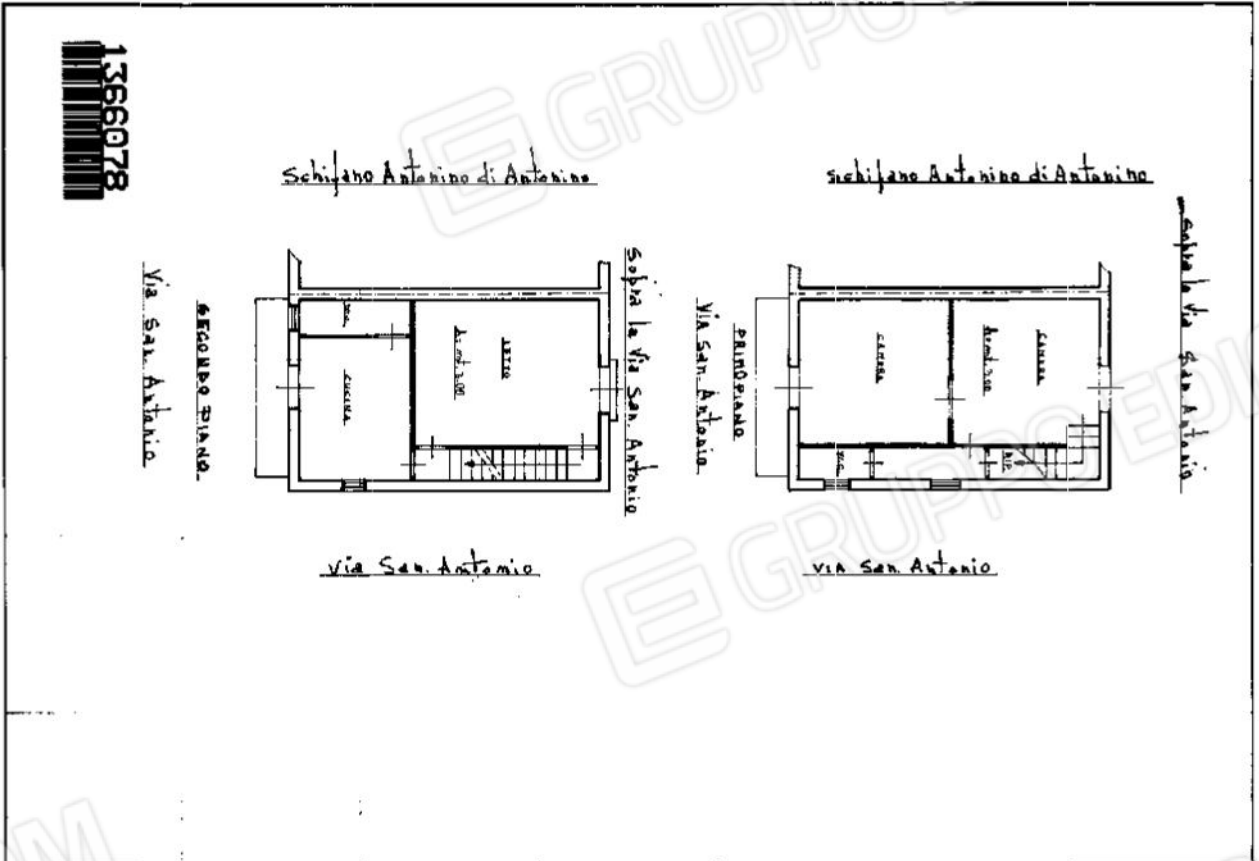

1366078

Schifano Antonino di Antonino

Schifano Antonino di Antonino

Via San Antonio

SECONDO PIANO

sopra la Via San Antonio

Via San Antonio

PRIMO PIANO

sopra la Via San Antonio

Via San Antonio

Via San Antonio

SPAZIO RISERVATO PER LE ANNOTAZIONI D'UFFICIO

DATA: 29 Nov 79

PROF. N°



Compilata dal **GEN. RET. RA.**  
**IMM. TULLIO DOMENICO**  
 Insieme all'Arch. **dr. GEORRITA I.**  
 della Pendenza di **PALERMO**  
 con il **23/11/1978**  
 Firmato: **Immacolata Schifano**

SCALA 1:100

ORIENTAMENTO

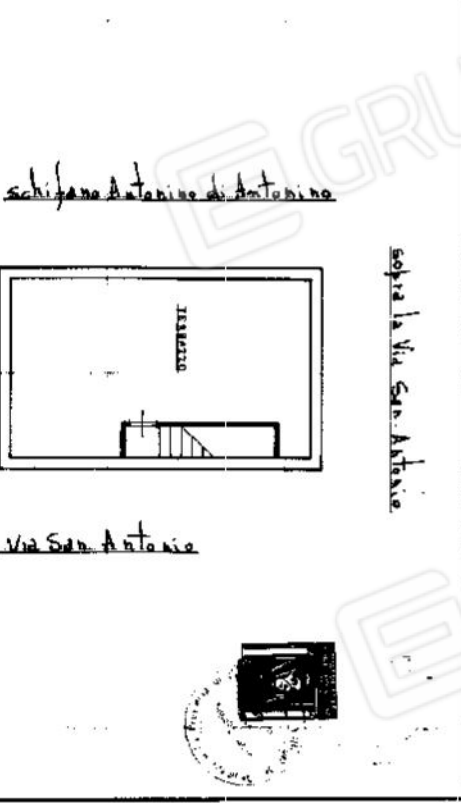

Schifano Antonino di Antonino

sopra la Via San Antonio

Via San Antonio

Via San Antonio

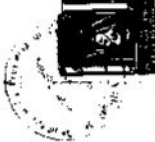

MINISTERO DELLE FINANZE  
 DIREZIONE GENERALE DEL CATASTO E DEI SERVIZI TECNICI ESARALI  
**NUOVO CATASTO EDILIZIO URBANO**  
(in conformità con il Decreto del 19/11/1978)  
 Pianimetrie dell'immobile situate nel Comune di **Vic. R. I.** Via San Antonio  
 Allegata alla dichiarazione presentata all'Ufficio Tecnico Esarale di **PA**

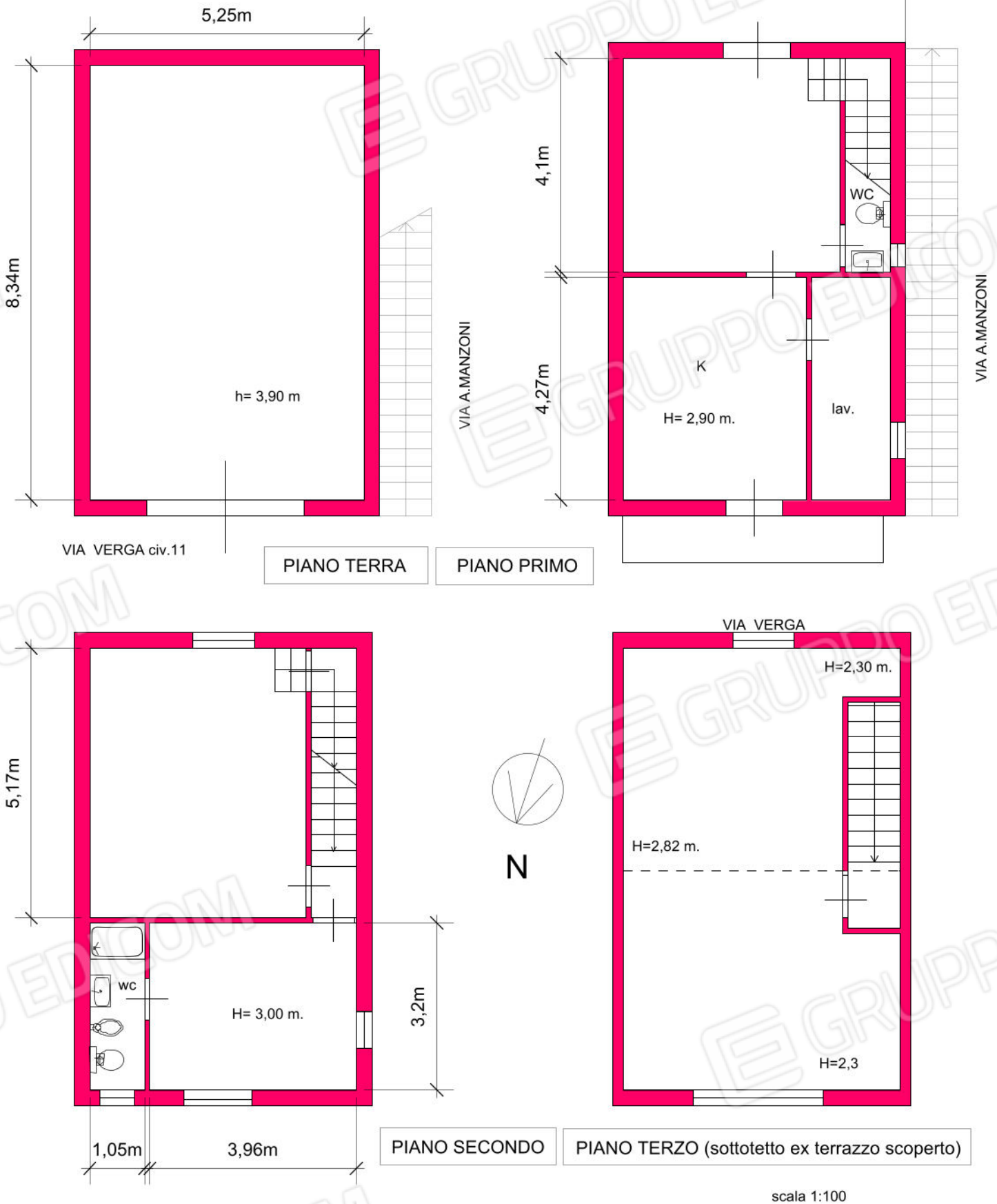

scala 1:100

TRIBUNALE DI TERMINI IMERESE SEZIONE ESECUZIONI IMMOBILIARI

proc es. RG 102/2023-

immobile sito in VICARI (PA)

via Manzoni 1 ex via Sant'Antonio 11,13 in CF f. [REDACTED]

sovrapposizione tra rilievo e progetto autorizzato di cui alla L. E. 2662/65

LEGENDA



COSTRUZIONI



DEMOLIZIONI

ALLEGATO 13

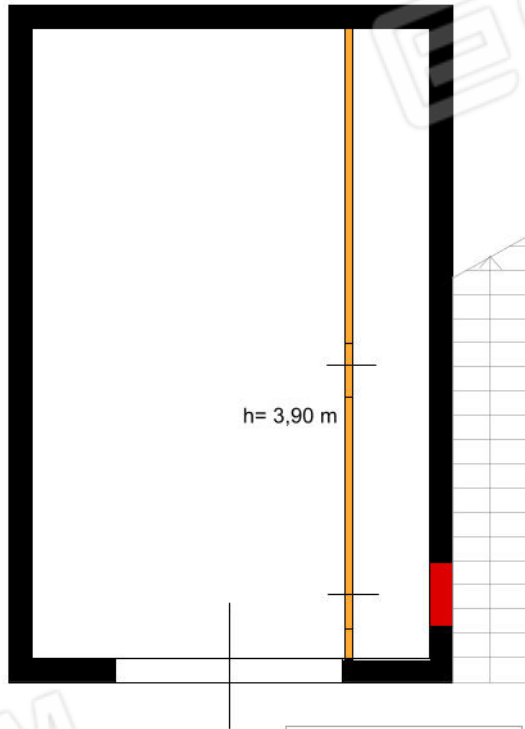

PIANO TERRA

VIA A. MANZONI

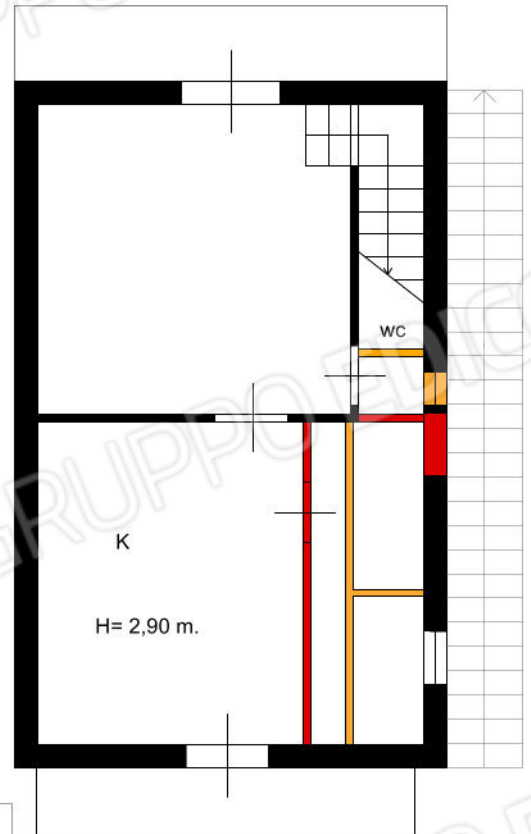

PIANO PRIMO

VIA A. MANZONI

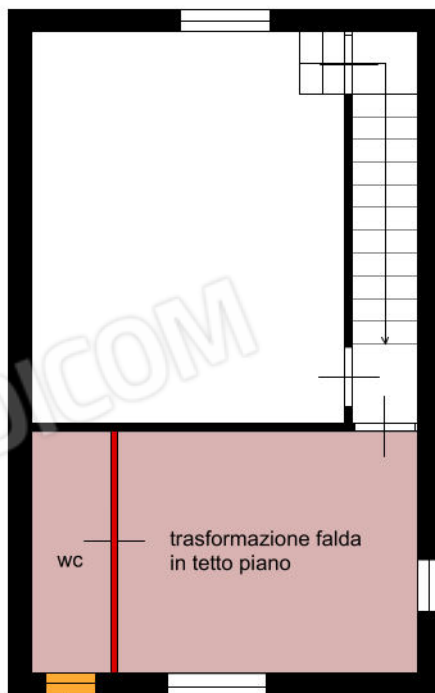

creazione finestra

PIANO SECONDO



PIANO TERZO (sottotetto ex terrazzo scoperto)

scala 1:100



Foto 1- vista del fabbricato sito in Vicari, via Verga (civ.11) e via Manzoni (civ.1)



Foto 2- vista del prospetto su via Verga (civ.11)





Foto 3- vista dell'ingresso al magazzino in CF f. [REDACTED] via Verga (civ.11)



Foto 4- vista dell'ingresso all'abitazione in CF [REDACTED] via Manzoni 1



Foto 5- vista del magazzino in CF [redacted] via Verga (civ.11)



Foto 6- particolare del vano murato, magazzino via Verga (civ.11)



Foto 7- vista del magazzino in CF f. [redacted] via Verga (civ.11)



Foto 8- vista del magazzino in CF f. [redacted] via Verga (civ.11)



Foto 9- vista dell'abitazione di via Manzoni, soggiorno piano 1



Foto 10- vista dell'abitazione di via Manzoni, soggiorno piano 1



Foto 11- vista del WC attiguo al soggiorno



Foto 12- vista del WC attiguo al soggiorno



Foto 13- vista della cucina attigua al soggiorno



Foto 14- vista della lavanderia



Foto 15- vista del balcone attiguo alla cucina



Foto 16- vista della camera di piano 2



Foto 17- vista della camera di piano 2



Foto 18- vista della scala di collegamento interna





Foto 19- vista della camera di piano 2 attigua alla camera da letto



Foto 20- vista del WC di piano 2



Foto 21- vista del WC di piano 2



Foto 22- vista del piano 2



Foto 23- vista del piano 3° sottotetto ex terrazza



Foto 24- vista del piano 3° sottotetto ex terrazza



Foto 25- vista del piano 3° sottotetto ex terrazza



Foto 26- vista del piano 3° sottotetto ex terrazza



Foto 27- vista del piano 3° sottotetto ex terrazza



Foto 28- vista della scala di accesso al piano 3° sottotetto