

DEL TERRITORIO  
provinciale di Palermo

RCION ROCC

CEA/A

9

1/1000

dca

12

Corrente





**Foto n° 3**

Terreno in c/da Baglio, part.IIa n. 713

(in alto, il corpo tecnico)



**Foto n° 4**

Terreno in c/da Baglio, part.IIa n. 713

(a destra, il prolungamento della via Kruscioff)





Foto n° 5

Corpo tecnico realizzato in un  
angolo della part.lla 713



Foto n° 6

Gruppo elettrogeno  
all'interno del  
corpo tecnico



**Foto n° 7**

Terreno in c/da Baglio, part.IIa n. 709  
(a destra, confine con la part.IIa 713)



**Foto n° 8**

Terreno in c/da Baglio, part.IIa n. 709



AGENZIA DEL TERRITORIO  
Ufficio provinciale di Palermo

REGIONE SICILIA  
COMUNE CATANIA

FOGLIO 9

SCALA 1:1000

Prof. n° del

Firma 12

Corrente

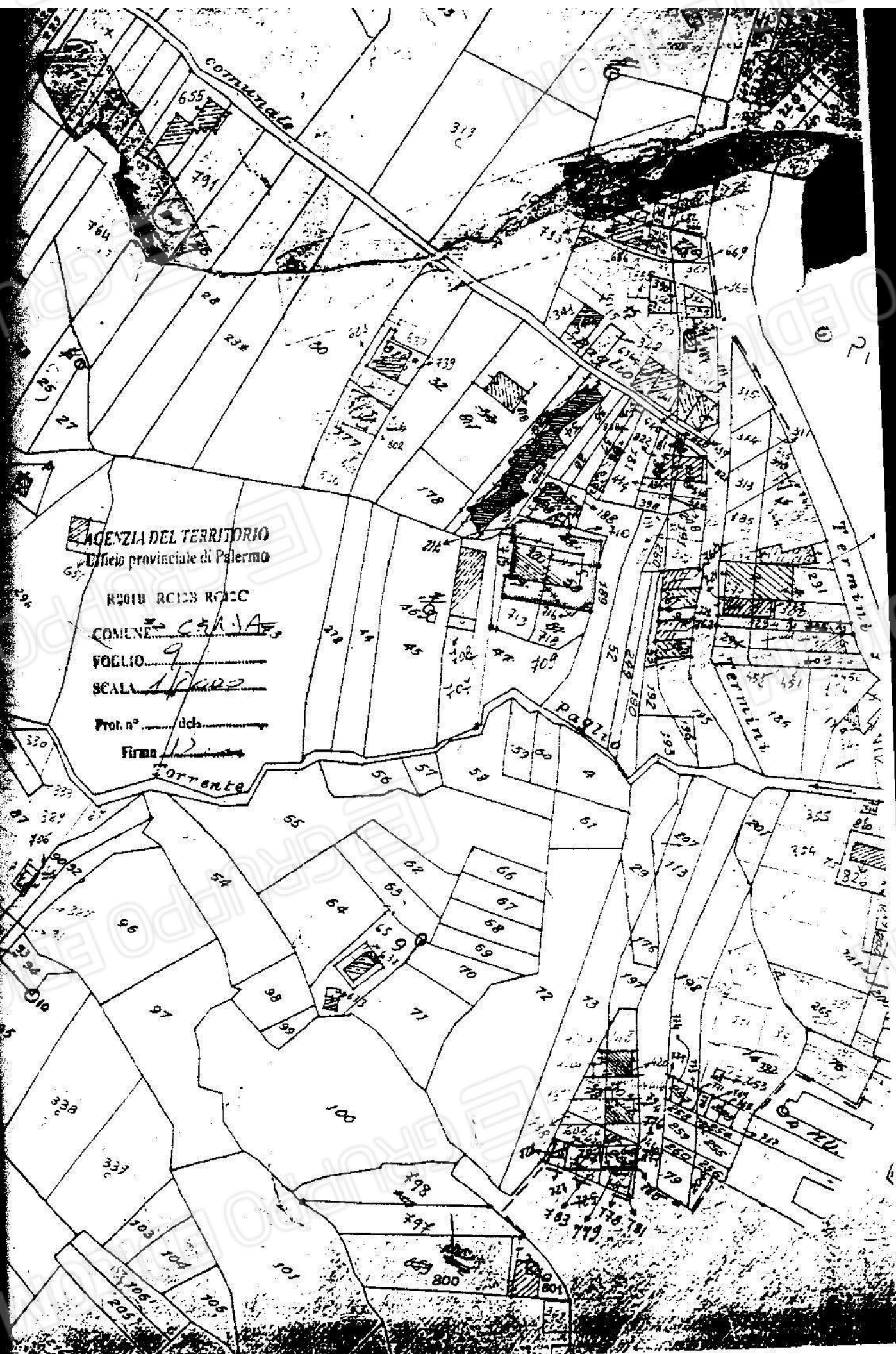

PIANTA PIANO TERRA  
Scala 1 : 200

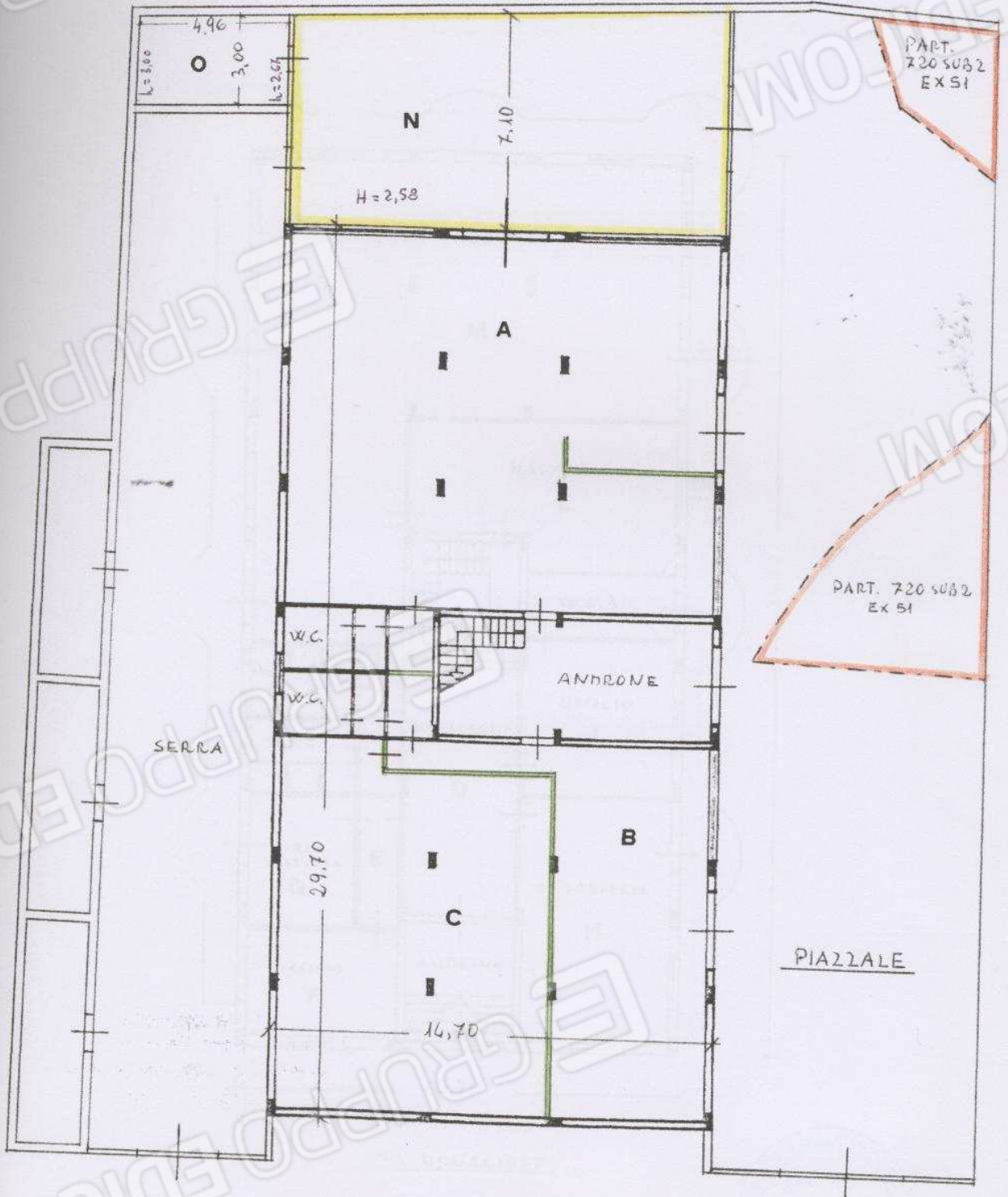

PIANTA PRIMO PIANO

Scala 1 : 200

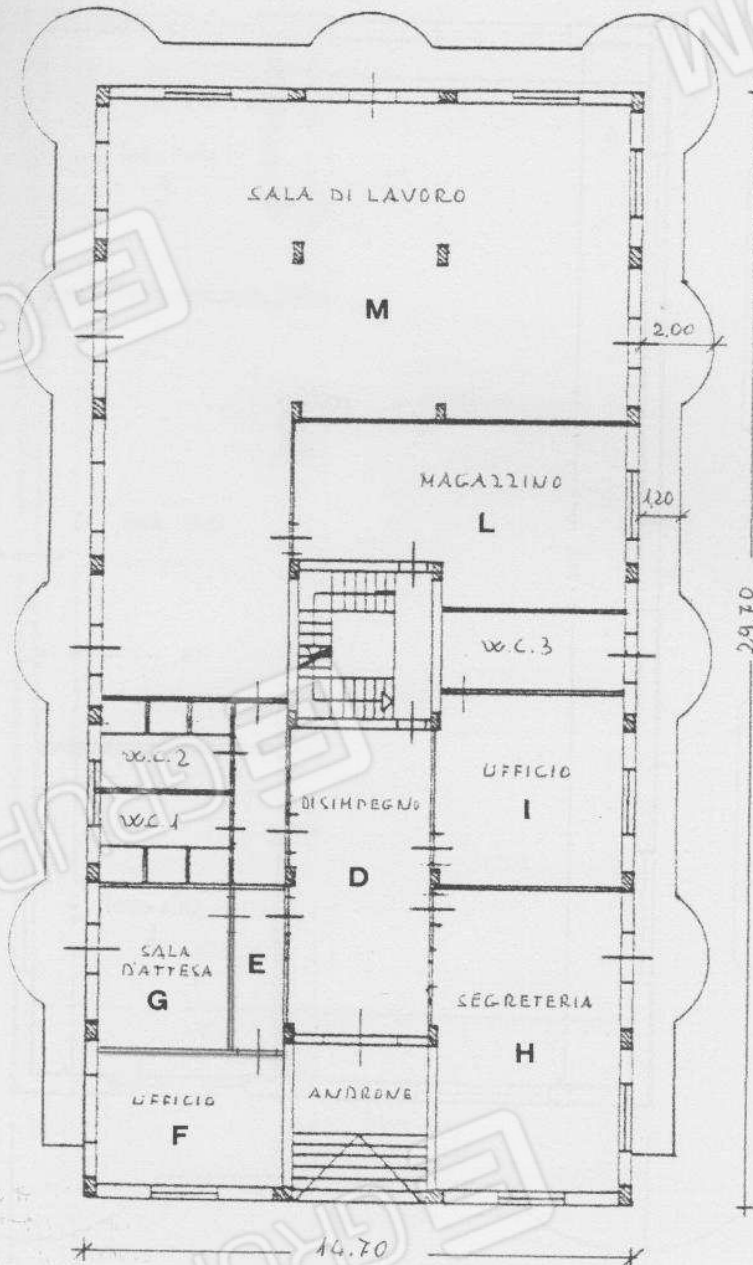

VIA KRUSCIOFF







PIANTA PIANO ATTICO  
Scala 1 : 200

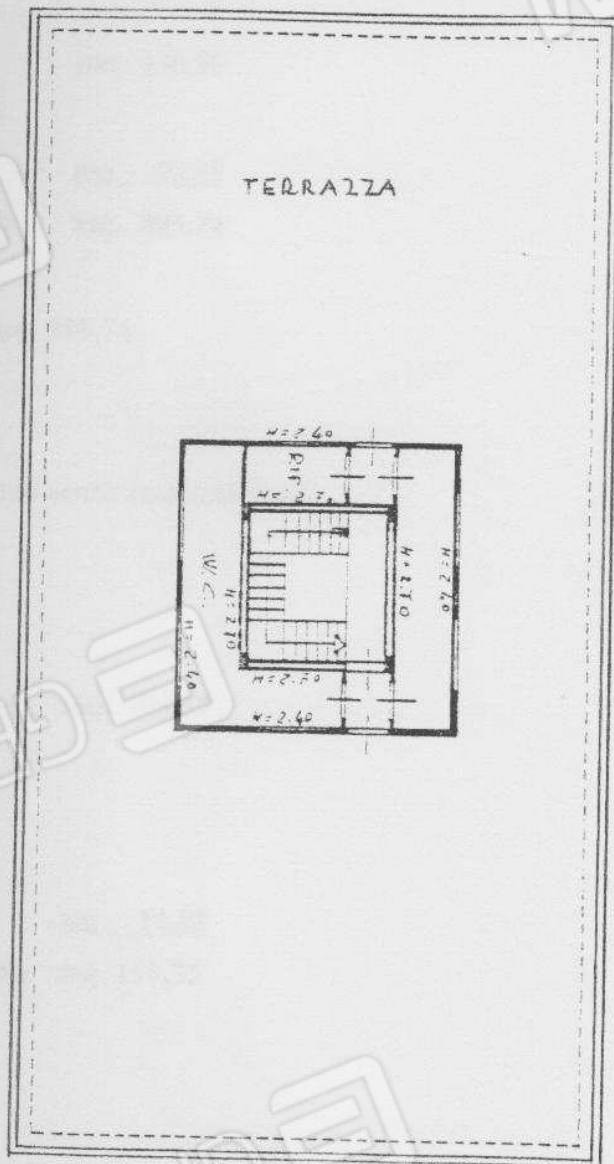

VIA KRUSCIOFF





Foto n° 9

Piazzale con ingresso dell'edificio

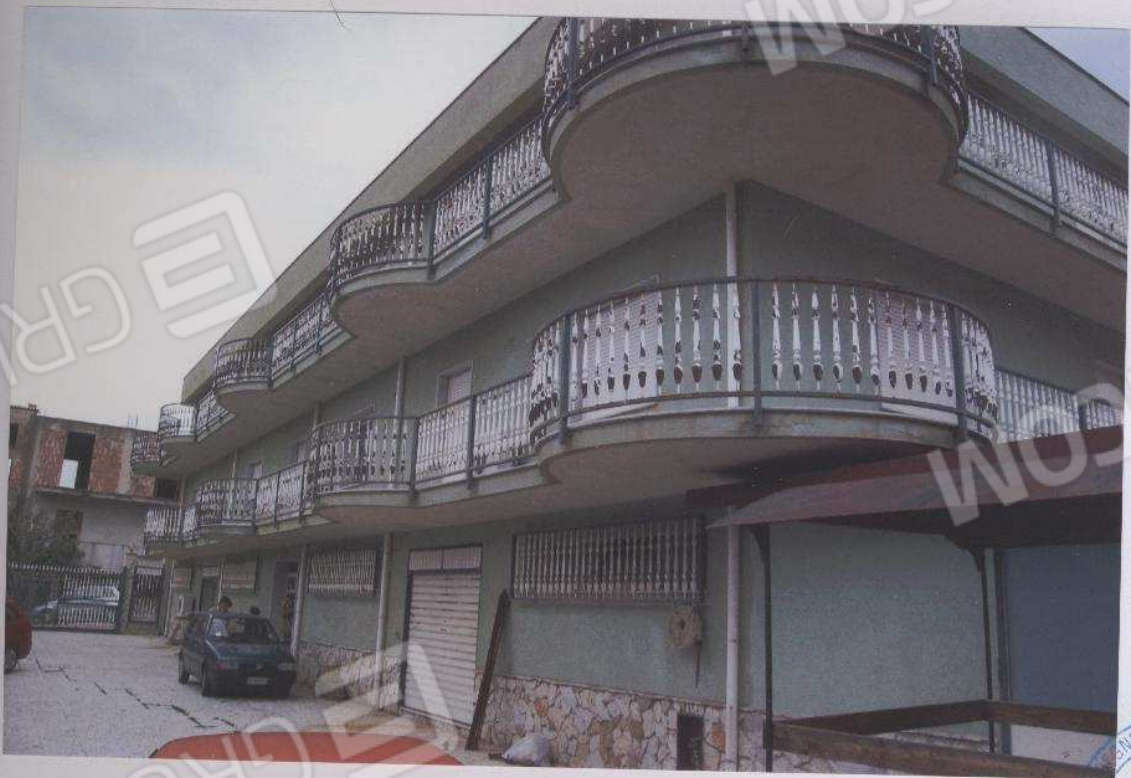

Foto n° 10

androne

(a sinistra, porta d'ingresso dal piazzale)





Foto n° 11

Androne e prime rampe di scala



Foto n° 12

Piano terra, ambiente A

(a destra, porta di comunicazione con l'androne)





**Foto n° 13**

Piano terra, ambiente A

(al centro, porta di comunicazione con il magazzino N)



**Foto n° 14**

Piano terra

Corridoio di disimpegno per gli ambienti B e C





Foto n° 15  
Piano terra, stanza B



Foto n° 16  
Piano terra, stanza B



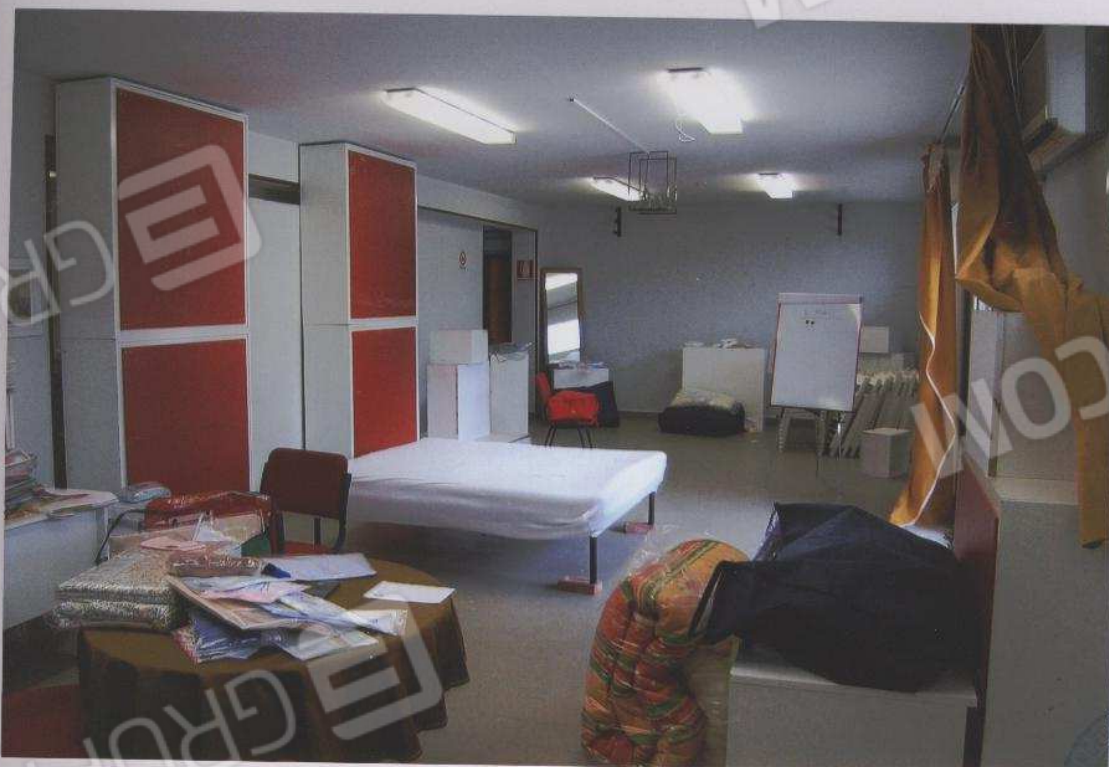

**Foto n° 17**  
Piano terra, stanza C

ORDINE DEGLI INGEGNERI DELLA PROVINCIA DI CATANZARO  
Dott. Ing. Giuseppe CATANZARO  
n° 2555



**Foto n° 18**  
Piano terra, stanza C

ORDINE DEGLI INGEGNERI DELLA PROVINCIA DI CATANZARO  
Dott. Ing. Giuseppe CATANZARO  
n° 2555



**Foto n° 19**  
Piano terra, uno dei due w.c.





**Foto n° 20**

Primo piano, ingresso dalla via Kruscioff







Foto n° 21

Primo piano, sala di disimpegno D

(a destra, porta di comunicazione con l'androne di via Kruscioff)



Foto n° 22

Primo piano, sala di disimpegno D

(a sinistra, porta d'ingresso dal pianerottolo della scala)





**Foto n° 23**

Primo piano, sala di disimpegno D  
(a sinistra, porta d'ingresso al gruppo servizi)

ORDINE DEGLI INGEGNERI DELLA PROVINCIA DI CATANZARO  
Dott. Ing. Giuseppe CATANZARO  
n° 2555



**Foto n° 24**

Primo piano, corridoio E  
(al centro, porta d'ingresso all'ufficio F)

ORDINE DEGLI INGEGNERI DELLA PROVINCIA DI CATANZARO  
Dott. Ing. Giuseppe CATANZARO  
n° 2555



**Foto n° 33**

Primo piano, corridoio di disimpegno del gruppo servizi  
(sul fondo, porta di comunicazione con la sala M)





Foto n° 34  
Primo piano, w.c. n. 1



Foto n° 35  
Primo piano, w.c. n. 2





Foto n° 36

Primo piano, magazzino L



Foto n° 37

Primo piano, magazzino L





Foto n° 42

Appartamento al secondo piano, salone



Foto n° 43

Appartamento al secondo piano, salone





Foto n° 44

Appartamento al secondo piano, corridoio



Foto n° 45

Appartamento al secondo piano, corridoio





**Foto n° 46**

Appartamento al secondo piano,  
camera da letto n. 1



**Foto n° 47**

Appartamento al secondo piano,  
camera da letto n. 1







Foto n° 48

Appartamento al secondo piano,  
camera da letto n. 2



Foto n° 49

Appartamento al secondo piano,  
camera da letto n. 2





Foto n° 50

Appartamento al secondo piano,  
camera da letto n. 3



Foto n° 51

Appartamento al secondo piano,  
camera da letto n. 3





**Foto n° 52**

Appartamento al secondo piano,  
camera da letto n. 4



**Foto n° 53**

Appartamento al secondo piano,  
camera da letto n. 4





Foto n° 56

Appartamento al secondo piano,  
cucina



Foto n° 57

Appartamento al secondo piano,  
cucina





Foto n° 58

Secondo piano, deposito



Foto n° 59

Secondo piano, deposito





**Foto n° 60**  
Torrino scala e terrazza



**Foto n° 61**  
Torrino scala e terrazza





**Foto n° 62**

Piccolo locale facente parte del torrino scala





Foto n° 63

Piccolo locale facente parte del torrino scala







**Foto n. 64**  
Veduta dalla terrazza  
(lato opposto a quello  
del piazzale d'ingresso)



**Foto n. 65**  
Cancello d'ingresso al cortile della serra  
dalla via Kruscioff





Foto n° 66

Piano terra, magazzino N

(al centro, porta di comunicazione con il locale A)



Foto n° 67

Piano terra, magazzino N

(a sinistra, porta di comunicazione con il cortile della serra,  
a destra ingresso al locale O)

ORDINE DEGLI INGEGNERI DELLA PROV. DI CATANZARO  
Dott. Ing. Giuseppe CATANZARO  
n° 2555

ORDINE DEGLI INGEGNERI DELLA PROV. DI CATANZARO  
Dott. Ing. Giuseppe CATANZARO  
n° 2555



Foto n° 68

Piano terra, magazzino N  
(al centro, porta di comunicazione con il piazzale)

PROVINCIA DELLA PROVINCIA  
Dott. Ing.  
Giuseppe  
CATANZARO  
n° 2555  
ORDINE DEGLI INGEGNERI  
CATANZARO



Foto n° 69

A destra, porta d'ingresso al magazzino N, dal piazzale

PROVINCIA DELLA PROVINCIA  
Dott. Ing.  
Giuseppe  
CATANZARO  
n° 2555  
ORDINE DEGLI INGEGNERI  
CATANZARO



Foto n° 70

Piano terra, locale O visto dal cortile della serra  
(a destra, porta di comunicazione tra lo stesso cortile e il magazzino N)

ORDINE DEGLI INGEGNERI DELLA PROVINCIA DI CATANZARO  
Dott. Ing. Giuseppe CATANZARO n° 2555

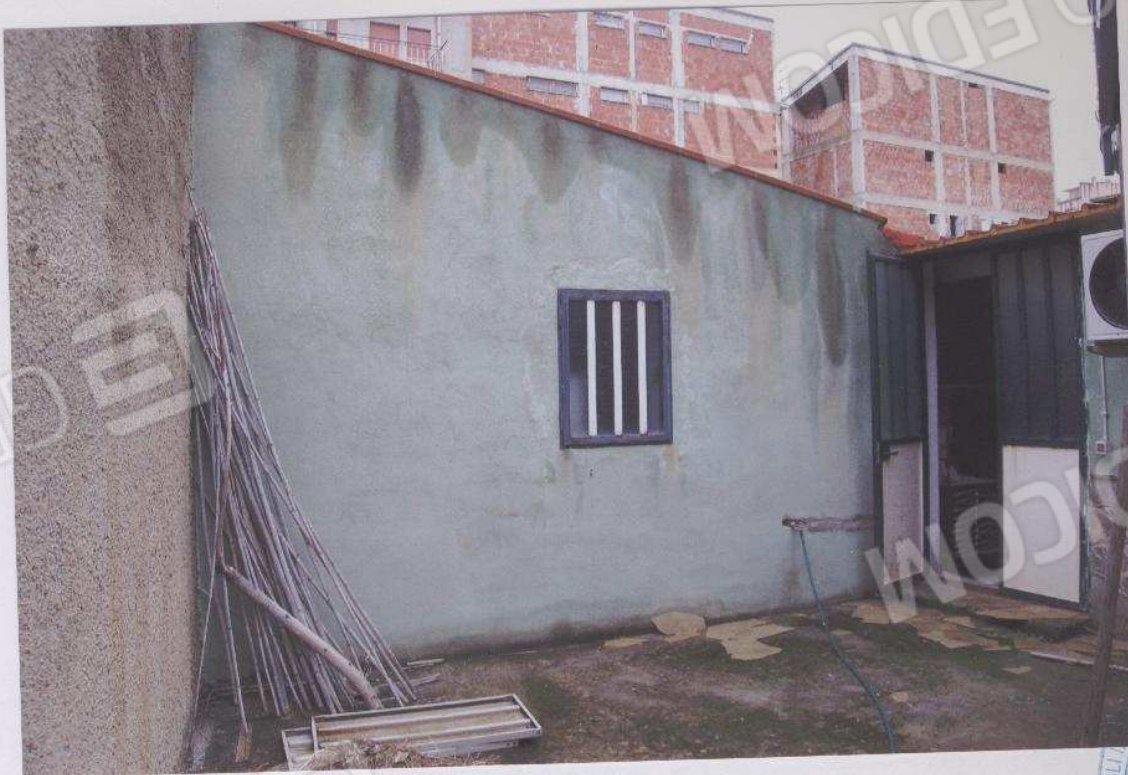

ORDINE DEGLI INGEGNERI DELLA PROVINCIA DI CATANZARO  
Dott. Ing. Giuseppe CATANZARO n° 2555

Foto n° 71

Tetti del magazzino N e del locale O, visti dalla terrazza