

**Agenzia del Territorio
CATASTO FABBRICATI
Ufficio Provinciale di
Palermo**

Dichiarazione protocollo n. PA0349949 del 30/06/2010

Planimetria di u.i.u. in Comune di Ciminna

Contrada Loreto

civ. SNC

Identificativi Catastali:

Sezione:
Foglio: 7
Particella: 654
Subalterno: 16

Compilata da:
Branco Michelangelo

Iscritto all'albo:
Geometri

Prov. Palermo

N. 1970

Scheda n. 1 Scala 1:200

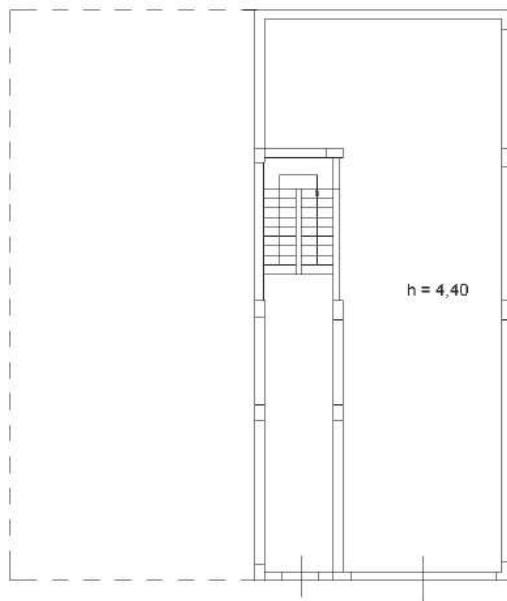

PIANO TERRA
CONTRADA LORETO



Catasto dei Fabbricati - Situazione al 22/05/2022 - Comune di CIMINNA(C096) - < Foglio 7 - Particella 654 - Subalterno 16 >
CONTRADA LORETO n. SNC Piano T

Ultima planimetria in atti

Data: .

Totale schede: 1 - Formato di acquisizione: A4(210x297) - Formato stampa richiesto: A4(210x297)

**Agenzia del Territorio
CATASTO FABBRICATI
Ufficio Provinciale di
Palermo**

Dichiarazione protocollo n. PA0349997 del 30/06/2010	
Planimetria di u.i.u. in Comune di Ciminna	
Contrada Loreto civ. SNC	
Identificativi Catastali:	Compilata da: Brancato Michelangelo
Sezione:	Iscritto all'albo: Geometri
Foglio: 7	Prov. Palermo N. 1970
Particella: 654	
Subalterno: 17	

Scheda n. 1 Scala 1:200

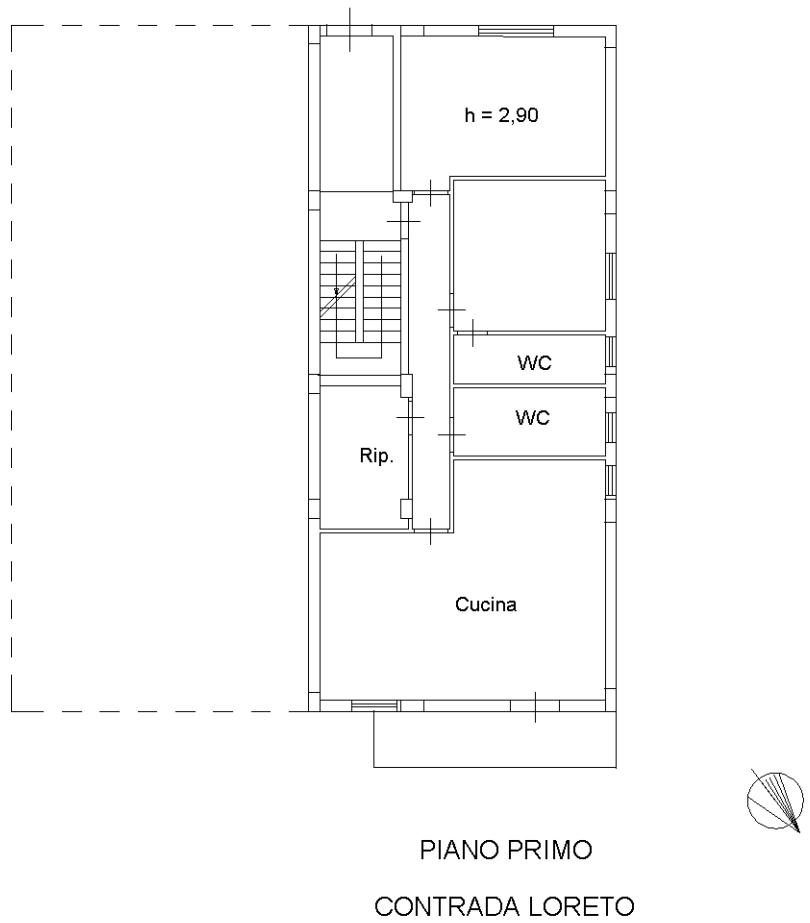

mapa 01

Catasto dei Fabbricati - Situazione al 21/05/2020 - Comune di CIMINNA (C696) - < Foglio: 7 - Particella: 654 - Subalterno: 17 >
CONTRADA LORETO SNC piano: 1;

**Agenzia del Territorio
CATASTO FABBRICATI
Ufficio Provinciale di
Palermo**

Dichiarazione protocollo n. PA0350032 del 30/06/2010	
Planimetria di u.i.u. in Comune di Ciminna	
Contrada Loreto civ. SNC	
Identificativi Catastali:	Compilata da: Brancato Michelangelo
Sezione:	Iscritto all'albo: Geometri
Foglio: 7	Prov. Palermo N. 1970
Particella: 654	
Subalterno: 18	

Scheda n. 1 Scala 1:200

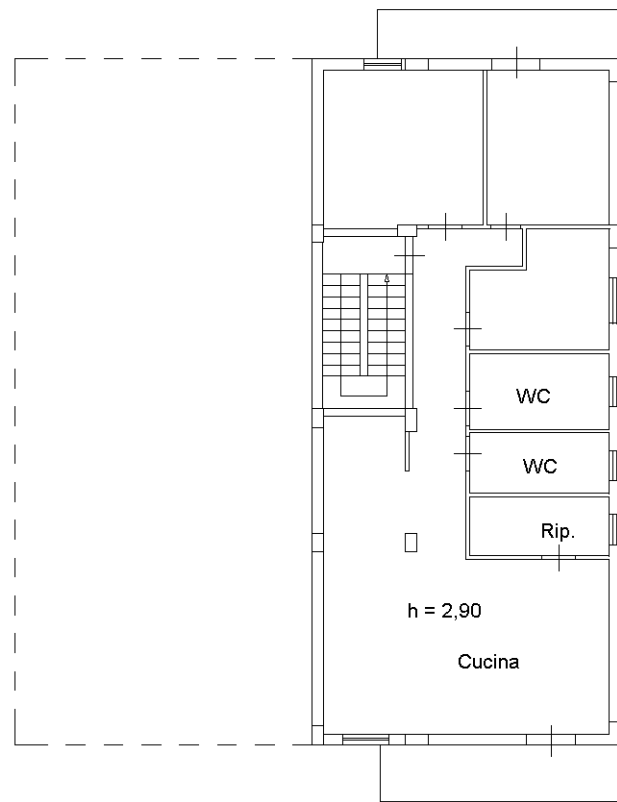

PIANO SECONDO
CONTRADA LORETO



inbau 01

Catasto dei Fabbricati - Situazione al 21/05/2020 - Comune di CIMINNA (C696) - < Foglio: 7 - Particella: 654 - Subalterno: 18 >
CONTRADA LORETO SNC piano: 2;