

TRIBUNALE CIVILE DI TERMINI IMERESE
SEZIONE ESECUZIONE IMMOBILIARE
Procedura n° 92 -2019 R.G

**Agenzia del Territorio
CATASTO FABBRICATI
Ufficio Provinciale di
Palermo**

Dichiarazione protocollo n. PA0349949 del 30/06/2010
Planimetria di u.i.u. in Comune di Ciminna
Contrada Loreto civ. SNC

Identificativi Catastali:

Sezione:
Foglio: 7
Particella: 654
Subalterno: 16

Compilata da:
Brancato Michelangelo

Iscritto all'albo:
Geometri

Prov. Palermo

N. 1970

Scheda n. 1 Scala 1:200

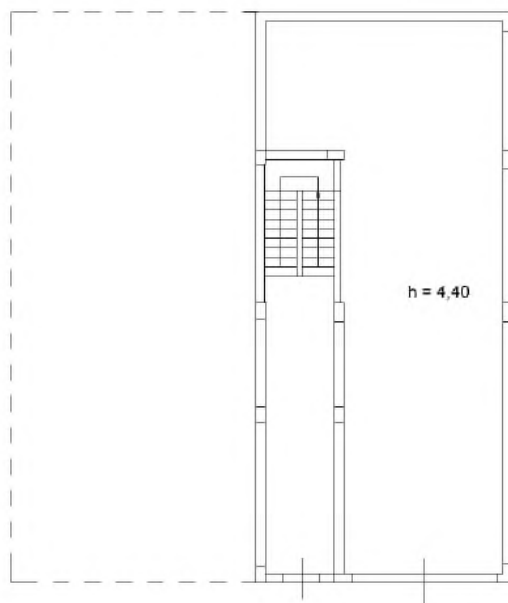

PIANO TERRA
CONTRADA LORETO



Catasto dei Fabbricati - Situazione al 22/05/2022 - Comune di CIMINNA(C690) - < Foglio 7 - Particella 654 - Subalterno 16 >
CONTRADA LORETO n. SNC Piano T

Ultima planimetria in atti

Data: .

Totale schede: 1 - Formato di acquisizione: A4(210x297) - Formato stampa richiesto: A4(210x297)

TRIBUNALE CIVILE DI TERMINI IMERESE
SEZIONE ESECUZIONE IMMOBILIARE
Procedura n° 92 -2019 R.G

Data: 21/05/2020 - n. T218285 - Richiedente: SNSDNC72P25L317F

Agenzia del Territorio
CATASTO FABBRICATI
Ufficio Provinciale di
Palermo

Dichiarazione protocollo n. PA0349997 del 30/06/2010 Planimetria di u.i.u. in Comune di Cimenna Contrada Loreto civ. SNC	
Identificativi Catastali: Sezione: Foglio: 7 Particella: 654 Subalterno: 17	Compilata da: Branco Michelangelo Iscritto all'albo: Geometri Prov. Palermo N. 1970

Scheda n. 1 Scala 1:200

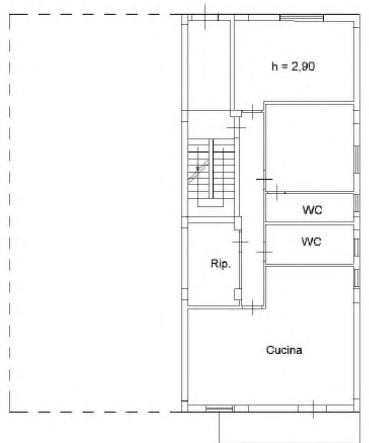

PIANO PRIMO
CONTRADA LORETO

invari 01
Catasto dei Fabbricati - Situazione al 21/05/2020 - Comune di CIMINNA (C696) - < Foglio: 7 - Particella: 654 - Subalterno: 17 >
CONTRADA LORETO SNC piano: 1;

Data: 21/05/2020 - n. T218285 - Richiedente: SNSDNC72P25L317F
Totale schede: 1 - Formato di acquisizione: A4(210x297) - Formato stampa richiesto: A3(297x420)
Ultima planimetria in atti

TRIBUNALE CIVILE DI TERMINI IMERESE
SEZIONE ESECUZIONE IMMOBILIARE
Procedura n° 92 -2019 R.G.

Data: 21/05/2020 - n. T218401 - Richiedente: SNSDNC72P25L317F

Agenzia del Territorio
CATASTO FABBRICATI
Ufficio Provinciale di
Palermo

Dichiarazione protocollo n° PA0350032 del 30/06/2010 Planimetria di u.i.u. in Comune di Ciminna Contrada Loreto civ. SNC	
Identificativi Catastali: Sezione: Foglio: 7 Particella: 654 Subalterno: 18	Compilata da: Branco Michelangelo Iscritto all'albo: Geometri Prov. Palermo N. 1970

Scheda n. 1 Scala 1:200

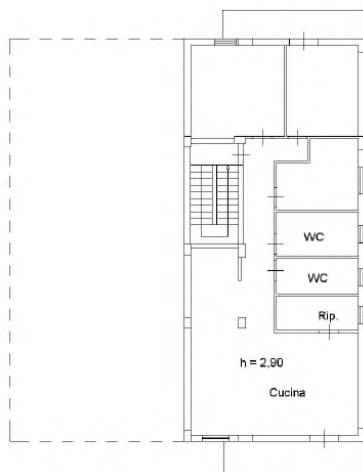

PIANO SECONDO
CONTRADA LORETO

Data: 21/05/2020 - n. T218401 - Richiedente: SNSDNC72P25L317F
Totale schede: 1 - Formato di acquisizione: A4(210x297) - Formato stampa richiesto: A3(297x420)
Ultima planimetria in atti

planu 01
>
18 - Subalterno: 18 - Particella: 654 - Foglio: 7 - Comune di CIMINNA (C.696) - Situazione al 21/05/2020 - Contrada LORETO SNC piano: 2;

STATO DI FATTO

Comune di Ciminna (PA) C.da Loreto snc foglio di mappa n.7 particella 654

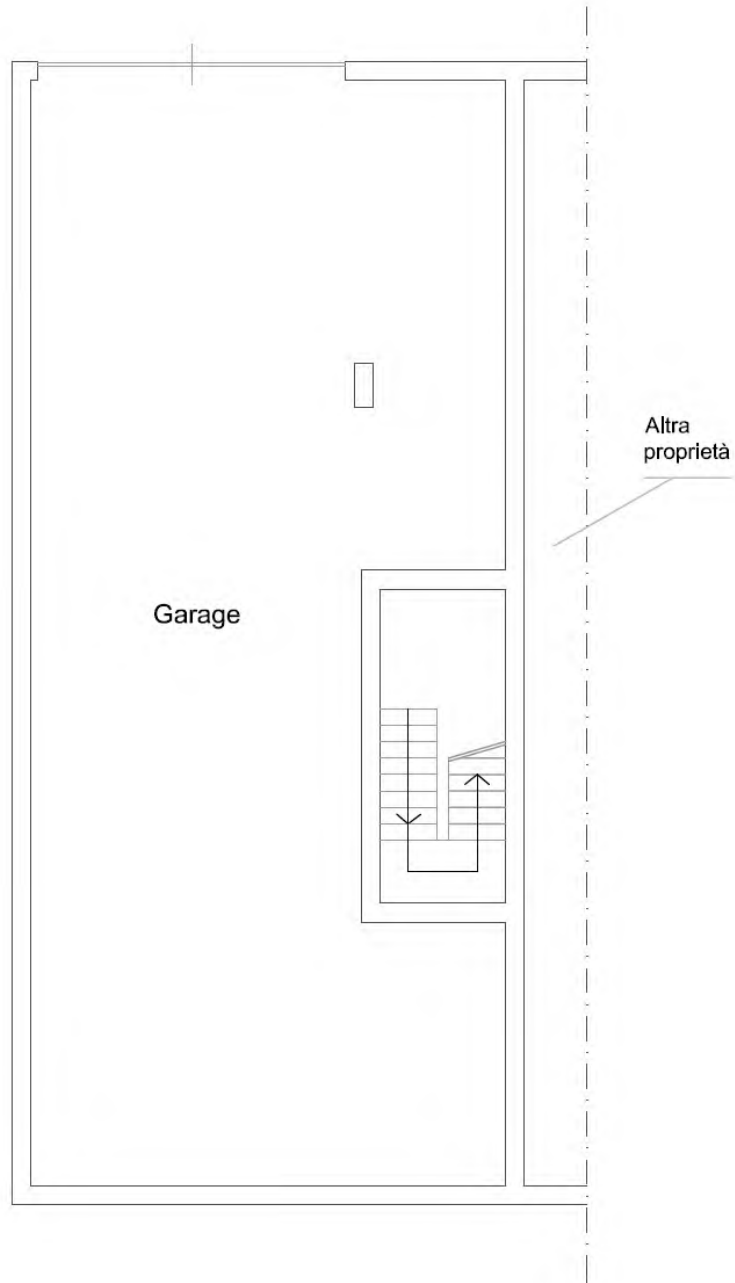

PIANTA PIANO SEMINTERRATO

0 1 m 2 m

STATO DI FATTO

Comune di Ciminna (PA) C.da Loreto snc foglio di mappa n.7 particella 654

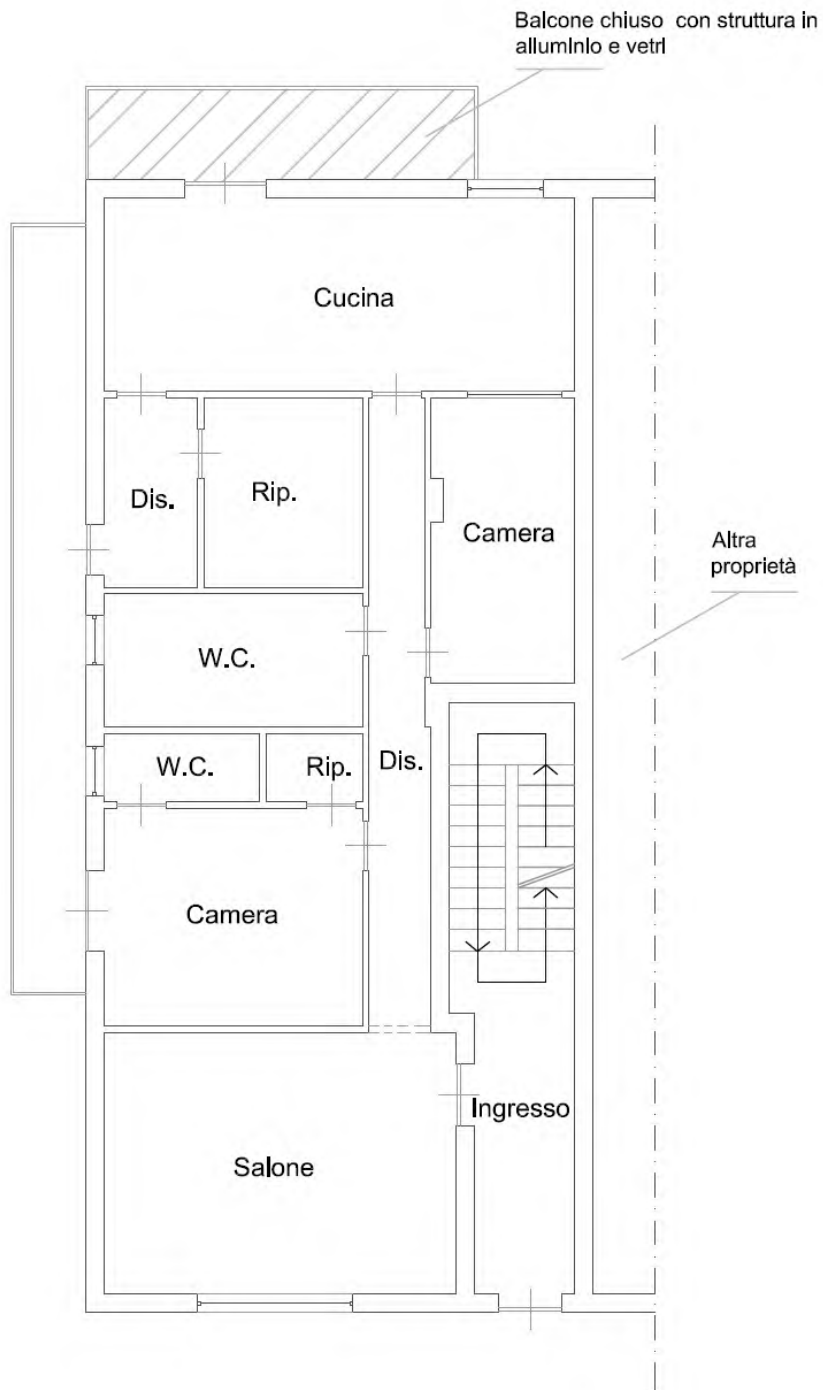

PIANTA PIANO TERRA

0 1 m 2 m

STATO DI FATTO

Comune di Ciminna (PA) C.da Loreto snc foglio di mappa n.7 particella 654

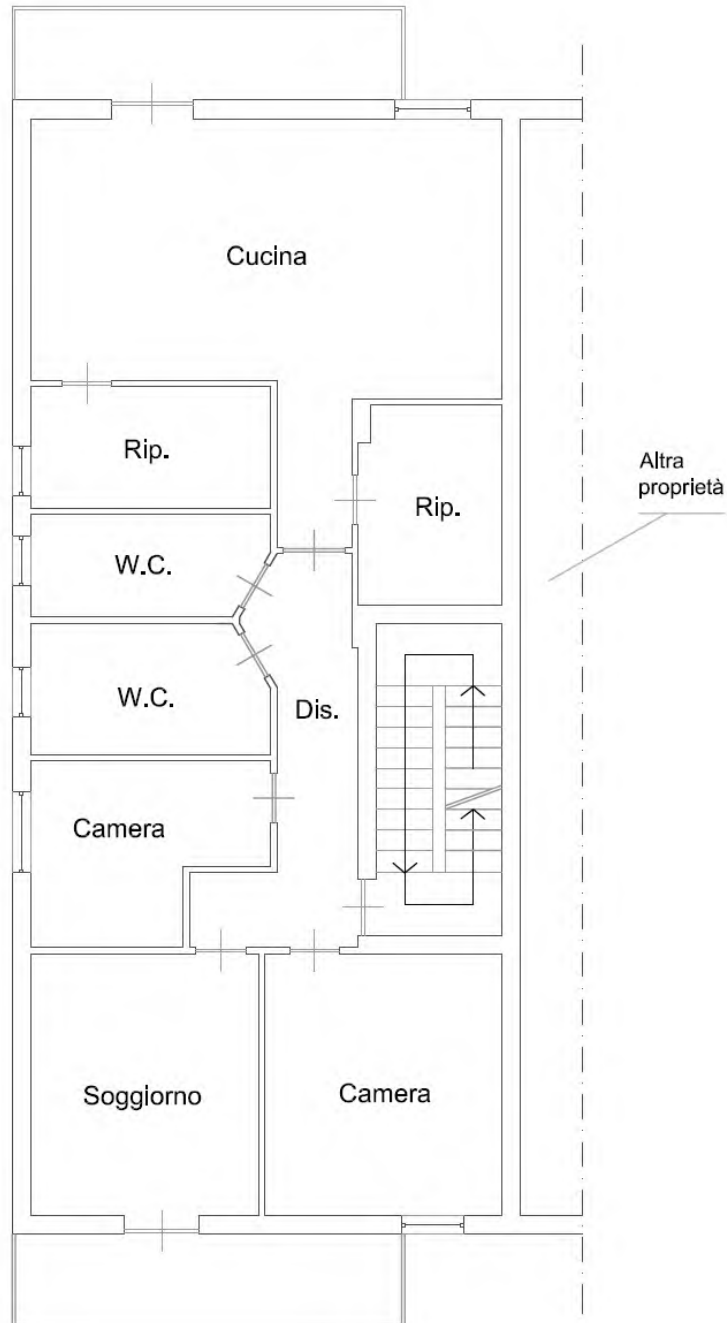

PIANTA PIANO PRIMO

0 1 m 2 m

STATO DI FATTO

Comune di Ciminna (PA) C.da Loreto snc foglio di mappa n.7 particella 654

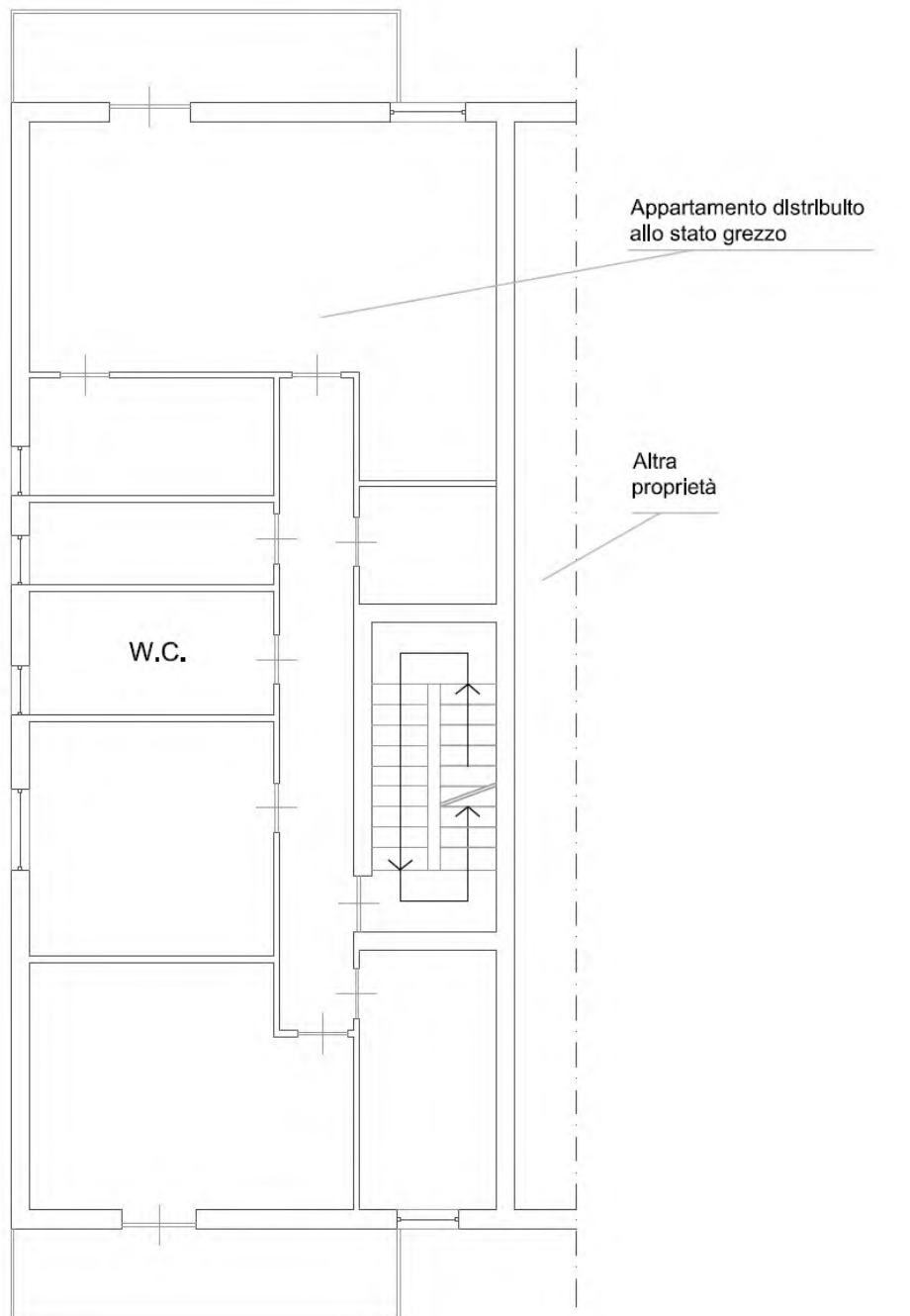

PIANTA PIANO SECONDO

0 1 m 2 m

STATO DI FATTO

Comune di Ciminna (PA) C.da Loreto snc foglio di mappa n.7 particella 654



PIANTA PIANO TERZO

0 1 m 2 m

STATO DI FATTO

Comune di Ciminna (PA) C.da Loreto snc foglio di mappa n.7 particella 654

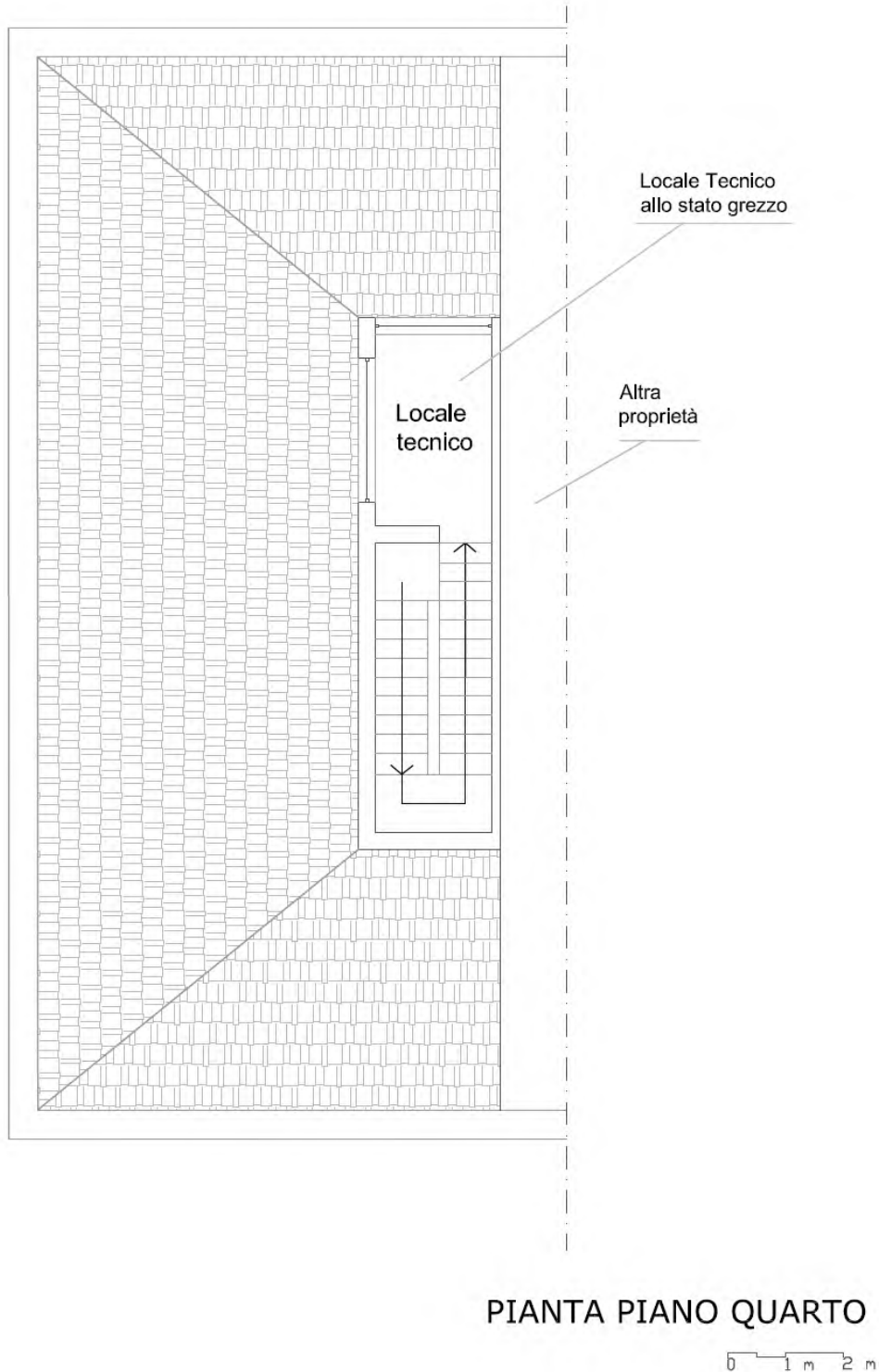

PIANTA PIANO QUARTO

0 1 m 2 m

STATO DI FATTO

Comune di Ciminna (PA) C.da Loreto snc foglio di mappa n.7 particella 654

