

- TRIBUNALE DI TERMINI IMERESE -  
- SEZIONE ESECUZIONI IMMOBILIARI -  
R.G.ES. n. 86/2023

Giudice dott.ssa Giovanna Debernardi

Arch. Anna Graziano

ALLEGATO A: DOCUMENTAZIONE FOTOGRAFICA LOTTO UNICO



Foto 1. Strada di accesso al lotto.



Foto 2. Strada di accesso al lotto.



Foto 3. Strada di accesso al lotto e piazzale.



Foto 4. Piazzale piano seminterrato.

- TRIBUNALE DI TERMINI IMERESE -  
- SEZIONE ESECUZIONI IMMOBILIARI -  
R.G.ES. n. 86/2023

Giudice dott.ssa Giovanna Debernardi  
Arch. Anna Graziano

ALLEGATO A: DOCUMENTAZIONE FOTOGRAFICA LOTTO UNICO



Foto 5. Piazzale piano seminterrato.



Foto 6. Strada di accesso al lotto.



Foto 7. Prospetto laterale.



Foto 8. Prospetto laterale e piazzale piano terra.

- TRIBUNALE DI TERMINI IMERESE -  
- SEZIONE ESECUZIONI IMMOBILIARI -  
R.G.ES. n. 86/2023

Giudice dott.ssa Giovanna Debernardi

Arch. Anna Graziano

ALLEGATO A: DOCUMENTAZIONE FOTOGRAFICA LOTTO UNICO



Foto 9. Piazzale piano terra.



Foto 10. Piazzale piano terra.



Foto 11. Terrazzo antistante la porzione di piano terra adibita a magazzino.



Foto 12. Terrazzo antistante la porzione di piano terra adibita a magazzino.

- TRIBUNALE DI TERMINI IMERESE -  
- SEZIONE ESECUZIONI IMMOBILIARI -  
R.G.ES. n. 86/2023

Giudice dott.ssa Giovanna Debernardi

Arch. Anna Graziano

ALLEGATO A: DOCUMENTAZIONE FOTOGRAFICA LOTTO UNICO



Foto 13. Accesso piano seminterrato.



Foto 14. Tettoia.



Foto 15. Accesso piano seminterrato.



Foto 16. Piano seminterrato, Vano 2.

- TRIBUNALE DI TERMINI IMERESE -  
- SEZIONE ESECUZIONI IMMOBILIARI -  
R.G.ES. n. 86/2023

Giudice dott.ssa Giovanna Debernardi

Arch. Anna Graziano

ALLEGATO A: DOCUMENTAZIONE FOTOGRAFICA LOTTO UNICO



Foto 17. Piano seminterrato, Vano 1.



Foto 18. Piano seminterrato, Vano 1.



Foto 19. Piano seminterrato, Vano 1.



Foto 20. Piano seminterrato, Vano 2.

- TRIBUNALE DI TERMINI IMERESE -  
- SEZIONE ESECUZIONI IMMOBILIARI -  
R.G.ES. n. 86/2023

Giudice dott.ssa Giovanna Debernardi

Arch. Anna Graziano

ALLEGATO A: DOCUMENTAZIONE FOTOGRAFICA LOTTO UNICO



Foto 21. Piano seminterrato, Vano 2.



Foto 22. Piano seminterrato, Vano 2,  
accessori.



Foto 23. Piano seminterrato, Vano 2, wc.



Foto 24. Piano seminterrato, Vano 2.

- TRIBUNALE DI TERMINI IMERESE -  
- SEZIONE ESECUZIONI IMMOBILIARI -  
R.G.ES. n. 86/2023

Giudice dott.ssa Giovanna Debernardi

Arch. Anna Graziano

ALLEGATO A: DOCUMENTAZIONE FOTOGRAFICA LOTTO UNICO



Foto 25. Piano seminterrato, Vano 3.



Foto 26. Piano seminterrato, Vano 3.



Foto 27. Piano seminterrato, Vano 3.



Foto 28. Piano seminterrato, Vano 3.

- TRIBUNALE DI TERMINI IMERESE -  
- SEZIONE ESECUZIONI IMMOBILIARI -  
R.G.ES. n. 86/2023

Giudice dott.ssa Giovanna Debernardi

Arch. Anna Graziano

ALLEGATO A: DOCUMENTAZIONE FOTOGRAFICA LOTTO UNICO



Foto 29. Piano seminterrato, piazzale.



Foto 30. Piano seminterrato, porzione d'intercapedine chiusa.



Foto 31. Scala di collegamento, tra piano seminterrato e piano terra, posta nell'intercapedine chiusa.



Foto 32. Accesso alla porzione di piano terra adibita a magazzino/artigianale.



- TRIBUNALE DI TERMINI IMERESE -  
- SEZIONE ESECUZIONI IMMOBILIARI -  
R.G.ES. n. 86/2023

Giudice dott.ssa Giovanna Debernardi

Arch. Anna Graziano

ALLEGATO A: DOCUMENTAZIONE FOTOGRAFICA LOTTO UNICO



Foto 33. Porzione di piano terra adibita a magazzino/artigianale.



Foto 34. Porzione di piano terra adibita a magazzino/artigianale.



Foto 35. Porzione di piano terra adibita a magazzino/artigianale.



Foto 36. Porzione di piano terra adibita a magazzino/artigianale.

- TRIBUNALE DI TERMINI IMERESE -  
- SEZIONE ESECUZIONI IMMOBILIARI -  
R.G.ES. n. 86/2023

Giudice dott.ssa Giovanna Debernardi

Arch. Anna Graziano

ALLEGATO A: DOCUMENTAZIONE FOTOGRAFICA LOTTO UNICO



Foto 37. Porzione di piano terra adibita ad ufficio.



Foto 38. Porzione di piano terra adibita ad ufficio.

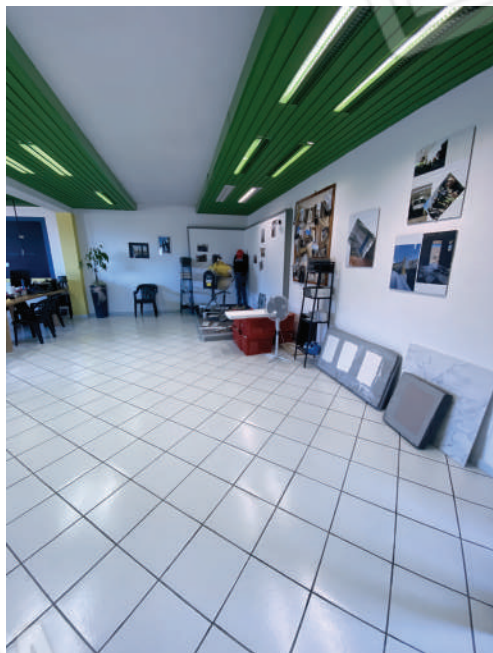

Foto 39. Porzione di piano terra adibita ad ufficio.



Foto 40. Porzione di piano terra adibita ad ufficio.

- TRIBUNALE DI TERMINI IMERESE -  
- SEZIONE ESECUZIONI IMMOBILIARI -  
R.G.ES. n. 86/2023

Giudice dott.ssa Giovanna Debernardi

Arch. Anna Graziano

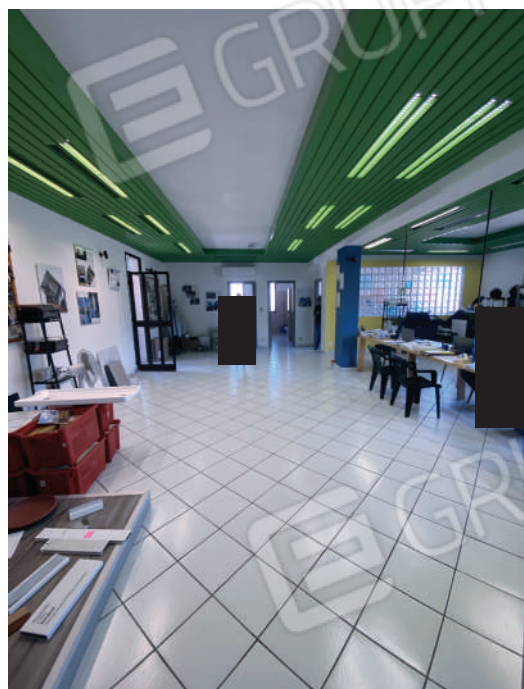
ALLEGATO A: DOCUMENTAZIONE FOTOGRAFICA LOTTO UNICO



Foto 41. Porzione di piano terra adibita ad ufficio.



Foto 42. Porzione di piano terra adibita ad ufficio.



Foto 43. Porzione di piano terra adibita ad ufficio.



Foto 44. Porzione di piano terra adibita ad ufficio.