

**- TRIBUNALE DI TERMINI IMERESE- SEZIONE ESECUZIONI IMMOBILIARI -**

- R. G.ES. n. 86/2023 - G.Dott.ssa Giovanna Debernardi -

- Arch. Anna Graziano -

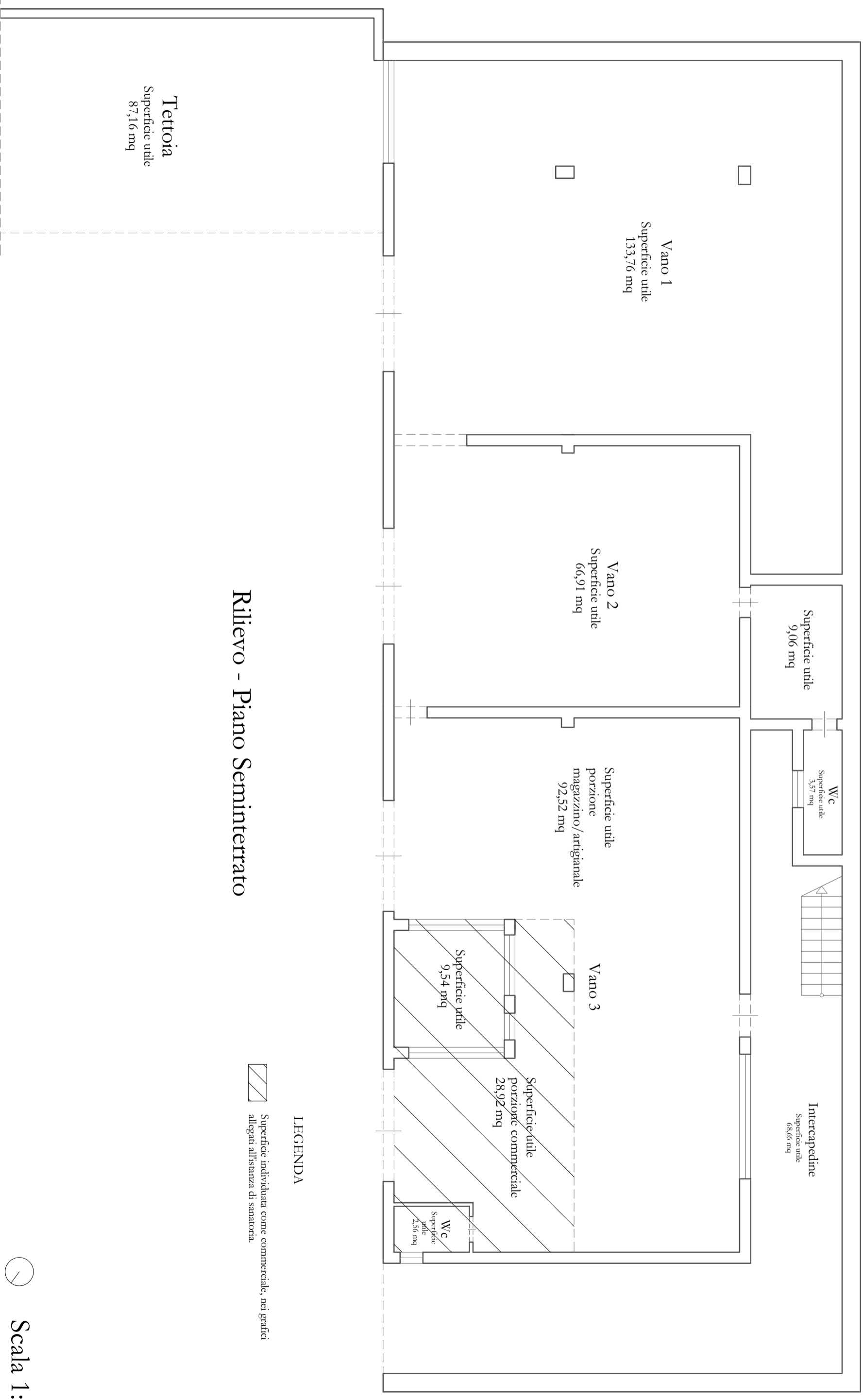

Rilievo - Piano Seminterrato

Planimetria Lotto Unico. Fabbricato sito in territorio di Collesano (PA), contrada Croce, piano seminterrato.