

- TRIBUNALE DI TERMINI IMERESE- SEZIONE ESECUZIONI IMMOBILIARI -

- R. G.ES. n. 86/2023 - G.Dott.ssa Giovanna Debernardi -

- Arch. Anna Graziano -

Piazzale

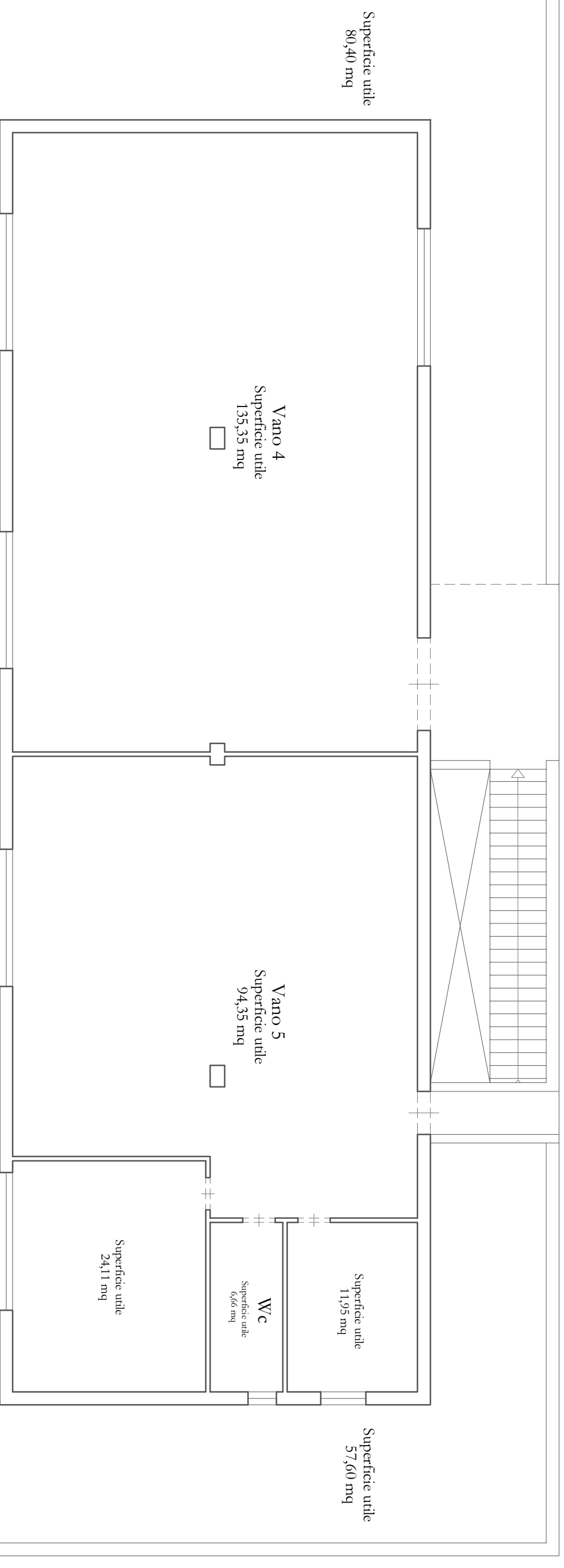

Rilievo - Piano Terra

⊙
Scala 1:100

Planimetria Lotto Unico. Fabbricato sito in territorio di Collesano (PA), contrada Croce, terra.