

Agenzia del Territorio
CATASTO FABBRICATI
Ufficio Provinciale di
Palermo

Dichiarazione protocollo n. PA0131374 del 17/03/2008

Planimetria di u.i.u. in Comune di Belmonte Mezzagno

Via Antonio Gramsci

civ. 82

Identificativi Catastali:

Sezione:

Foglio: 13

Particella: 2397

Subalterno: 5

Compilata da:

Fumusa Matteo

Iscritto all'albo:

Geometri

Prov. Palermo

N. 3474

Scheda n. 1

Scala 1:200

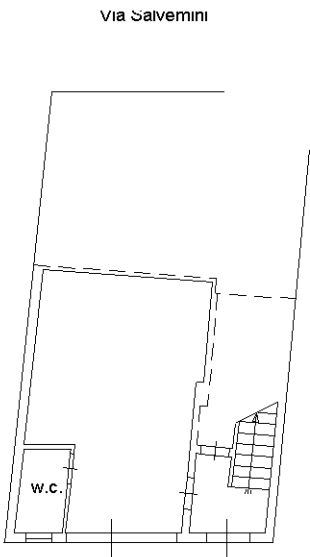

Via Salvemini

Via A. Gramsci

PIANO TERRA

h=300

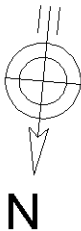

Ultima planimetria in atti