

Agenzia del Territorio  
CATASTO FABBRICATI  
Ufficio Provinciale di  
Palermo

Dichiarazione protocollo n. PA0131374 del 17/03/2008

Planimetria di u.i.u. in Comune di Belmonte Mezzagno

Via Gaetano Salvemini

civ. 81

Identificativi Catastali:

Sezione:

Foglio: 13

Particella: 2397

Subalterno: 6

Compilata da:

Fumusa Matteo

Iscritto all'albo:

Geometri

Prov. Palermo

N. 3474

Scheda n. 1

Scala 1:200

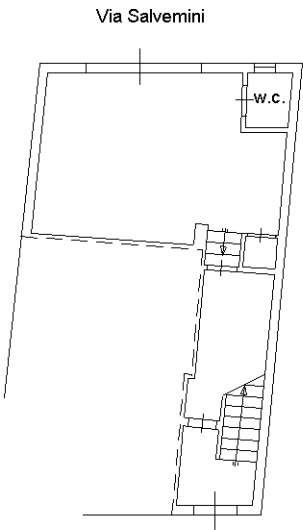

Via A. Gramsci

PIANO TERRA

h=400

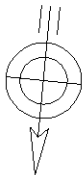

N

Ultima planimetria in atti

Data: 20/02/2025 - n. T189845 - Richiedente: DSLGPP70B48C074I

Totale schede: 1 - Formato di acquisizione: A4(210x297) - Formato stampa richiesto: A4(210x297)