

Foto 1: Vista satellitare della zona in cui è ubicato il fabbricato



Foto 2: Vista dei prospetti sud-ovest e sud-est.





Foto 3: Prospetto sud-est



Foto 4: Vista dei prospetti sud-ovest e nord-ovest



Foto 5: Prospetto nord-ovest



Foto 6: Vista della tettoia ubicata nel retro del fabbricato



Foto 7: Vista della tettoia ubicata nel retro del fabbricato



Foto 8: Soggiorno

Foto 9: Vista del soggiorno e della comunicante cucina





Foto 10: Corridoio



Foto 11: Ingresso



Foto 12: Letto 1



Foto 13: Letto 2



Foto 14: Bagno



Foto 15: Letto 3



Foto 16: Vano scala



Foto 17: Ripostiglio



Foto 18: Terrazza

DOCUMENTAZIONE FOTOGRAFICA

Terreno sito in Valderice (TP) Contrada Marotta, catasto urbano foglio 47, part. 50 sub. 1-2, 355 3 356



Foto 1: Vista satellitare della zona in cui è ubicato il fabbricato rurale semidiruto



Foto 2: Vista del lato principale fabbricato rurale p.la 50 sub. 1-2

TRIBUNALE DI TRAPANI
Procedimento fallimentare n.3/2018 R.F.

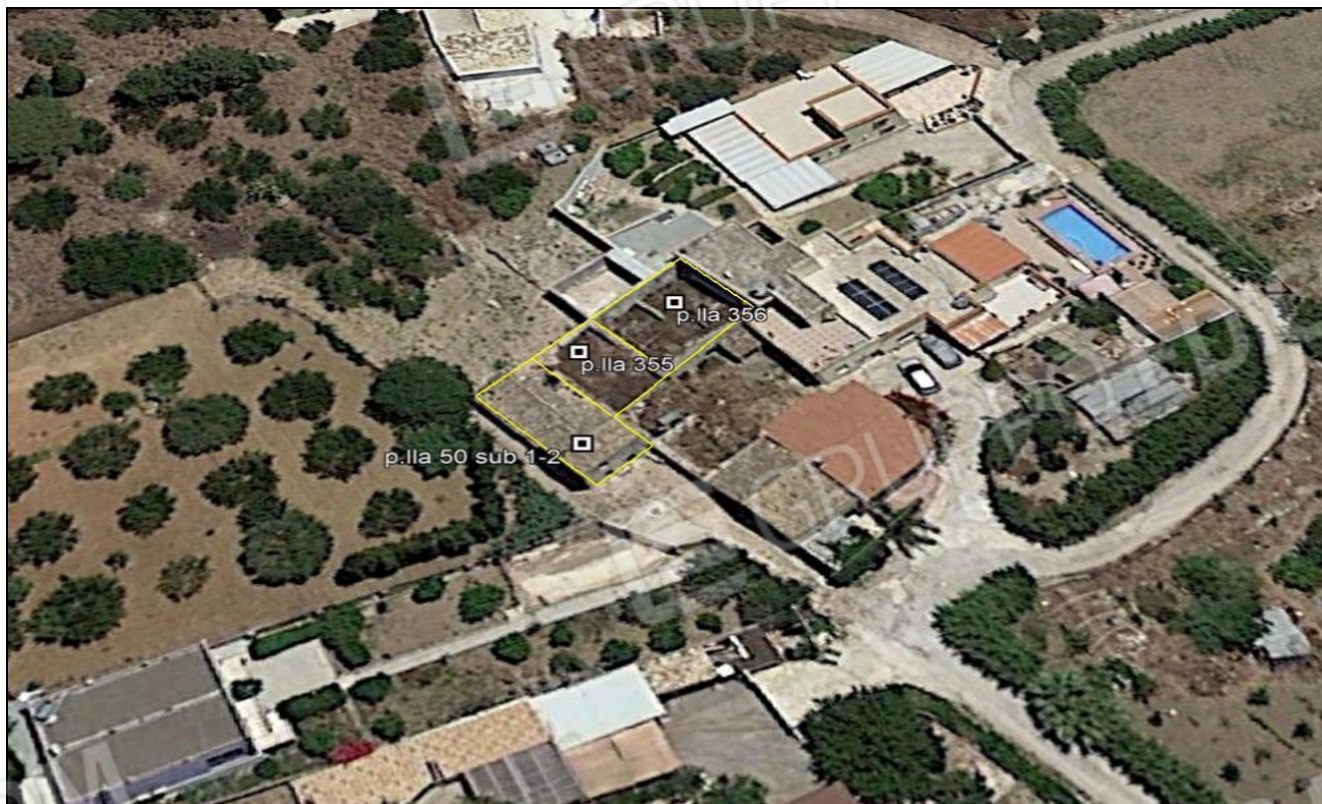

Foto 3 Vista panoramica lato posteriore p.lle 50 sub. 1-2, 355 e 356



Foto 4 Vista panoramica lato principale p.lle 355 e 356

DOCUMENTAZIONE FOTOGRAFICA

Terreno sito in Valderice (TP) Contrada Marotta, catasto terreni foglio 47, part. 353 354 254



Foto 1: Vista satellitare della zona in cui ricadono i tre lotti



Foto 2: Vista del rudere p.lla 353

TRIBUNALE DI TRAPANI
Procedimento fallimentare n.3/2018 R.F.



Foto 3 Vista porzione di area libera p.lla 353 e 254



Foto 4 Vista area di sedime vano rurale p.lla 354

DOCUMENTAZIONE FOTOGRAFICA

Terreno sito in Valderice (TP) Contrada Marotta, catasto terreni foglio 47, part. 190



Foto 1: Vista satellitare della zona con ubicazione del lotto



Foto 2: Vista del lotto p.IIIa 190