

N=4877300



E=1591600

1 Particella: 8

Comune: (MS) MASSA

Foglio: 68

Scala originale: 1:1000

31-Jan-2023 18:20:35

Dimensione cornice: 267.000 x 189.000 metri protocollo pratica T402183/2023

**Agenzia del Territorio
CATASTO FABBRICATI
Ufficio Provinciale di
Massa**

Dichiarazione protocollo n. MS0028763 del 11/05/2006

Planimetria di u.i.u. in Comune di Massa

Via Capaccola

civ. 72

Identificativi Catastali:

Sezione:

Foglio: 68

Particella: 8

Subalterno:

Compilata da:

Liberatore Alessandro

Iscritto all'albo:

Geometri

Prov. Massa

N. 901

Scheda n. 1

Scala 1:200

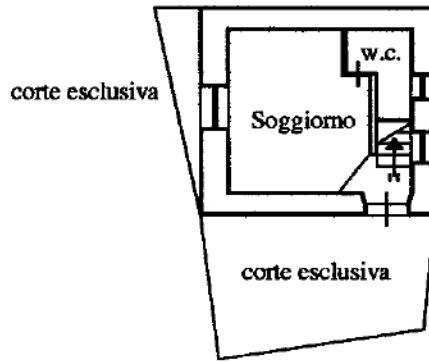

PIANO TERRA

H = ml 3,00

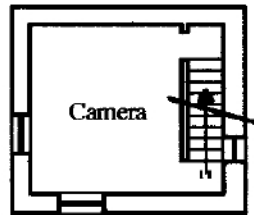

PIANO PRIMO

H = ml 3,00

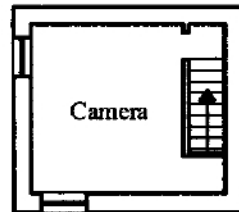

PIANO SECONDO

H = ml 3,00

La presente Planimetria Catastale viene presentata a seguito di richiesta Prot. n. 22003 del 10 Aprile 2006 in cui l'Ufficio del Territorio attesta che la Busta contenente detta Unità Immobiliare NON è reperibile (planimetria mancante)

La Proprietaria

SOTIS MIRIA



Orientamento

Ultima planimetria in atti