

**Agenzia del Territorio
CATASTO FABBRICATI
Ufficio Provinciale di
Massa**

Dichiarazione protocollo n. MS0027055 del 12/05/2005

Planimetria di u.i.u. in Comune di Pontremoli

Frazione Cervara

civ. SNC

Identificativi Catastali:

Sezione:

Foglio: 84

Particella: 2386

Subalterno:

Compilata da:
Volpi Maurizio

Iscritto all'albo:
Geometri

Prov. Massa

N. 863

Scheda n. 1

Scala 1:200

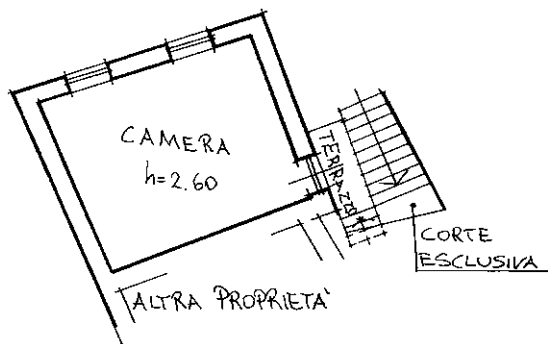

PIANO PRIMO

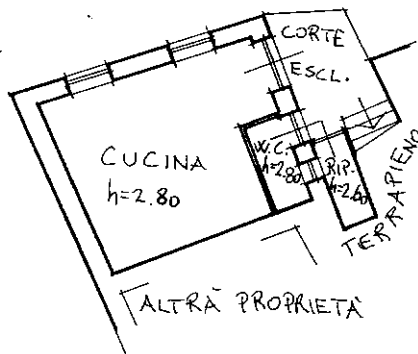

PIANO TERRENO

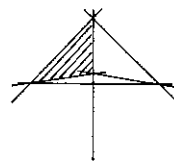

Catasto dei Fabbricati - Situazione al 01/11/2022 - Comune di PONTREMOLI(G870) - < Foglio 84 - Particella 2386 - Subalterno
LOCALITA' CERVARA n. SNC Piano T-1

Ultima planimetria in atti