

MODULARIO
F. rig. rend. 487



MINISTERO DELLE FINANZE
DIREZIONE GENERALE DEL CATASTO E DEI SS.TT.EE.
CATASTO EDILIZIO URBANO (RDL 13-4-1939, n. 652)

MOD. BN (CEU)

LIRE
500

Planimetria di u.i.u. in Comune di MASSA via Foce civ. 96

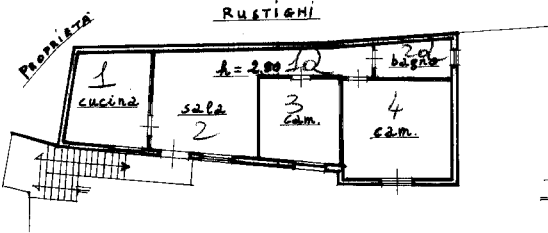

PRIMO PIANO

ORIENTAMENTO
Nord



SCALA DI 1: 200

Dichiarazione di N.C. ☐
Denuncia di variazione ☒

Identificativi catastali
F. 63
n. 260 sub. 3

Compilata dal Geom. Ernesto Pucci
(Titolo, cognome e nome)

Iscritto all'albo dei Geometri
della provincia di MS n. 248
data 30-06-86 Firma [Signature]

RISERVATO ALL'UFFICIO
16 AGO 1995

827

Ultima planimetria in atti