

Procedimento di esecuzione immobiliare 14 del 2005 R.G. Es. Imm.

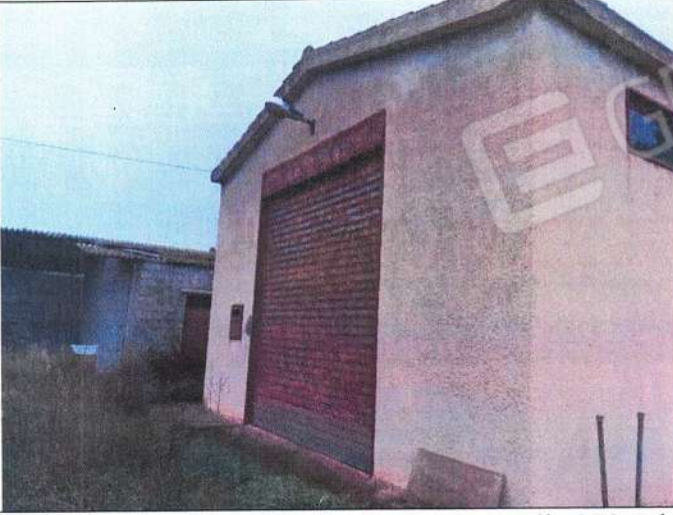

Comune di Rotondella, f.gl 49 p.lla 353 sub 1 (ex 251), Vista esterna del deposito agricolo



Vista esterna del deposito e ingresso abitazione f.gl. 44 p.lla 353 sub 1 (ex 251)



Viste esterne del manufatto agricolo

Procedimento di esecuzione immobiliare 14 del 2005 R.G. Es. Imm.



Vista esterno manufatto e ingresso abitazione al piano terra



Area interna deposito agricolo



Area interna deposito agricolo e particolare pavimentazione

Procedimento di esecuzione immobiliare 14 del 2005 R.G. Es. Imm.



Porzione del deposito agricolo adibito ad abitazione (soggiorno)



Porzione del deposito agricolo adibito ad abitazione (cucina)

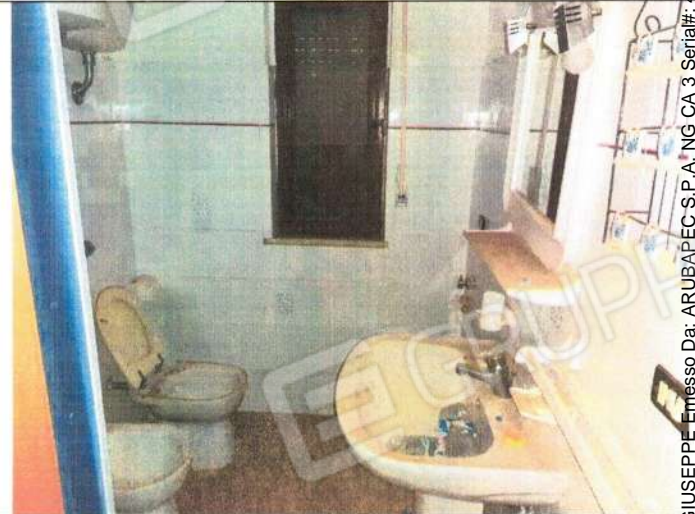

Porzione del deposito agricolo adibito ad abitazione (bagno)

Procedimento di esecuzione immobiliare 14 del 2005 R.G. Es. Imm.



Scala interna d'accesso al piano soppalcato



Nr. 2 camere da letto al piano soppalcato



Armadi a muro al piano soppalcato

Procedimento di esecuzione immobiliare 14 del 2005 R.G. Es. Imm.

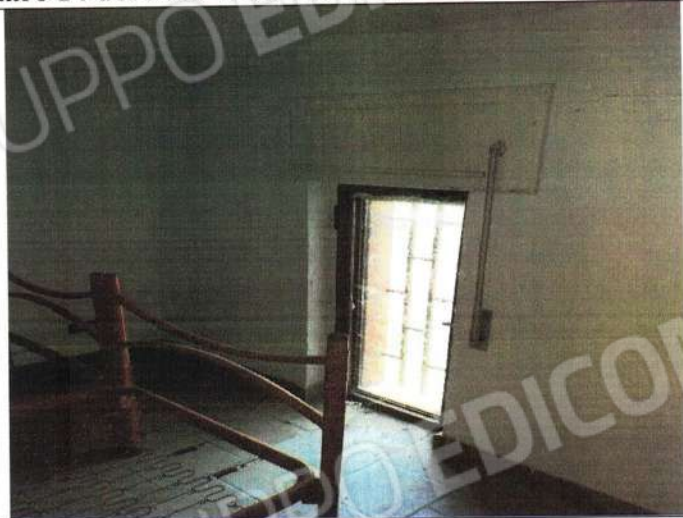

Particolari al piano soppalcato



Particolari al piano soppalcato



Ingresso al deposito agricolo dalla S.P. Trisaia Rotondella f.gl 45 p.lle 124-125

Procedimento di esecuzione immobiliare 14 del 2005 R.G. Es. Imm.



Area esterna al deposito agricolo costituita dalle p.lle 175-353 del f.gl 44



Area esterna al deposito agricolo costituita dalle p.lle 175-353 del f.gl 44

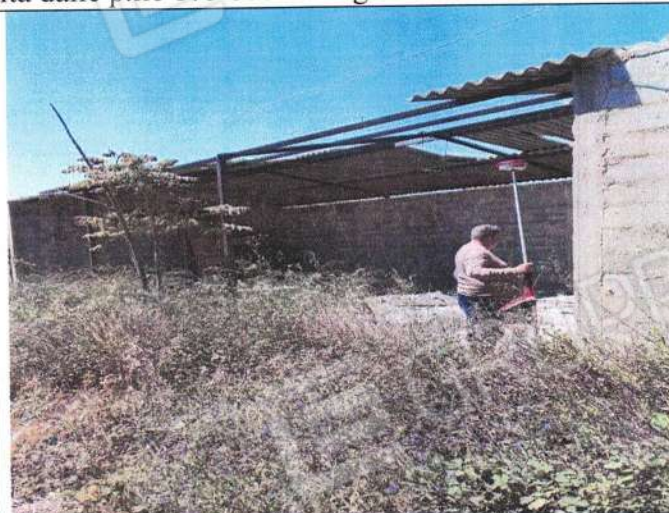

Area esterna al deposito agricolo costituita dalle p.lle 175-353 del f.gl 44

Procedimento di esecuzione immobiliare 14 del 2005 R.G. Es. Imm.

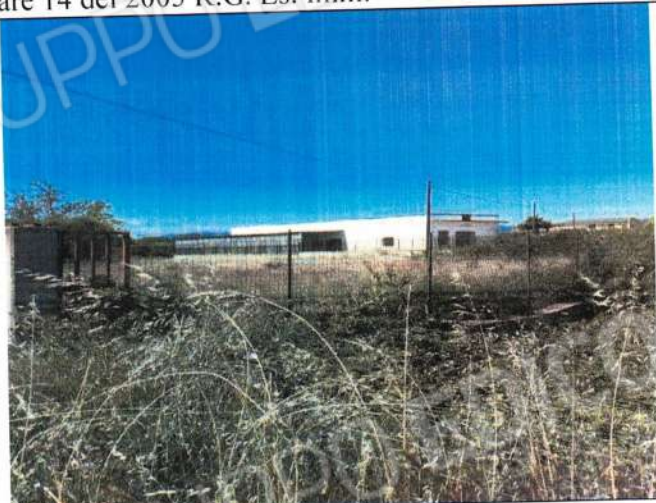

Area esterna al deposito agricolo costituita dalle p.lle 124 e 125 del f.gl 45



P.lle 124 e 125 del f.gl 45 esterni alla recinzione e confusi con il canale e strada



Lotto agricolo costituito dalla p.lla 42 e p.lla 41 del f.gl 51 di Rotondella