

MODULARIO
F. rig. rend. - 487



MINISTERO DELLE FINANZE
DIREZIONE GENERALE DEL CATASTO E DEI SERVIZI TECNICI ERARIALI

MOD. B (Nuovo Catasto Edilizio Urbano)

Lire
150

NUOVO CATASTO EDILIZIO URBANO

(R. DECRETO-LEGGE 13 APRILE 1939, N. 659)

Planimetria dell'immobile situato nel Comune di BERNALDA Via PIA. 232 L. RADICE

Ditta: [REDACTED] PER IL FABBRICATO

Allegata alla dichiarazione presentata all'Ufficio Tecnico Erariale di VIAREGGIA PER IL SUOLO

PARTITA FOGLIO 4 PTC. 232 SUB. 113
CIVILE ABITAZIONE
PIANO 1 INTERNO 3

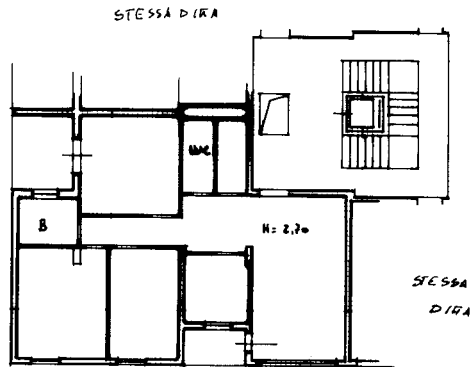

ORIENTAMENTO



SCALA DI 1:200

SPAZIO RISERVATO PER LE ANNOTAZIONI D'UFFICIO

DATA
PROT. N°

501
1 SET. 1986

Part. 1304 Foglio 4
P.lla 232 Sub. 113

Compilata dal geom. Paolo Tinelli
(Titolo, nome e cognome del tecnico)

Iscritto all'Albo dei geometri
della Provincia di Bari

DATA luglio 86
Firma: Paolo Tinelli



Ultima planimetria in atti