

MODULARIO  
F. ng. rend. - 497



MINISTERO DELLE FINANZE  
DIREZIONE GENERALE DEL CATASTO E DEI SERVIZI TECNICI ERARIALI

Mod. B (Nuovo Catasto Edilizio Urbano)

Lire  
150

# NUOVO CATASTO EDILIZIO URBANO

(R. DECRETO-LEGGE 13 APRILE 1986, N. 652)

Planimetria dell'immobile situato nel Comune di BERNALDA Via Piazza L. RADICE ca.  
Ditta [REDACTED] PER IL FABBRICATO  
Allegata alla dichiarazione presentata all'Ufficio Tecnico Erariale di MATERA PER IL SOLO

PARTITA FOGLIO 4 PTC. 232 SUB. 95  
PIANO TERRA  
LOCALE GARAGE

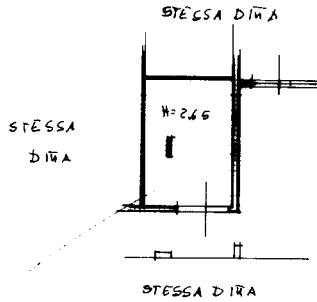

ORIENTAMENTO



SCALA DI 1:200

SPAZIO RISERVATO PER LE ANNOTAZIONI D'UFFICIO

DATA  
PROT. N°

501  
- 3 5/11 1986

Part. 4304 Foglio 4  
PTC. 232 SUB. 95

Compilata dal geom. Paolo Tinelli  
(Titolo, nome e cognome del tecnico)

Iscritto all'Albo dei geometri  
della Provincia di Bari

DATA luglio 86  
Firma: Paolo Tinelli

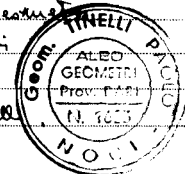

Catasto dei Fabbricati - Situazione al 19/05/2022 - Comune di BERNALDA(A801) - < Foglio 4 - Particella 232 - Subalterno 95 >  
PIAZZA LOMBARDO RADICE n. 2 - Scala D Piano T

Ultima planimetria in atti