

**Agenzia del Territorio  
CATASTO FABBRICATI  
Ufficio Provinciale di  
Matera**

Dichiarazione protocollo n. MT0130352 del 16/06/2010

Planimetria di u.i.u. in Comune di Montalbano Jonico

Contrada Montesano

civ. SNC

Identificativi Catastali:

Sezione:

Foglio: 40

Particella: 1067

Subalterno: 4

Compilata da:

Santarcangelo Pasquale

Iscritto all'albo:

Architetti

Prov. Matera

N. 109

Scheda n. 1

Scala 1:200

Catasto dei fabbricati - Situazione al 15/11/2017 - Comune di MONTALBANO JONICO (F399) - < Foglio: 40 Particella: 1067 - Subalterno 4 >  
VIA NICOLA ROMEO SNC piano: 1;

PIANO PRIMO

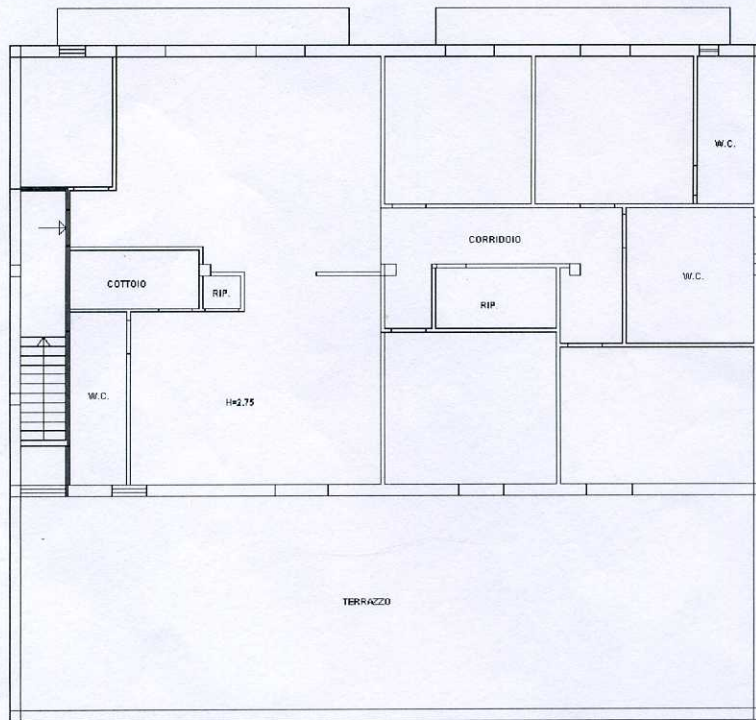

CONTRADA MONTESANO



Ultima Planimetria in atti

Data: 15/11/2017 - n. SI0059943 - Richiedente LICCESE DOMENICO

Tot.schede: 1 - Formato di acq.: A4(210x297) - Fatt. di scala: 1:1