

Allegato n° 2
Visure e Planimetrie Catastali

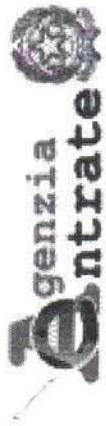

Direzione Provinciale di Matera
Ufficio Provinciale - Territorio
Servizi Catastali

Visura storica per immobile

Situazione degli atti informatizzati dall'impianto meccanografico al 18/01/2019

Data: 18/01/2019 - Ora: 17.07.52 Segue

Visura n.: T250919 Pag: 1

Dati della richiesta	Comune di PISTICCI (Codice: G712) Provincia di MATERA
Catasto Fabbricati	Foglio: 35 Particella: 1844 Sub.: 46

INTESTATI

1	[REDACTED]	[REDACTED]	(1) Proprieta' per 1/2 in regime di comunione dei beni con [REDACTED]
2	[REDACTED]	[REDACTED]	(1) Proprieta' per 1/2 in regime di comunione dei beni con [REDACTED]

Unità immobiliare dal 09/11/2015

N.	DATI IDENTIFICATIVI				DATI DI CLASSAMENTO				DATI DERIVANTI DA			
	Sezione Urbana	Foglio	Particella	Sub	Zona Cens.	Micro Zona	Categoria	Classe		Consistenza	Superficie Catastale	Rendita
1	Urbana	35	1844	46			A/3	2	7 vani	Totale: 122 m ² Totale escluse aree scoperte**: 112 m ²	Euro 397,67	Variazione del 09/11/2015 - Inserimento in visura dei dati di superficie.
Indirizzo VIA E. DE FILIPPO n. SN piano: 2;												
Annotazioni Classamento e rendita validati (D.M. 701/94)												

Mappali Terreni Correlati
Codice Comune G712 - Sezione - Foglio 35 - Particella 1844

Situazione dell'unità immobiliare dal 04/10/2006

N.	DATI IDENTIFICATIVI				DATI DI CLASSAMENTO				DATI DERIVANTI DA			
	Sezione Urbana	Foglio	Particella	Sub	Zona Cens.	Micro Zona	Categoria	Classe		Consistenza	Superficie Catastale	Rendita
1	Urbana	35	1844	46			A/3	2	7 vani		Euro 397,67	VARIAZIONE TOPONOMASTICA del 04/10/2006 protocollo n. MT0057711 in atti dal 04/10/2006 VARIAZIONE DI TOPONOMASTICA (n. 2125.1/2006)
Indirizzo VIA E. DE FILIPPO n. SN piano: 2;												
Annotazioni Classamento e rendita validati (D.M. 701/94)												

Visura storica per immobile

Data: 18/01/2019 - Ora: 17.07.52 Segue

Visura n.: T250919 Pag: 2

Situazione degli atti informatizzati dall'impianto meccanografico al 18/01/2019

Situazione dell'unità immobiliare dal 30/05/2006

N.	DATI IDENTIFICATIVI				DATI DI CLASSAMENTO				DATI DERIVANTI DA		
	Sezione Urbana	Foglio	Particella	Sub	Zona Cens.	Micro Zona	Categoria	Classe	Consistenza	Superficie Catastale	Rendita
1		35	1844	46			A/3	2	7 vani		Euro 397,67
Indirizzo: , VIA E. DE FILIPPO n. SN piano: S1; Annotazioni: Classamento e rendita validati (D.M. 701/94)											

Variazione del 30/05/2006 protocollo n. MT0033873 in atti dal 30/05/2006 UNITA AFFERENTI EDIFICATE SU AREA URBANA (n. 1288.1/2006)

Situazione degli intestati dal 13/12/2006

N.	DATI ANAGRAFICI		CODICE FISCALE	DIRITTI E ONERI REALI
1				(1) Proprieta' per 1/2 in regime di comunione dei beni con
2				(1) Proprieta' per 1/2 in regime di comunione dei beni con
DATI DERIVANTI DA ISTRUMENTO (ATTO PUBBLICO) del 13/12/2006 Nota presentata con Modello Unico in atti dal 19/12/2006 Repertorio n.: 44108 Rogante: LAPORTA EUGENIO Sede: PISTICCI Registrazione: Sede: COMPRAVENDITA (n. 10272.1/2006)				

Situazione degli intestati dal 30/05/2006

N.	DATI ANAGRAFICI		CODICE FISCALE	DIRITTI E ONERI REALI
1				(1) Proprieta' per 1000/1000 fino al 13/12/2006
DATI DERIVANTI DA del 30/05/2006 protocollo n. MT0033873 in atti dal 30/05/2006 Registrazione: UNITA AFFERENTI EDIFICATE SU AREA URBANA (n. 1288.1/2006)				

Situazione dell'unità immobiliare che ha originato il precedente dal 14/11/2005

N.	DATI IDENTIFICATIVI				DATI DI CLASSAMENTO				DATI DERIVANTI DA		
	Sezione Urbana	Foglio	Particella	Sub	Zona Cens.	Micro Zona	Categoria	Classe	Consistenza	Superficie Catastale	Rendita
1		35	1844	30			area urbana		1953 m ²		
Indirizzo: VIA NAZIONALE n. SN piano: T; COSTITUZIONE del 14/11/2005 protocollo n. MT0073643 in atti dal 14/11/2005 COSTITUZIONE (n. 4481.1/2005)											

Visura storica per immobile

Situazione degli atti informatizzati dall'impianto meccanografico al 18/01/2019

Situazione degli intestati dal 14/11/2005

N.	DATI ANAGRAFICI	CODICE FISCALE	DIRITTI E ONERI REALI
1	CON SEDE IN PISTICCI con sede in PISTICCI	[REDACTED]	(1) Proprieta' per 1000/1000 fino al 30/05/2006
DATI DERIVANTI DA	COSTITUZIONE del 14/11/2005 protocollo n. MT0073643 in atti dal 14/11/2005 Registrazione: COSTITUZIONE (n. 4481.1/2005)		

Unità immobiliari n. 1

Tributi erariali: Euro 0,90

Visura telematica

* Codice Fiscale Validato in Anagrafe Tributaria

** Si intendono escluse le "superfici di balconi, terrazzi e aree scoperte pertinenziali e accessorie, comunicanti o non comunicanti" (cfr. Provvedimento del Direttore dell'Agenzia delle Entrate 29 marzo 2013).

**Agenzia del Territorio
CATASTO FABBRICATI
Ufficio Provinciale di
Matera**

Dichiarazione protocollo n. MT0033873 del 30/05/2006

Planimetria di u.i.u. in Comune di Pisticci

Via E. De Filippo

civ. SN

Identificativi Catastali:

Sezione:

Foglio: 35

Particella: 1844

Subalterno: 46

Compilata da:
Romano Salvatore

Iscritto all'albo:
Geometri

Prov. Matera

N. 778

Scheda n. 1

Scala 1:200

PIANO SECONDO

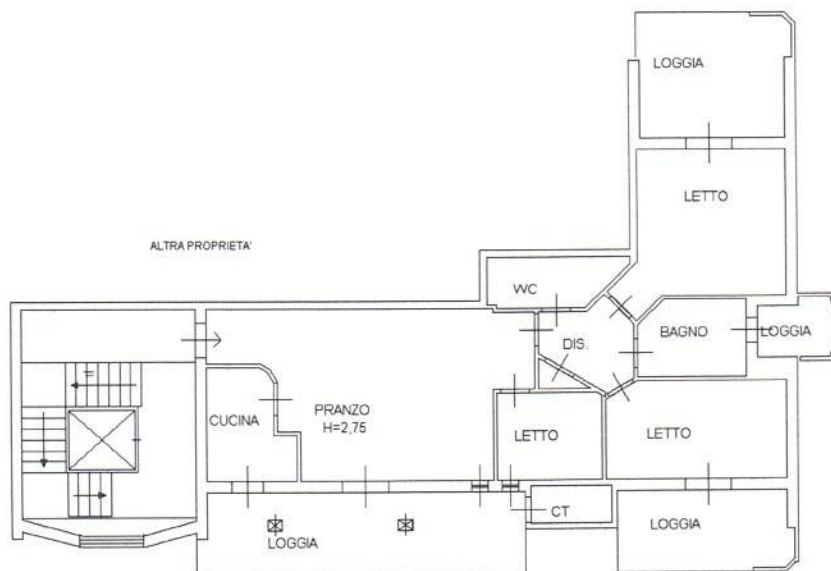

Ultima planimetria in atti

Data: 21/08/2018 - n. T52992 - Richiedente: FLRGPP57R09A942F

Totale schede: 1 - Formato di acquisizione: A4(210x297) - Formato stampa richiesto: A4(210x297)

Catasto dei Fabbricati - Situazione al 21/08/2018 - Comune di PISTICCI (G712) - < Foglio: 35 - Particella: 1844 - Subalterno: 46 >
VIA E. DE FILIPPO n. SN piano: 2;

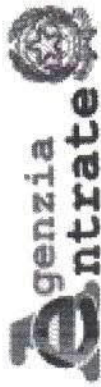

Direzione Provinciale di Matera
Ufficio Provinciale - Territorio
Servizi Catastali

Data: 18/01/2019 - Ora: 17.08.17 Segue

Visura n.: T251111 Pag: 1

Visura storica per immobile

Situazione degli atti informatizzati dall'impianto meccanografico al 18/01/2019

Dati della richiesta	Comune di PISTICCI (Codice: G712) Provincia di MATERA
Catasto Fabbricati	Foglio: 35 Particella: 1844 Sub.: 53

INTESTATI

1			(1) Proprieta' per 1/2 in regime di comunione dei beni con
2			(1) Proprieta' per 1/2 in regime di comunione dei beni con

Unità immobiliare dal 09/11/2015

N.	DATI IDENTIFICATIVI					DATI DI CLASSAMENTO				DATI DERIVANTI DA		
	Sezione Urbana	Foglio	Particella	Sub	Zona Cens.	Micro Zona	Categoria	Classe	Consistenza		Superficie Catastale	Rendita
1		35	1844	53			C/2	4	23 m ²	Totale: 25 m ²	Euro 55,83	Variazione del 09/11/2015 - Inserimento in visura dei dati di superficie.
Indirizzo												
VIA E. DE FILIPPO n. SN piano: S1;												
Annotazioni												
Classamento e rendita validati (D.M. 701/94)												

Mappali Terreni Correlati
Codice Comune G712 - Sezione - Foglio 35 - Particella 1844

Situazione dell'unità immobiliare dal 30/05/2006

N.	DATI IDENTIFICATIVI					DATI DI CLASSAMENTO				DATI DERIVANTI DA		
	Sezione Urbana	Foglio	Particella	Sub	Zona Cens.	Micro Zona	Categoria	Classe	Consistenza		Superficie Catastale	Rendita
1		35	1844	53			C/2	4	23 m ²	Catastale	Euro 55,83	Variazione del 30/05/2006 protocollo n. MT0033873 in atti dal 30/05/2006 UNITA AFFERENTI EDIFICATE SU AREA URBANA (n. 1288.1/2006)
Indirizzo												
VIA E. DE FILIPPO n. SN piano: S1;												
Annotazioni												
Classamento e rendita validati (D.M. 701/94)												



Direzione Provinciale di Matera
Ufficio Provinciale - Territorio
Servizi Catastali

Visura storica per immobile

Situazione degli atti informatizzati dall'impianto meccanografico al 18/01/2019

Data: 18/01/2019 - Ora: 17.08.17 Fine

Visura n.: T251111 Pag: 2

Situazione degli intestati dal 13/12/2006

N.	DATI ANAGRAFICI	CODICE FISCALE	DIRITTI E ONERI REALI
1	[REDACTED]	[REDACTED]	(1) Proprieta' per 1/2 in regime di comunione dei beni con [REDACTED]
2	[REDACTED]	[REDACTED]	(1) Proprieta' per 1/2 in regime di comunione dei beni con [REDACTED]
DATI DERIVANTI DA			
ISTRUMENTO (ATTO PUBBLICO) del 13/12/2006 Nota presentata con Modello Unico in atti dal 19/12/2006 Repertorio n.: 44108 Rogante: LAPORTA EUGENIO Sede: PISTICCI Registrazione: Sede: COMPRAVENDITA (n. 10272.1/2006)			

Situazione degli intestati dal 30/05/2006

N.	DATI ANAGRAFICI	CODICE FISCALE	DIRITTI E ONERI REALI
1	[REDACTED]	[REDACTED]	(1) Proprieta' per 1000/1000 fino al 13/12/2006
DATI DERIVANTI DA			
CON SEDE IN PISTICCI con sede in PISTICCI del 30/05/2006 protocollo n. MT0033873 in atti dal 30/05/2006 Registrazione: UNITA' AFFERENTI EDIFICATE SU AREA URBANA (n. 1288.1/2006)			

Situazione dell'unità immobiliare che ha originato il precedente dal 14/11/2005

N.	DATI IDENTIFICATIVI						DATI DI CLASSAMENTO			DATI DERIVANTI DA		
	Sezione Urbana	Foglio	Particella	Sub	Zona Cens.	Micro Zona	Categoria	Classe	Consistenza		Superficie Catastale	Rendita
1		35	1844	30			area urbana		1953 m ²			COSTITUZIONE del 14/11/2005 protocollo n. MT0073643 in atti dal 14/11/2005 COSTITUZIONE (n. 4481.1/2005)
Indirizzo												
VIA NAZIONALE n. SN piano: T;												

Situazione degli intestati dal 14/11/2005

N.	DATI ANAGRAFICI	CODICE FISCALE	DIRITTI E ONERI REALI
1	[REDACTED]	[REDACTED]	(1) Proprieta' per 1000/1000 fino al 30/05/2006
DATI DERIVANTI DA			
COSTITUZIONE del 14/11/2005 protocollo n. MT0073643 in atti dal 14/11/2005 Registrazione: COSTITUZIONE (n. 4481.1/2005)			

Unità immobiliari n. 1

Tributi erariali: Euro 0,90

Visura telematica

* Codice Fiscale Validato in Anagrafe Tributaria

**Agenzia del Territorio
CATASTO FABBRICATI
Ufficio Provinciale di
Matera**

Dichiarazione protocollo n. MT0033873 del 30/05/2006

Planimetria di u.i.u. in Comune di Pisticci

Via E. De Filippo

civ. SN

Identificativi Catastali:

Sezione:

Foglio: 35

Particella: 1844

Subalterno: 53

Compilata da:

Romano Salvatore

Iscritto all'albo:

Geometri

Prov. Matera

N. 778

Scheda n. 1

Scala 1:200

PIANO INTERRATO

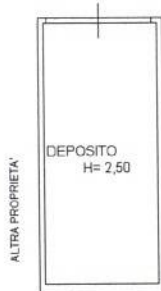

Ultima planimetria in atti

Data: 21/08/2018 - n. T52993 - Richiedente: FLRGPP57R09A942F

Totale schede: 1 - Formato di acquisizione: A4(210x297) - Formato stampa richiesto: A4(210x297)

Catasto dei Fabbricati - Situazione al 21/08/2018 - Comune di PISTICCI (G712) - < Foglio: 35 - Particella: 1844 - Subalterno: 53 >
VIA E. DE FILIPPO n. SN piano: S1;

ELABORATO PLANIMETRICO	
Compilato da:	Romano Salvatore
Iscritto all'albo:	Geometri
Prov. Matera	N. 778

**Agenzia del Territorio
CATASTO FABBRICATI
Ufficio Provinciale di
Matera**

Comune di Pisticci		Protocollo n. MT0096781 del 20/03/2007	
Sezione:	Foglio: 35	Particella: 1844	Tipo Mappale n. 59479 del 22/09/2005
Dimostrazione grafica dei subalterni			Scala 1 : 500

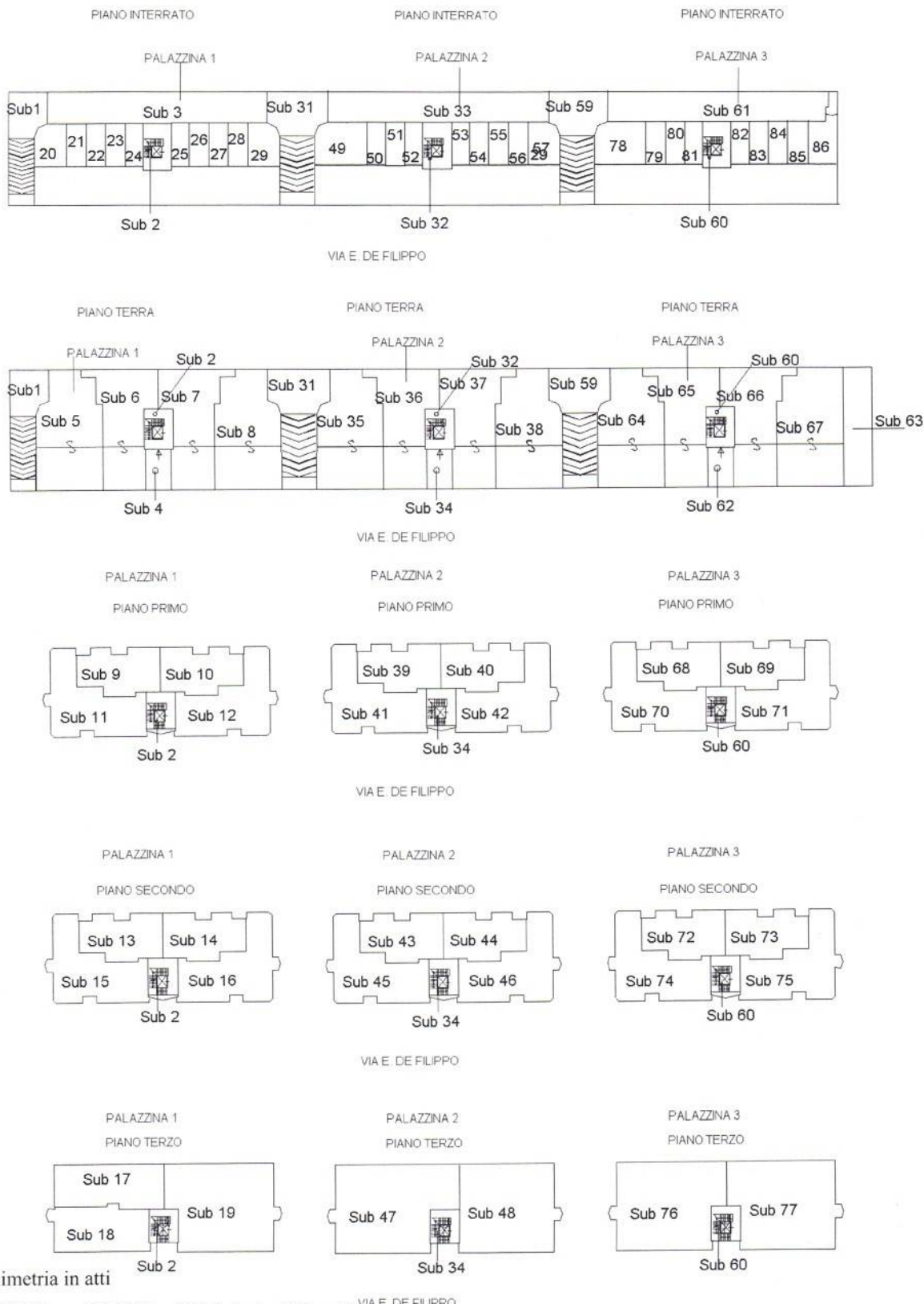

Ultima planimetria in atti

Direzione Provinciale di Matera

Ufficio Provinciale - Territorio

Servizi Catastali

Comune di: PISTICCI

Elenco Subalterni

ACCERTAMENTO DELLA PROPRIETA IMMOBILIARE URBANA

ELENCO DEI SUBALTERNI ASSEGNATI

Comune	Sezione	Foglio	Particella	Tipo mappale	del:	
Sub	UBICAZIONE via/piazza	n°civ	Piani	Scala	Int.	DESCRIZIONE
58						SOPPRESSO
59	VIA E. DE FILIPPO	SN	T-S1			BENE COMUNE NON CENSIBILE - RAMPA DI ACCESSO INTERRATO
60	VIA E. DE FILIPPO	SN	T			BENE COMUNE NON CENSIBILE - SCALA -
61	VIA E. DE FILIPPO	SN	S1			BENE COMUNE NON CENSIBILE - SPAZIO DI MANOVRA INTERRATO -
62	VIA E. DE FILIPPO	SN	T			BENE COMUNE NON CENSIBILE - CORTE -
63	VIA E. DE FILIPPO	SN	T			BENE COMUNE NON CENSIBILE - CORTE -
64	VIA E. DE FILIPPO	SN	T			ABITAZIONE DI TIPO ECONOMICO
65	VIA E. DE FILIPPO	SN	T			ABITAZIONE DI TIPO ECONOMICO
66	VIA E. DE FILIPPO	SN	T			UNITA' IN CORSO DI COSTRUZIONE
67	VIA E. DE FILIPPO	SN	T			ABITAZIONE DI TIPO ECONOMICO
68	VIA E. DE FILIPPO	SN	1			ABITAZIONE DI TIPO ECONOMICO
69	VIA E. DE FILIPPO	SN	1			ABITAZIONE DI TIPO ECONOMICO
70	VIA E. DE FILIPPO	SN	1			ABITAZIONE DI TIPO ECONOMICO
71	VIA E. DE FILIPPO	SN	1			ABITAZIONE DI TIPO ECONOMICO
72	VIA E. DE FILIPPO	SN	2			ABITAZIONE DI TIPO ECONOMICO
73	VIA E. DE FILIPPO	SN	2			ABITAZIONE DI TIPO ECONOMICO
74	VIA E. DE FILIPPO	SN	2			ABITAZIONE DI TIPO ECONOMICO
75	VIA E. DE FILIPPO	SN	2			ABITAZIONE DI TIPO ECONOMICO
76	VIA E. DE FILIPPO	SN	3			UNITA' IN CORSO DI COSTRUZIONE
77	VIA E. DE FILIPPO	SN	3			UNITA' IN CORSO DI COSTRUZIONE
78	VIA E. DE FILIPPO	SN	S1			LOCALE DI DEPOSITO
79	VIA E. DE FILIPPO	SN	S1			LOCALE DI DEPOSITO
80	VIA E. DE FILIPPO	SN	S1			LOCALE DI DEPOSITO
81	VIA E. DE FILIPPO	SN	S1			LOCALE DI DEPOSITO
82	VIA E. DE FILIPPO	SN	S1			LOCALE DI DEPOSITO
83	VIA E. DE FILIPPO	SN	S1			LOCALE DI DEPOSITO
84	VIA E. DE FILIPPO	SN	S1			LOCALE DI DEPOSITO
85	VIA E. DE FILIPPO	SN	S1			LOCALE DI DEPOSITO
86	VIA E. DE FILIPPO	SN	S1			LOCALE DI DEPOSITO

Unità immobiliari n. 29

Tributi erariali: 0,00

Visura telematica