

**Agenzia del Territorio
CATASTO FABBRICATI
Ufficio Provinciale di
Matera**

Dichiarazione protocollo n. MT0211055 del 05/10/2007

Planimetria di u.i.u. in Comune di Policoro

Largo Castello

civ. 4

Identificativi Catastali:

Sezione:
Foglio: 19
Particella: 10
Subalterno: 78

Compilata da:
Quinto Carlo Filippo

Iscritto all'albo:
Geometri

Prov. Matera

N. 1017

Scheda n. 1

Scala 1:200

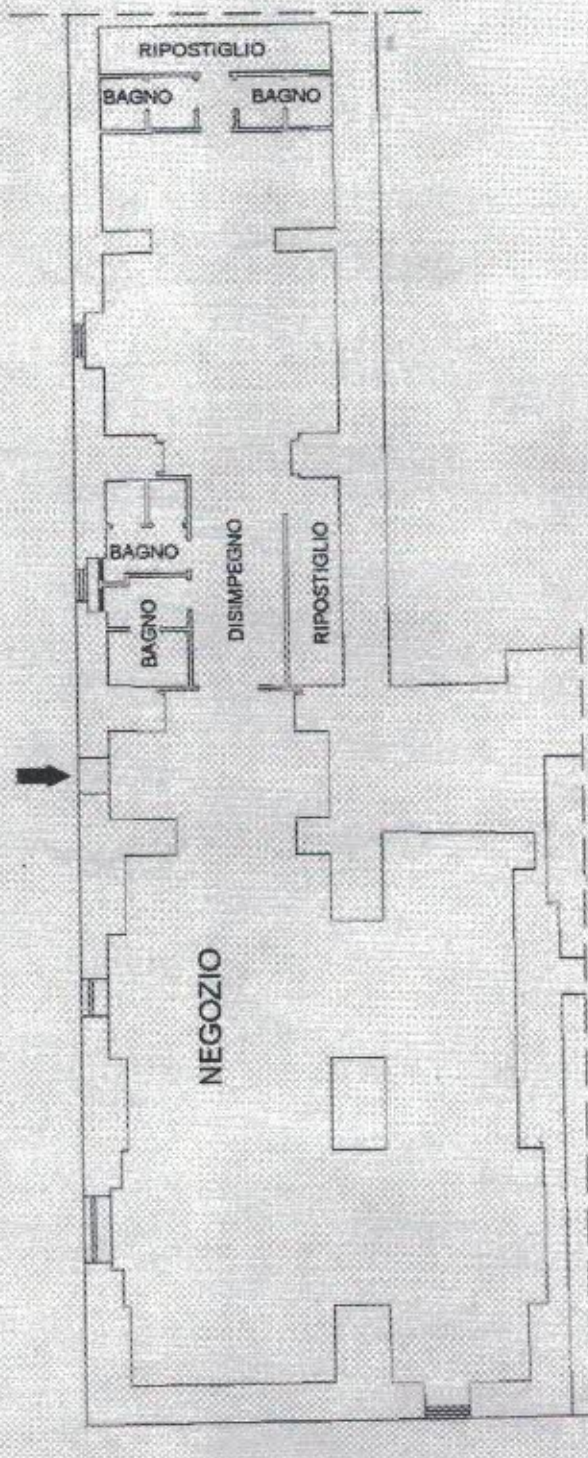

PIANTA PIANO SEMINTERRATO



**Agenzia del Territorio
CATASTO FABBRICATI
Ufficio Provinciale di
Matera**

Dichiarazione protocollo n. MT0211055 del 05/10/2007

Planimetria di u.i.u. in Comune di Policoro

Largo Castello

civ. 4

Identificativi Catastali:

Sezione:
Foglio: 19
Particella: 10
Subalterno: 79

Compilata da:
Quinto Carlo Filippo

Iscritto all'albo:
Geometri

Prov. Matera

N. 1017

Scheda n. 1

Scala 1:200

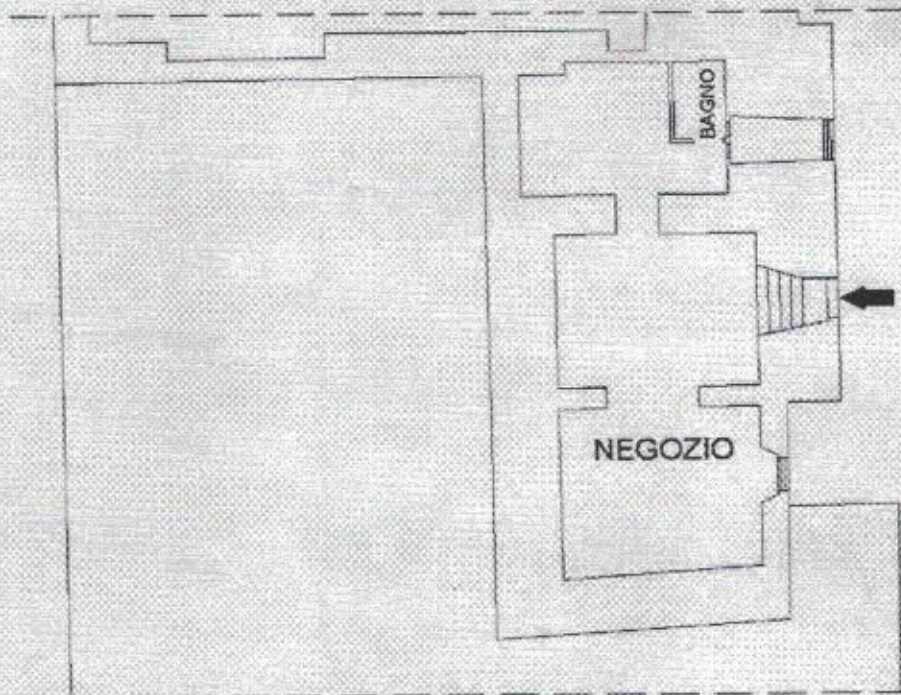

PIANTA PIANO SEMINTERRATO

H media = 3.30 m.



Catasto dei Fabbricati - Situazione al 07/04/2021 - Comune di POLICORO (G786) - < Foglio: 19 Particella: 10 - Subalterno 79 >
LARGO CASTELLO n. 4 piano: SI.