

Visura storica per immobile

Situazione degli atti informatizzati al 15/12/2022

Dati della richiesta	Comune di MATERA (Codice:F052) Provincia di MATERA	ALLEGATO N°25
Catasto Fabbricati	Foglio: 159 Particella: 3630 Sub.: 5	

INTESTATI

1		(1) Proprieta' 7/15
2		(1) Proprieta' 2/15
3		(1) Proprieta' 2/15
4		(1) Proprieta' 2/15
5		(1) Proprieta' 2/15

Unità immobiliare dal 09/11/2015

N.	DATI IDENTIFICATIVI				DATI DI CLASSAMENTO							DATI DERIVANTI DA
	Sezione Urbana	Foglio	Particella	Sub	Zona Cens.	Micro Zona	Categoria	Classe	Consistenza	Superficie Catastale	Rendita	
1		159	3630	5			A/3	2	5 vani	Totale: 85 m ² Totale: escluse aree scoperte **: 84 m ²	Euro 322,79 L. 625.000	Variazione del 09/11/2015 - Inserimento in visura dei dati di superficie.
Indirizzo		VIA ANNUNZIATELLA n. 52 Piano 2										
Notifica						Partita		6438		Mod.58		-

Situazione dell'unità immobiliare dal 01/01/1994

N.	DATI IDENTIFICATIVI				DATI DI CLASSAMENTO							DATI DERIVANTI DA
	Sezione Urbana	Foglio	Particella	Sub	Zona Cens.	Micro Zona	Categoria	Classe	Consistenza	Superficie Catastale	Rendita	
1		159	3630	5			A/3	2	5 vani		Euro 322,79 L. 625.000	VARIAZIONE del 01/01/1994 Variazione del quadro tariffario
Indirizzo		VIA ANNUNZIATELLA n. 52 Piano 2										
Notifica						Partita		6438		Mod.58		-

Mappali Terreni Correlati

Codice Comune F052 - Foglio 159 - Particella 3630

Visura storica per immobile

Situazione degli atti informatizzati al 15/12/2022

Situazione dell'unità immobiliare dal 01/01/1992

N.	DATI IDENTIFICATIVI				DATI DI CLASSAMENTO							DATI DERIVANTI DA
	Sezione Urbana	Foglio	Particella	Sub	Zona Cens.	Micro Zona	Categoria	Classe	Consistenza	Superficie Catastale	Rendita	
1		159	3630	5			A/3	2	5 vani		Euro 335,70 L. 650.000	VARIAZIONE del 01/01/1992 Variazione del quadro tariffario
Indirizzo		VIA ANNUNZIATELLA n. 52 Piano 2										
Notifica						Partita		6438		Mod.58		-

Situazione dell'unità immobiliare dall'impianto meccanografico

N.	DATI IDENTIFICATIVI				DATI DI CLASSAMENTO							DATI DERIVANTI DA
	Sezione Urbana	Foglio	Particella	Sub	Zona Cens.	Micro Zona	Categoria	Classe	Consistenza	Superficie Catastale	Rendita	
1		159	3630	5			A/3	2	5 vani		L. 1.560	Impianto meccanografico del 30/06/1987
Indirizzo		VIA ANNUNZIATELLA n. 52 Piano 2										
Notifica						Partita		6438		Mod.58		-

L'intestazione alla data della richiesta deriva dai seguenti atti:

Situazione degli intestati dal 21/02/2020

N.	DATI ANAGRAFICI	CODICE FISCALE	DIRITTI E ONERI REALI
1			(1) Proprieta' 7/15
DATI DERIVANTI DA		Registrazione Volume 88888 n. 288469 registrato in data 03/09/2020 - Trascrizione n. 5216.1/2020	
		SUCCESSIONE TESTAMENTARIA di Reparto PI di MATERA in atti dal 15/09/2020	

Situazione degli intestati dal 28/03/1994

N.	DATI ANAGRAFICI	CODICE FISCALE	DIRITTI E ONERI REALI
1			(1) Proprieta' 2/15
2			(1) Proprieta' 2/15
3			(1) Proprieta' 2/15
4			(1) Proprieta' 2/15
5			(1) Proprieta' 5/15 fino al 21/02/2020
6			(1) Proprieta' 2/15 fino al 21/02/2020

Visura storica per immobile

Situazione degli atti informatizzati al 15/12/2022

DATI DERIVANTI DA	DENUNZIA (NEI PASSAGGI PER CAUSA DI MORTE) del 2780.1/1994 in atti dal 14/07/1994	UR Sede MATERA (MT) Registrazione Volume 165 n. 369 registrato in data 13/06/1994 - SUCCESSIONE Voltura n.
--------------------------	--	--

Situazione degli intestati dall'impianto meccanografico

N.	DATI ANAGRAFICI	CODICE FISCALE	DIRITTI E ONERI REALI
1			fino al 28/03/1994
DATI DERIVANTI DA	Impianto meccanografico del 30/06/1987		

Visura telematica

Tributi speciali: Euro 0,90

* Codice Fiscale Validato in Anagrafe Tributaria.

** Si intendono escluse le "superfici di balconi, terrazzi e aree scoperte pertinenziali e accessorie, comunicanti o non comunicanti"
(cfr. Provvedimento del Direttore dell'Agenzia delle Entrate 29 marzo 2013).

MODULARIO
F. - c. n. - 481



MINISTERO DELLE FINANZE
DIREZIONE GENERALE DEL CATASTO E DEI SERVIZI TECNICI ERARIALI

MOD. B (Nuovo Catasto Edilizio Urbano)

NUOVO CATASTO EDILIZIO URBANO

(R. DECRETO-LEGGE 13 APRILE 1939, N. 652)

Planimetria dell'immobile situato nel Comune di Matera

Via Annunziata - N: 60 - 2° piano

Ditt

Allegata alla dichiarazione presentata all'Ufficio (*) Tecnico Erariale di Matera

(*) Tecnico Erariale o del Comune

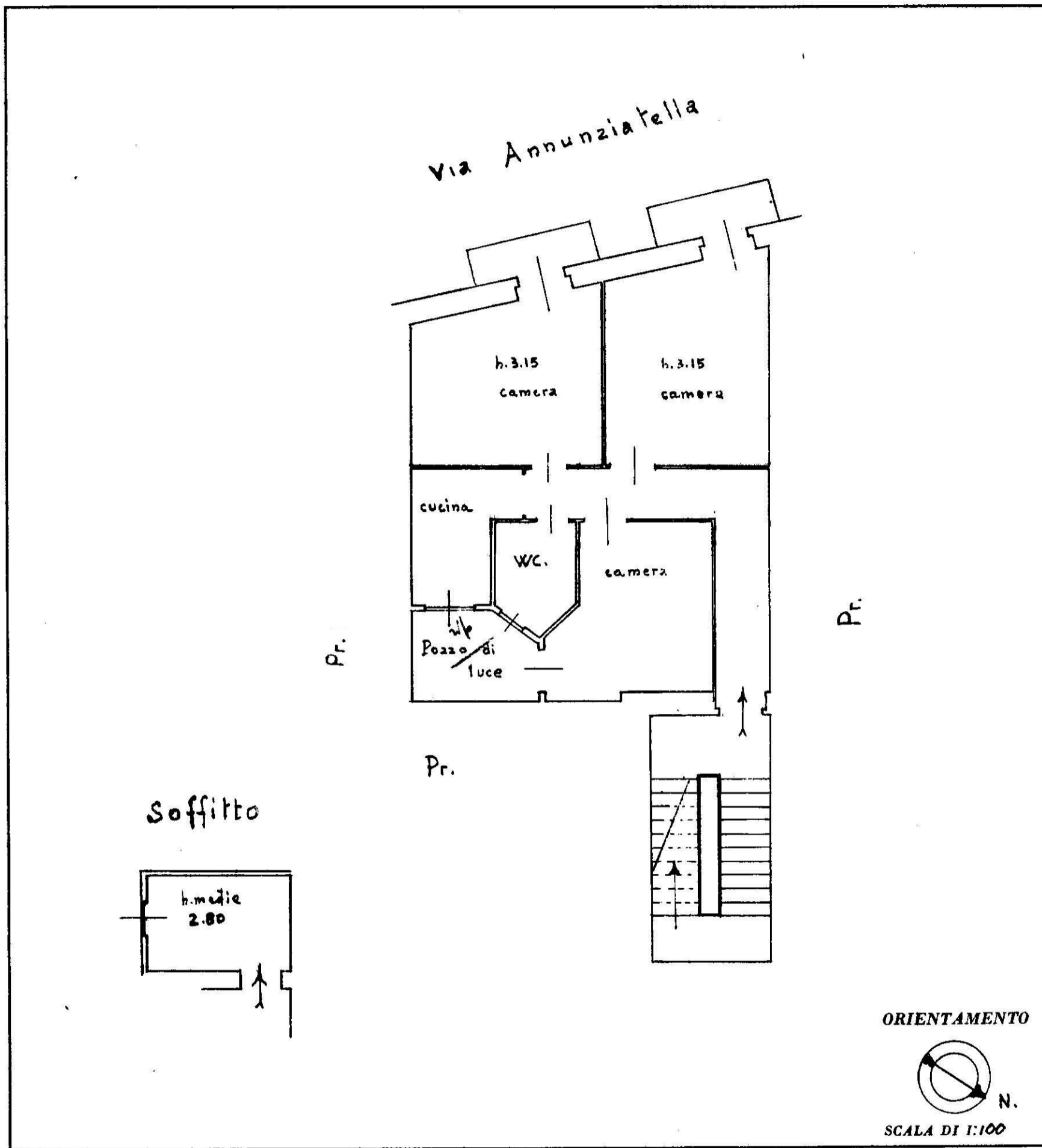

ORIENTAMENTO



SCALA DI 1:100

ACCETTARE

SPAZIO RISERVATO PER LE ANNOTAZIONI D'UFFICIO

DATA 25-11-1956
PROT. N° 1000/1956

T. 1.3. 1.2

Compilata dal Geometra
(Titolo, nome e cognome del tecnico)

Basile Francesco

Iscritto all'Albo dei Geometri

della Provincia di Matera

DATA 25-11-1956

Firma: Basile Francesco