

ALL. N°26 (RG 1720/2013) Documentazione fotografica - Lotto 6
01) Vista d'insieme su prospetto anteriore dello stabile di cui fa parte l'U.I. de qua



02) Vista di dettaglio dell'ingresso all'U.I. considerata da vano scale condominiale



03) Dettaglio del vano ingresso dell'U.I. considerata (Fg.159 mappale 3630 sub.5)

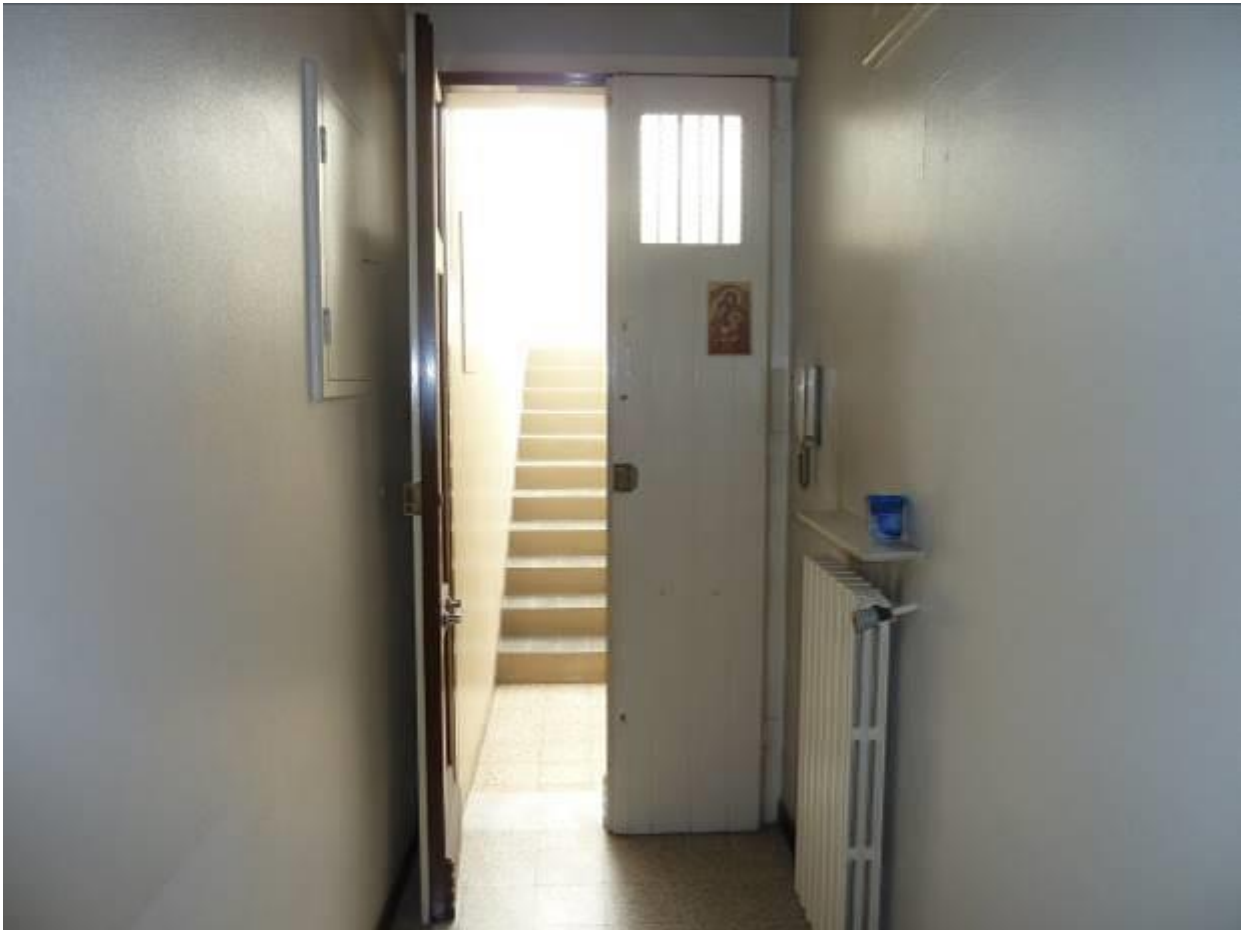

04) Dettaglio di vano corridoio dell'U.I. considerata (Fg.159 mappale 3630 sub.5)



05) Dettaglio della camera di ingresso al terrazzino (Fg.159 mappale 3630 sub.5)



06) Particolare vano WC interno all'U.I. considerata (Fg.159 mappale 3630 sub.5)



07) Dettaglio del vano cucinino dell'U.I. considerata (Fg.159 mappale 3630 sub.5)



08) Dettaglio della camera dell'U.I. in questione, che affaccia su Via Annunziatella



09) Particolare dell'accesso, dal vano scale condominiale, al terrazzo di copertura



10) Dettaglio del vano lavatoio comune, e di passaggio per il terrazzo di copertura



11) Dettaglio del passaggio dal vano lavatoio comune e il terrazzo della copertura



12) Dettaglio del cavedio posto a piano con U.I. censita al Fg.159 mappale 3630/5



13) Vista generale in dettaglio di intero corpo edilizio dove sono ubicati i ripostigli



14) Dettaglio all'interno del vano ripostiglio 1 posto a Piano 3° dell'edificio *de quo*



15) Dettaglio all'interno del vano ripostiglio 2 posto a Piano 3° dell'edificio *de quo*



16) Dettaglio di corpo ripostigli e terrazzo di copertura al P.3° dello stabile *de quo*

