

**Agenzia delle Entrate  
CATASTO FABBRICATI  
Ufficio Provinciale di  
Matera**

**ELABORATO PLANIMETRICO**

Compilato da:  
Di Cecca Emanuele  
Iscritto all'albo:  
Geometri  
Prov. Matera N. 00900

Comune di Matera Protocollo n. MT0042206 del 23/11/2023  
Sezione: Foglio: 159 Particella: 3630 Tipo Mappale n. del

Dimostrazione grafica dei subalterni Scala 1 : 500

**PIANO 1**

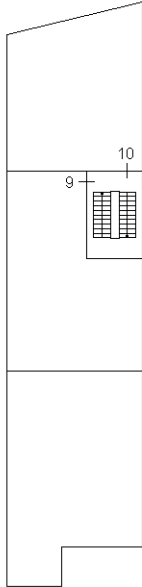

**PIANO 2**

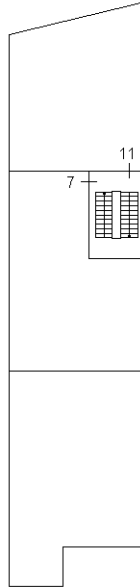

**PIANO 3**

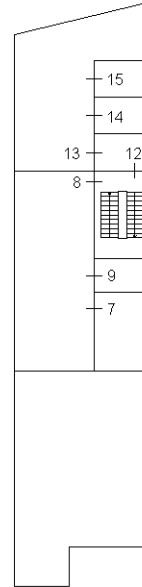

**Entita' Tipologiche**

VIA ANNUNZIATELLA

CIV.52

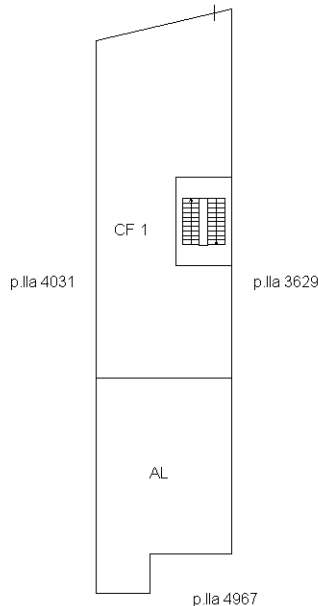

IL TECNICO:  
GEOM. E. DI CECCA

ORIENTAMENTO

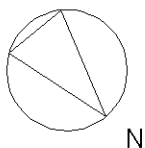

Ultima planimetria in atti

## ACCERTAMENTO DELLA PROPRIETÀ IMMOBILIARE URBANA ELENCO DEI SUBALTERNI ASSEGNATI

Comune MATERA	Sezione	Foglio 159	Particella 3630	Tipo mappale	del:
------------------	---------	---------------	--------------------	--------------	------

Sub	UBICAZIONE via/piazza	n.civ	Piani	Scala	Int	DESCRIZIONE
1	via annunziatella	46	T			NEGOZIO
3						SOPPRESSO
5						SOPPRESSO
7	via annunziatella	52	2-3			ABITAZIONE DI TIPO ECONOMICO
8	via annunziatella	52	3			BENE COMUNE NON CENSIBILE AI SUB.7-9
9	via annunziatella	52	S1-1 - 3			ABITAZIONE DI TIPO ECONOMICO
10	via annunziatella	52	1			ABITAZIONE DI TIPO ECONOMICO
11	via annunziatella	52	2			ABITAZIONE DI TIPO ECONOMICO
12	via annunziatella	52	3			BENE COMUNE NON CENSIBILE AI SUB.10-11-14-15
13	via annunziatella	52	3			BENE COMUNE NON CENSIBILE AI SUB.10-11-14-15
14	via annunziatella	52	3			LOCALE DI DEPOSITO
15	via annunziatella	52	3			LOCALE DI DEPOSITO