

**Agenzia delle Entrate
CATASTO FABBRICATI
Ufficio Provinciale di
Matera**

Dichiarazione protocollo n. MT0042206 del 23/11/2023

Comune di Matera

Via Annunziatella

civ. 52

Identificativi Catastali:

Sezione:

Foglio: 159

Particella: 3630

Subalterno: 10

Compilata da:

Di Cecca Emanuele

Iscritto all'albo:

Geometri

Prov. Matera

N. 00900

Planimetria

Scheda n. 1

Scala 1:200

PIANO PRIMO

H = mt. 3.65

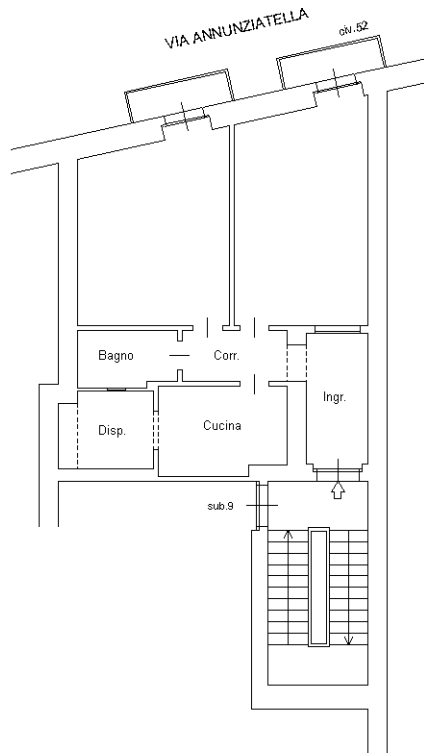

ORIENTAMENTO

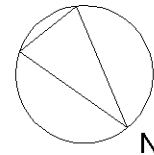

IL TECNICO:
GEOM. E. DI CECCA

Ultima planimetria in atti