

# **TRIBUNALE ORDINARIO DI MATERA**

**REI n° 88 / 2019**

**GIUDICE DELEGATO: DR. LAURA MARRONE**

## **DOCUMENTAZIONE FOTOGRAFICA**

---

a) PARTE RICORRENTE:

(creditore)

b) CONTROPARTE:

(debitori)

---

Esperto incaricato:  
**arch. RICCI GIUSEPPE**  
**Via S. Cognetti, 47**  
**70125 BARI**  
**cell. 3890540623**

## DOCUMENTAZIONE FOTOGRAFICA

LOTTO 001: Fabbricato rurale e deposito annesso sito in contrada Marone snc – Tursi (MT)

Fig. 64 – p.lla 372 – subb. 1-2



FOTO 1 vista esterna cancello di proprietà



FOTO 2 vista dall'ingresso del compendio immobiliare

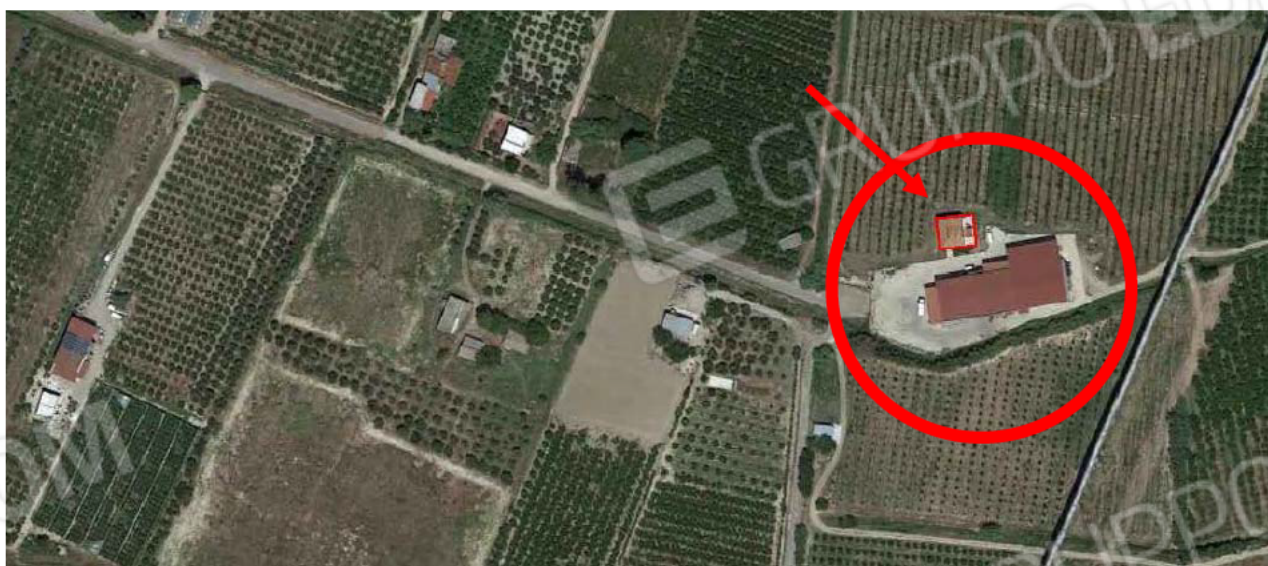

FOTO 3-4-5 Prospetti del fabbricato rurale (lotto 001)



FOTO 6-7 viste ingresso con solaio a vista in legno



FOTO 8-9 viste ingresso piano terra con solaio a vista in legno



FOTO 10 viste della cucina con accesso al retrostante deposito



FOTO 11 viste deposito annesso al fabbricato – fg. 64 p.lla 372 sub.1



FOTO 12 vista stanza piano terra



FOTO 13 - 14 vista soggiorno voltato in mattoni faccia a vista piano primo



FOTO 15-16 viste loggia piano prima con copertura lignea a vista



FOTO 17 viste bagno e camera primo piano



FOTO 1 8 particolari delle opere non completate



**LOTTO 002: capannone agricolo e pertinenza sito in contrada Marone snc – Tursi (MT)**

**Fg. 64 – p.lla 333**



FOTO 1 – Vista esterna del capannone lato NORD



FOTO 2 – vista interna capannone



FOTO 3 – vista interna capannone – particolare dei quadri elettrici



FOTO 4- 5 – viste interne del capannone



FOTO 6-7 – viste interne del capannone



FOTO 8 - vista esterna capannone lato SUD



FOTO 9 - vista tettoia esterna capannone lato ovest



FOTO 10 - prospetto testata capannone annesso NON LEGITTIMO lato EST



FOTO 11 - Tettoia annessa a volume capannone NON LEGITTIMO lato NORD



LOTTO 003: suolo agricolo in contrada Marone snc – Tursi (MT)

Fg. 64 – p.lla 282

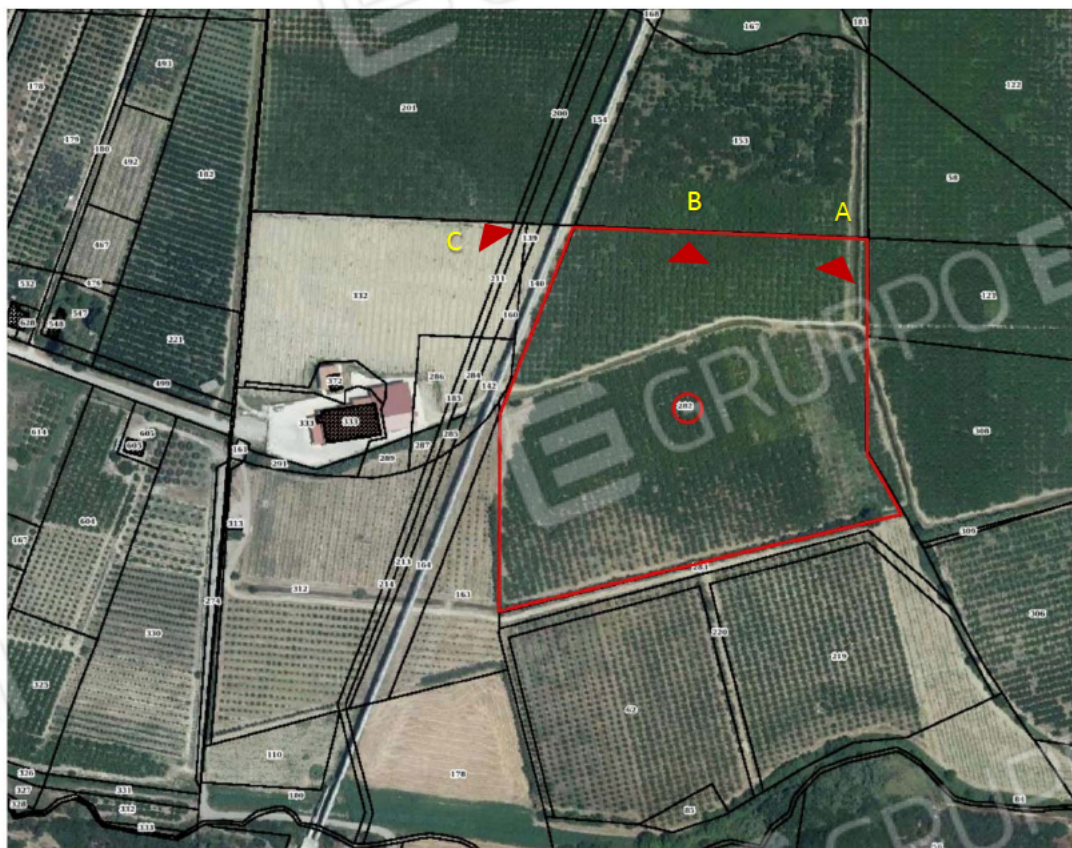



LOTTO 004: compendio di suoli agricoli in contrada Marone snc – Tursi (MT)

Fig. 64 – p.lla 332-284-286-210

