

CORPO A

UFFICIO _ Fg. 28 Part. 39 Sub 11

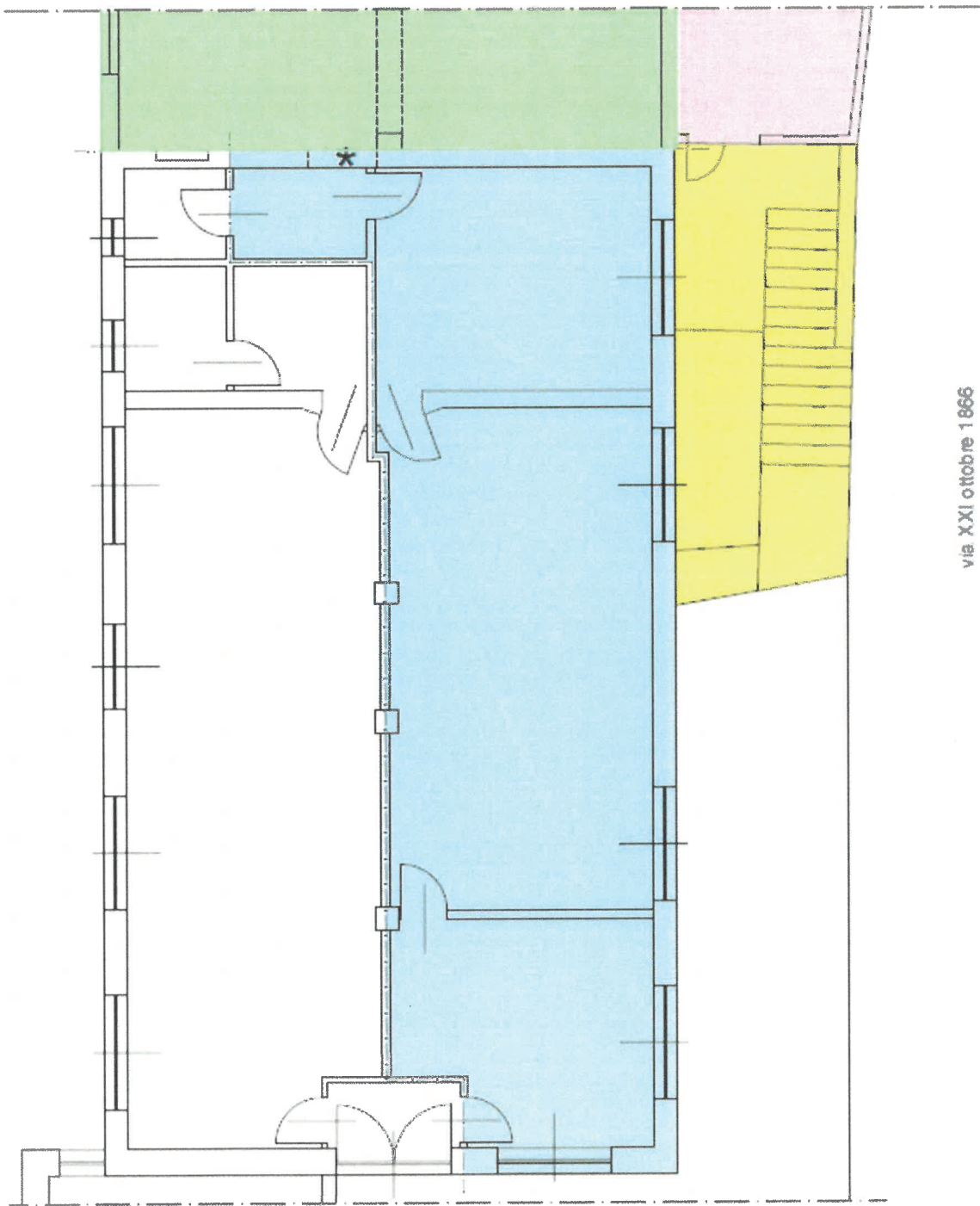



via XXI ottobre 1866

PIANO TERRA - STATO AUTORIZZATO
Scala 1:100

part. 39 sub 11
 Permesso di Costruire n. 21/05C del 21 aprile 2005
 Certificato di agibilità n. 5417 del 03 maggio 2005

* porta (attualmente tamponata) di comunicazione fra l'unità censita al N.C.E.U. foglio 28 particella 482 sub. 3 e l'unità censita al N.C.E.U. foglio 28 particella 39 sub 11



CORPO B

DEPOSITO _ Fg. 28 Part. 482 Sub 3



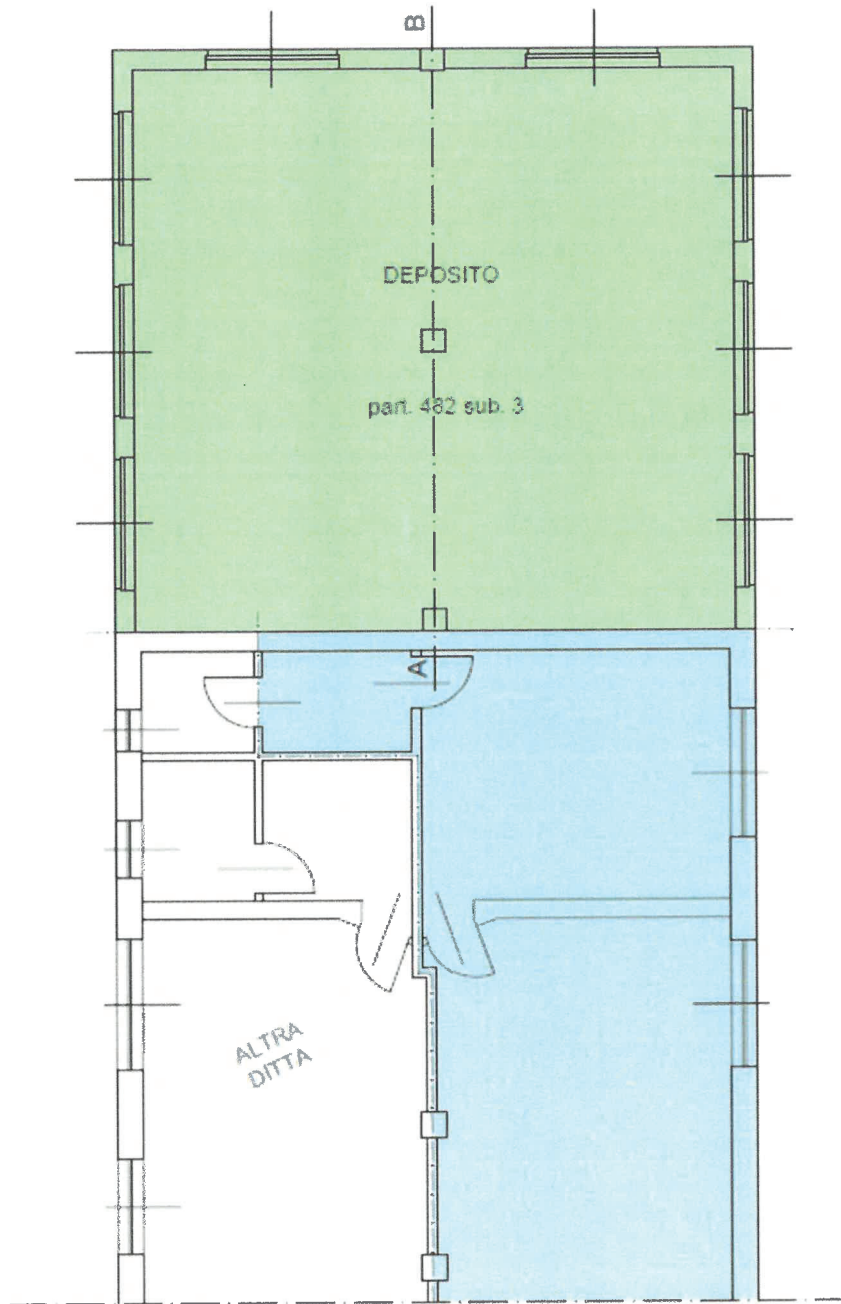

PIANO TERRA - STATO AUTORIZZATO
 Scala 1:100

- part. 482 sub. 3
- Licenza Edilizia n. 790 del 02 agosto 1972
- Licenza Edilizia di Variante n. 790 del 20 settembre 1972



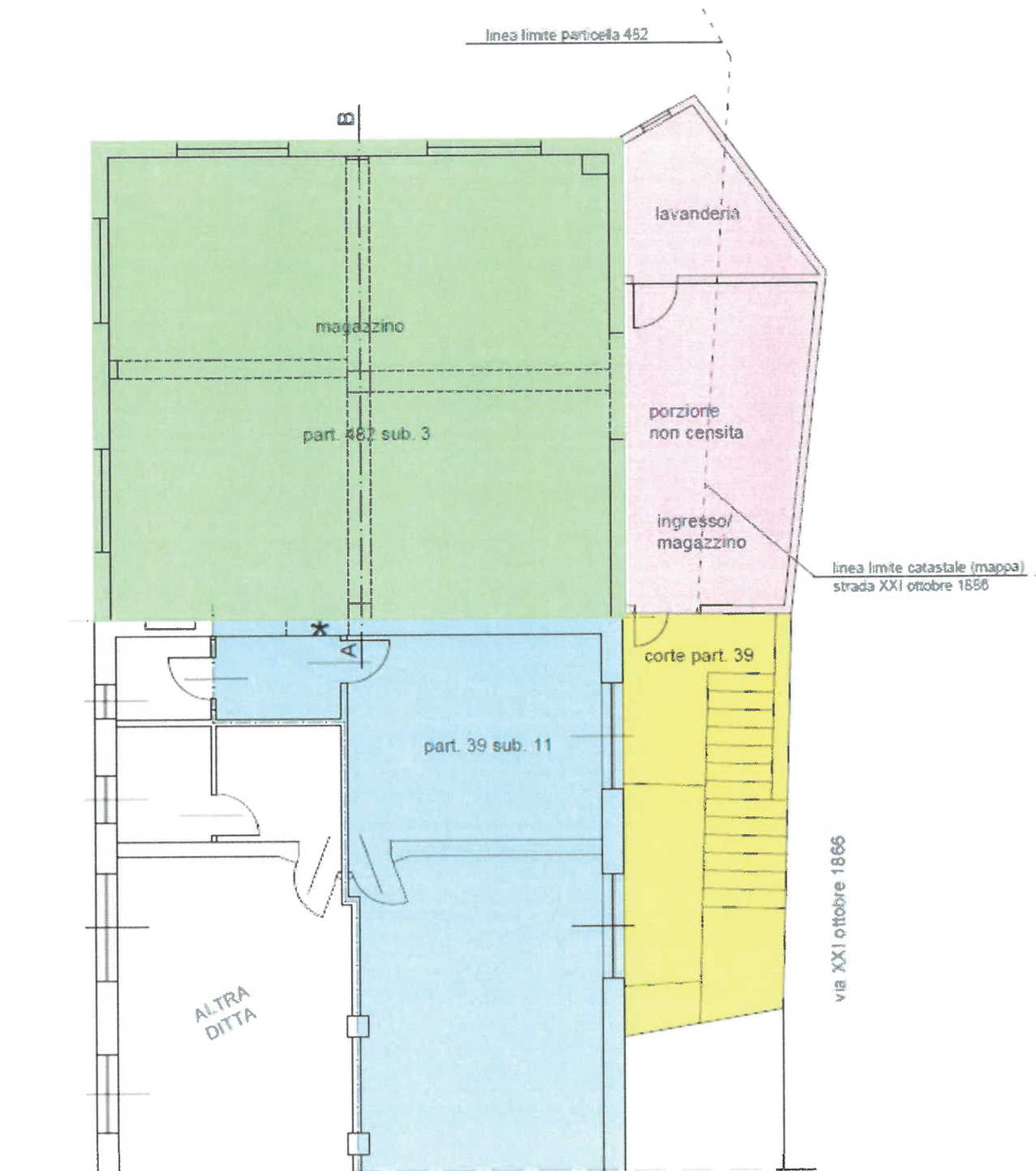

PIANO TERRA - STATO RILEVATO
Scala 1:100

- part. 462 sub. 3
Licenza Edilizia n. 790 del 02 agosto 1972
Licenza Edilizia di Variante n. 790 del 20 settembre 1972
- particella 39 sub. 11
- porzione non censita e non autorizzata
- corte particella 39

* porta (attualmente tamponata) di comunicazione fra l'unità censita al N.C.E.U. foglio 28 particella 462 sub. 3 e l'unità censita al N.C.E.U. foglio 28 particella 39 sub. 11



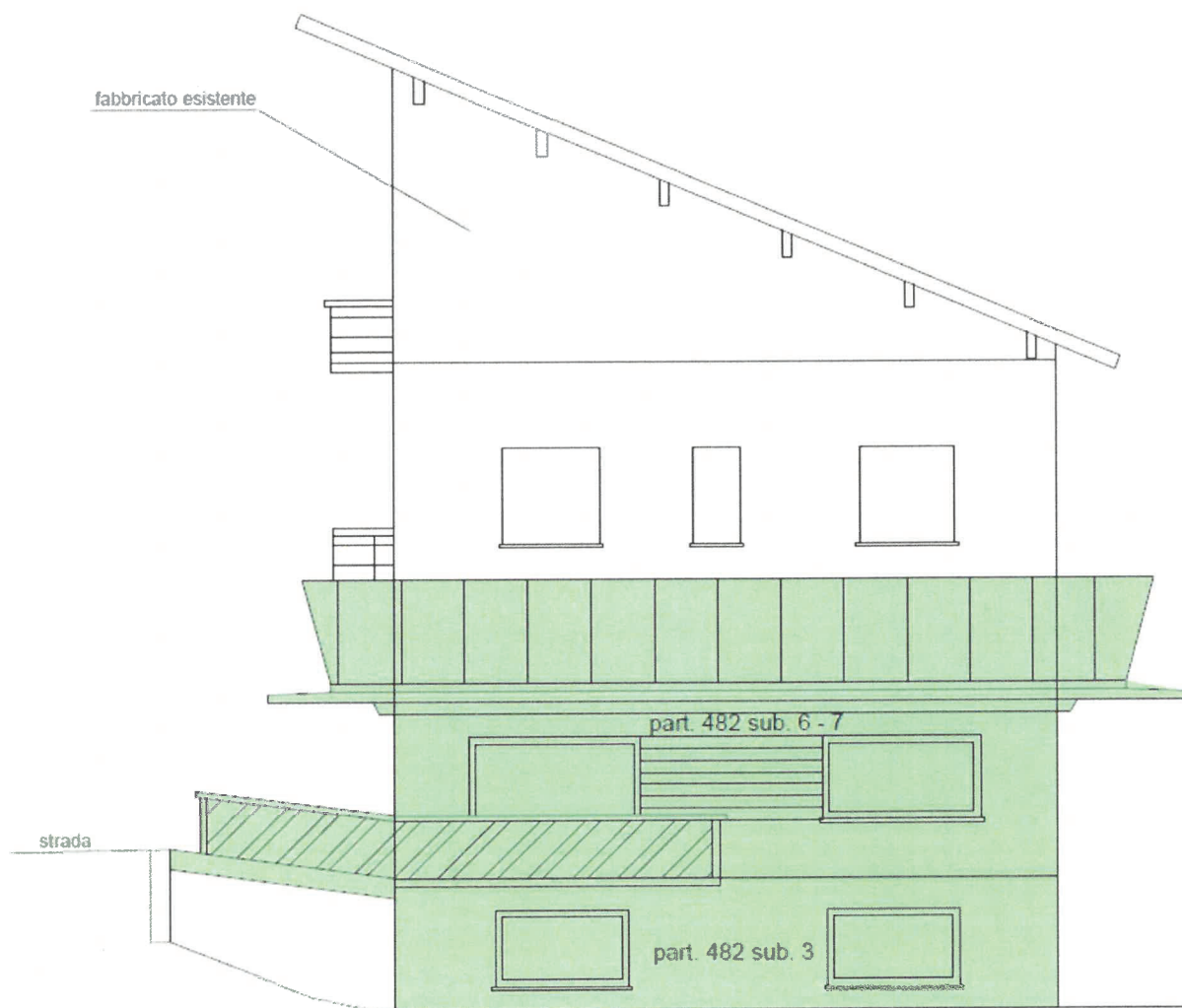

PROSPETTO NORD (NELLA REALTÀ "NORD EST") - STATO AUTORIZZATO
Scala 1:100

 part. 482 sub. 3
Licenza Edilizia n. 790 del 02 agosto 1972
Licenza Edilizia di Variante n. 790 del 20 settembre 1972



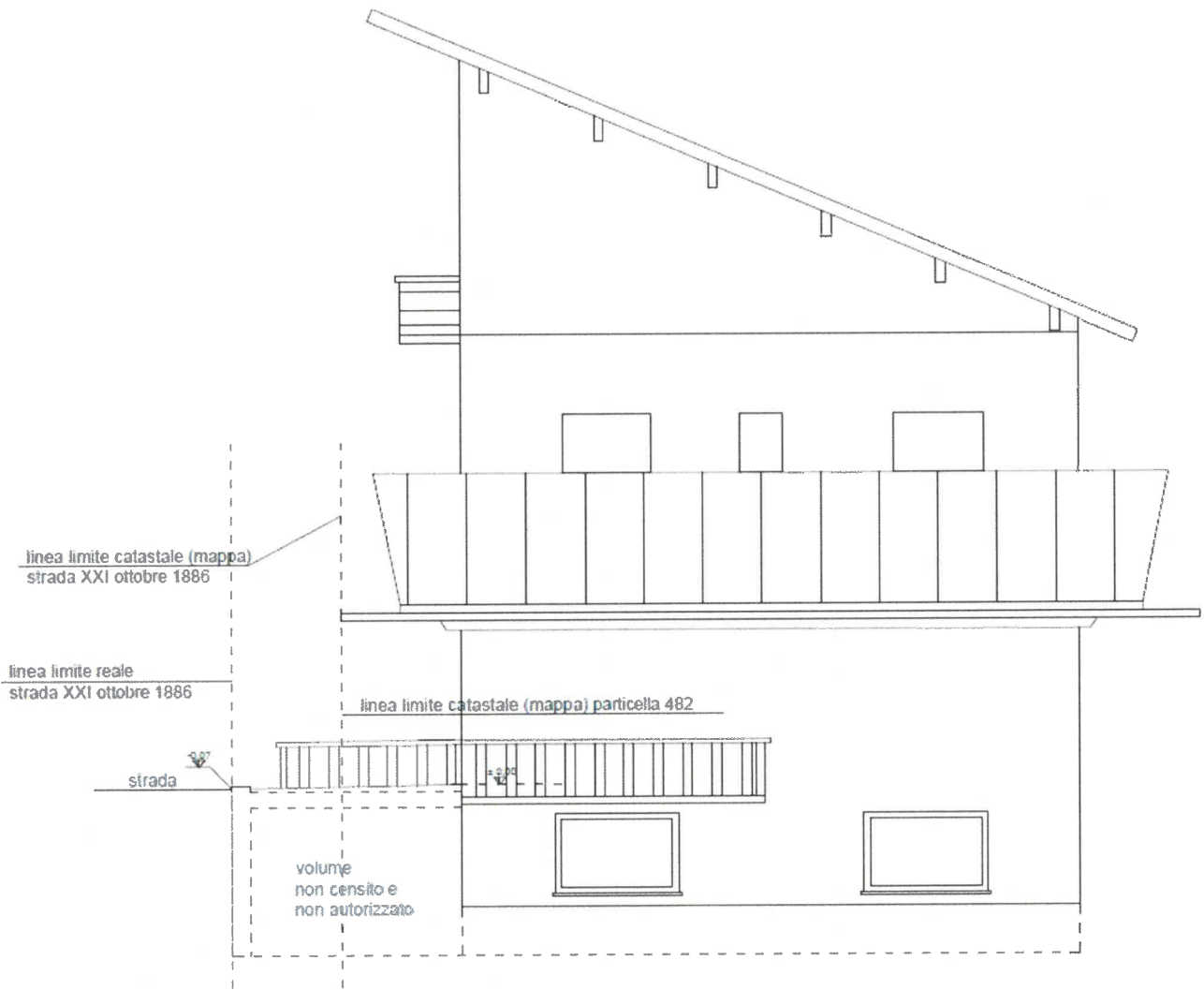

PROSPETTO NORD EST (nord nei grafici di progetto)

N.B.: le modifiche al volume del piano rialzato/sottotetto, proprietà di terzi, oggetto dell'intervento risalente all'anno 1919 sono state desunte dagli elaborati grafici allegati alla S.C.I.A. di Variante presentata in data 24 giugno 2019 Prot. n. 6890.



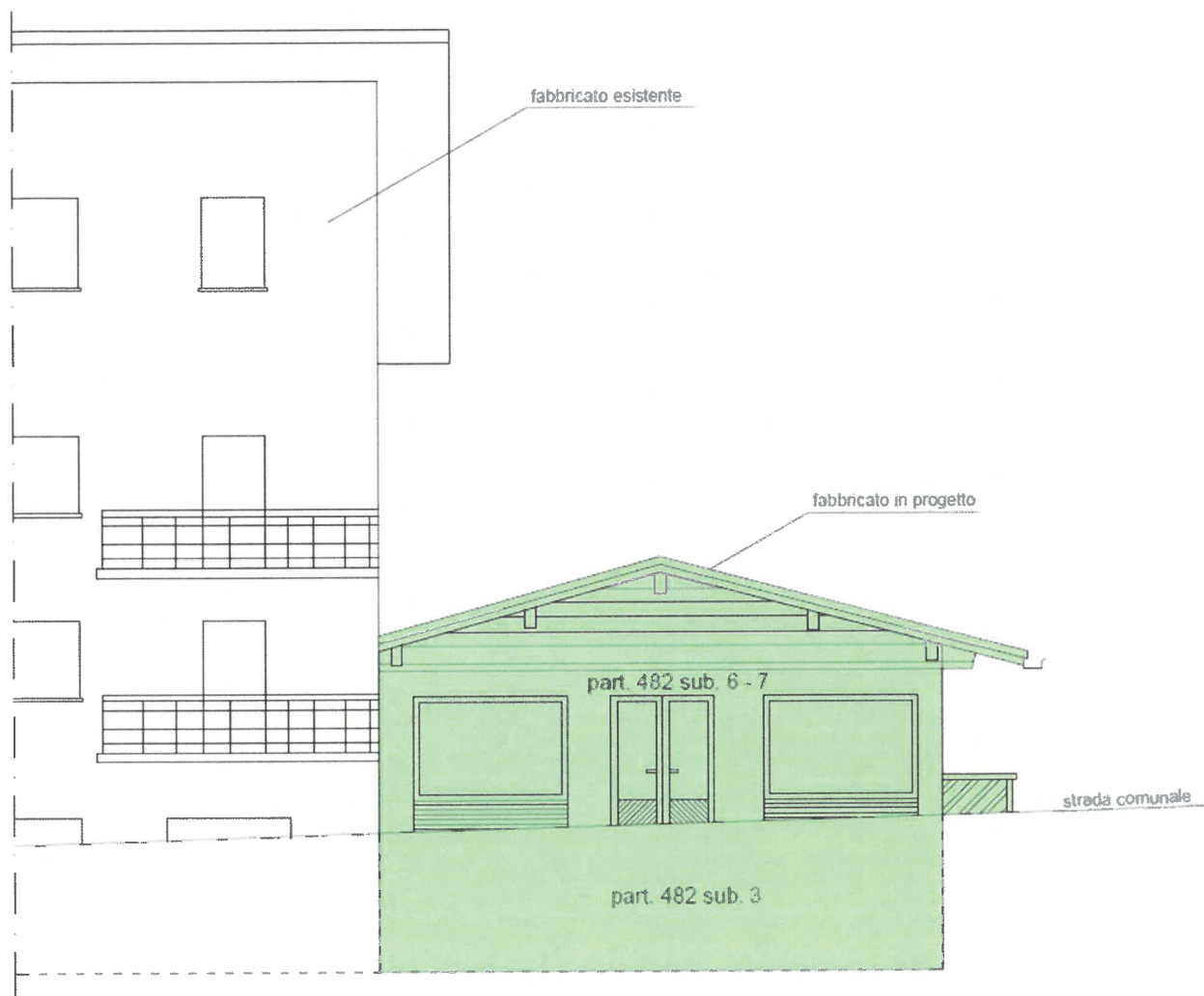

PROSPETTO EST (NELLA REALTÀ "SUD EST") - STATO AUTORIZZATO
 Scala 1:100

part. 482 sub. 3
 Licenza Edilizia n. 790 del 02 agosto 1972
 Licenza Edilizia di Variante n. 790 del 20 settembre 1972





PROSPETTO EST (NELLA REALTÀ "SUD EST") - STATO RILEVATO

 part. 482 sub. 3
Licenza Edilizia n. 790 del 02 agosto 1972
Licenza Edilizia di Variante n. 790 del 20 settembre 1972



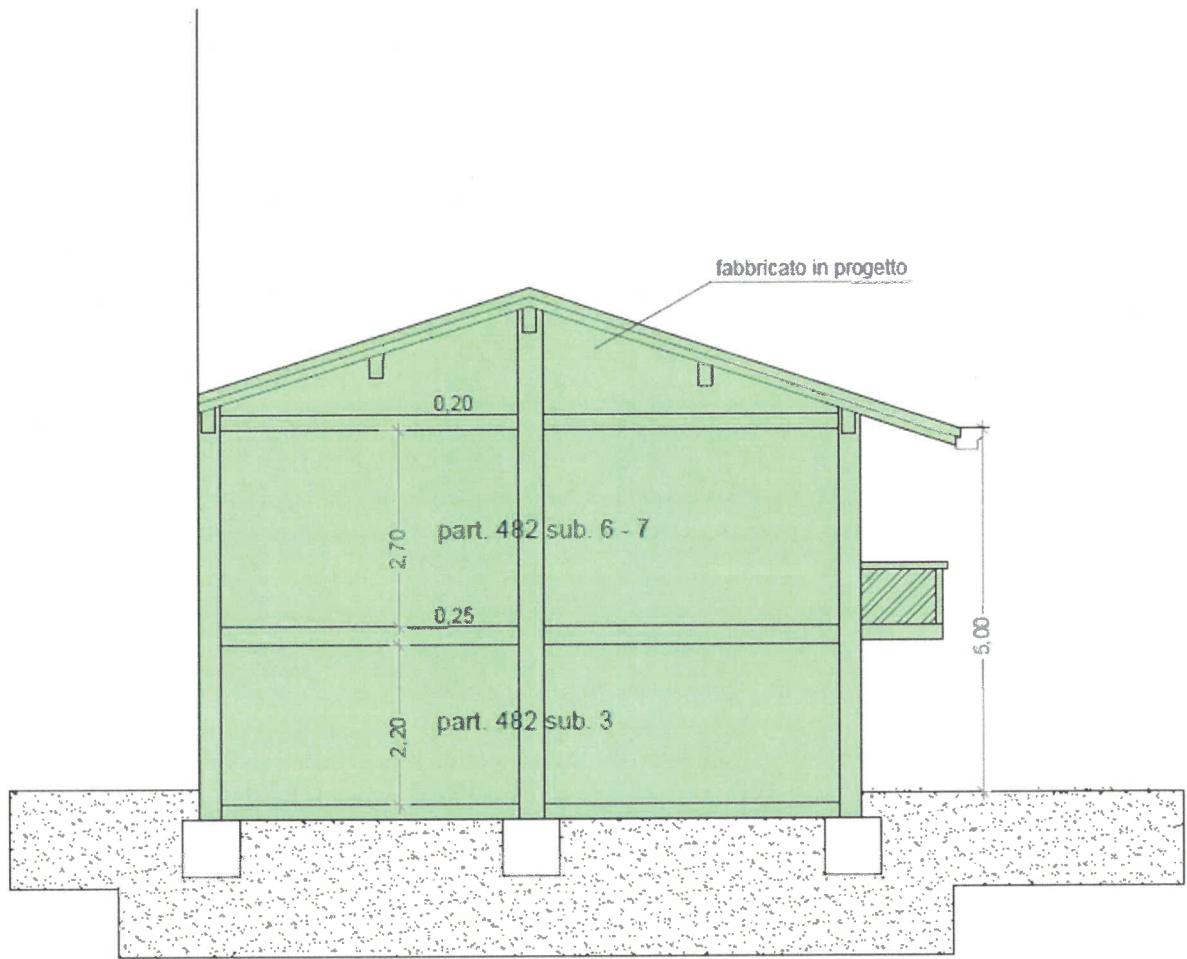

SEZIONE A - B - STATO AUTORIZZATO
Scala 1:100

- part. 482 sub. 3
- Licenza Edilizia n. 790 del 02 agosto 1972
- Licenza Edilizia di Variante n. 790 del 20 settembre 1972



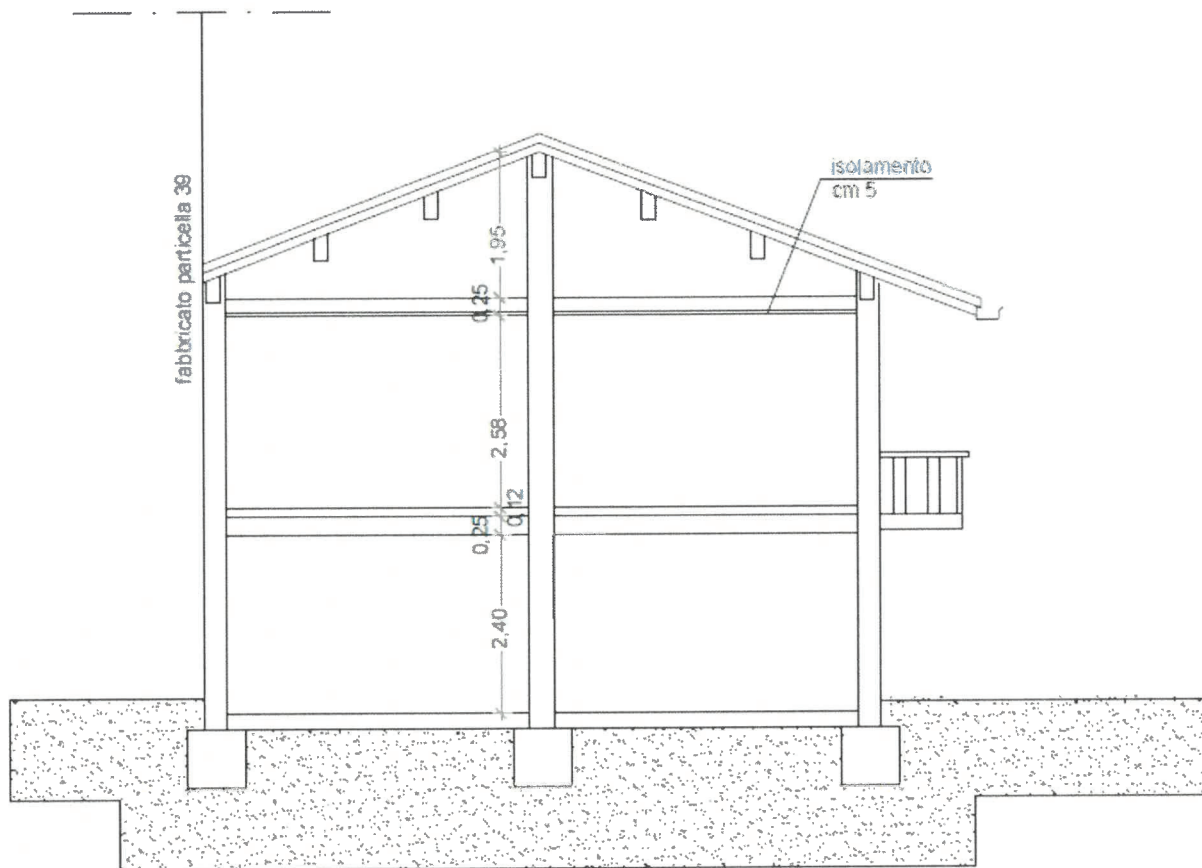

SEZIONE A - B - STATO RILEVATO

N.B.: le modifiche al volume del piano rialzato/sottotetto, proprietà di terzi, oggetto dell'intervento risalente all'anno 1919 sono state desunte dagli elaborati grafici allegati alla S.C.I.A. di Variante presentata in data 24 giugno 2019 Prot. n. 6890.

