

Comune di Santa Giustina

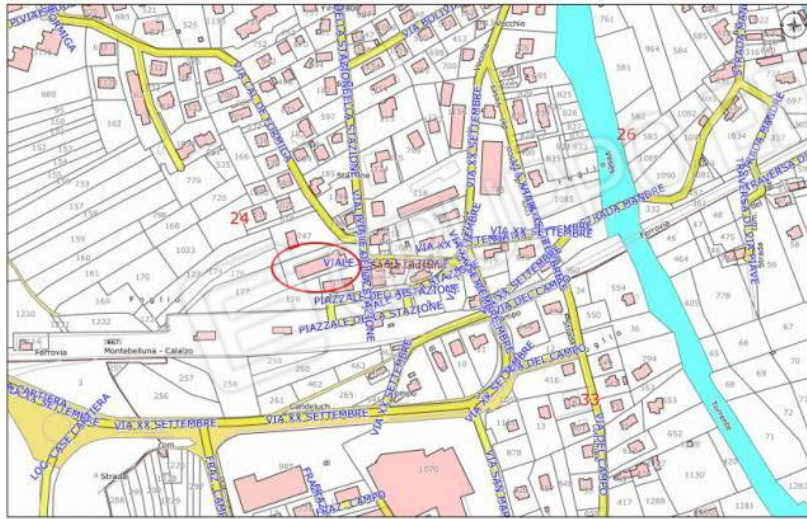

Planimetria con indicati i beni

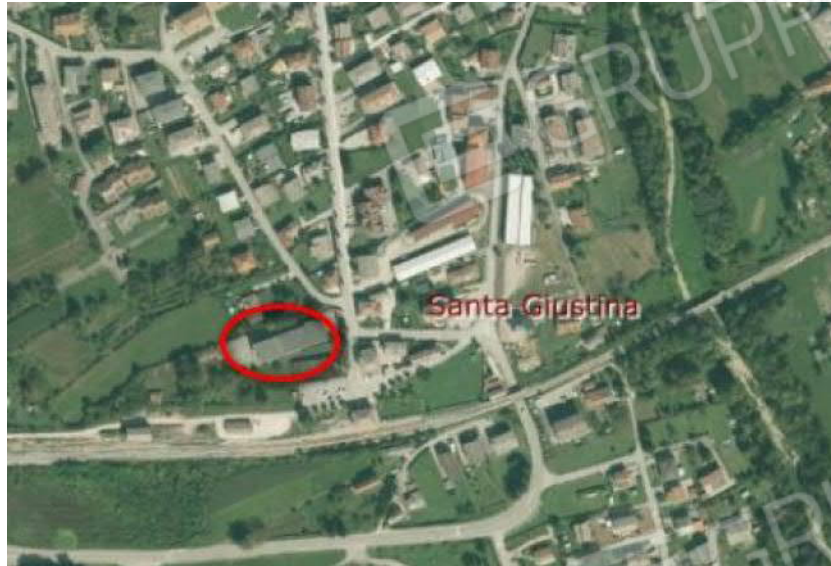

Ortofoto con indicati i beni





Vista dall'alto



Vista da sud





Vista da ovest



Vista a nord



Vista da est

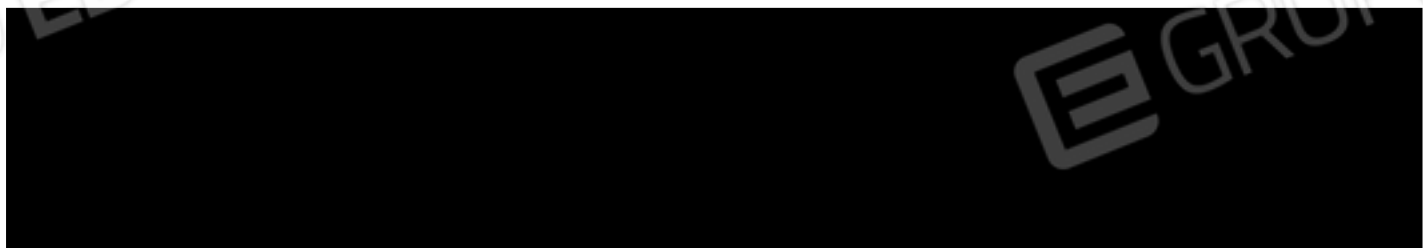

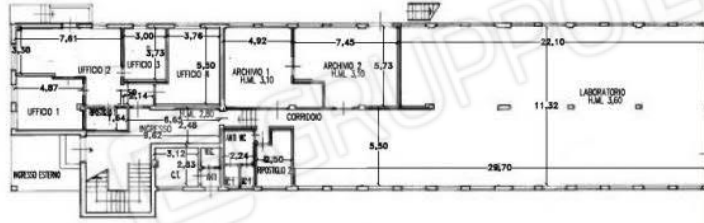

A- Fabbricato adibito ad uffici con scoperto - Rilievo P.T.

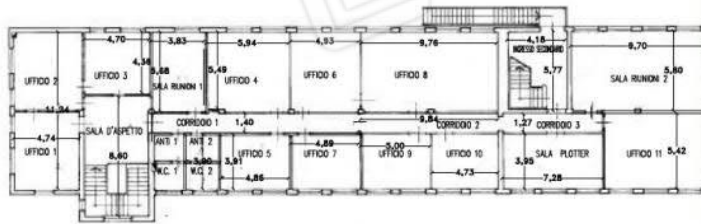

A- Fabbricato adibito ad uffici con scoperto - Rilievo P.1

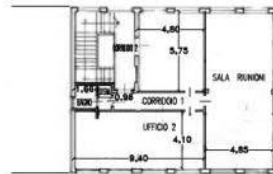

A- Fabbricato adibito ad uffici con scoperto - Rilievo P.2

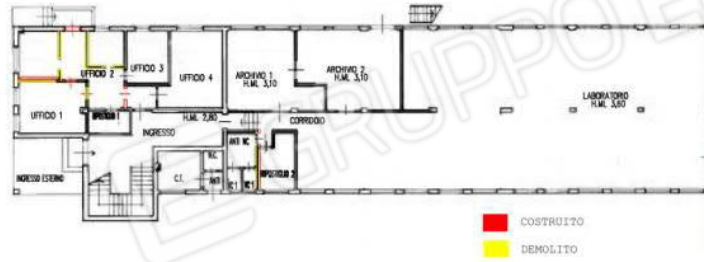

A- Fabbricato adibito ad uffici con scoperto - Difformità edilizie rilevate al P.T.

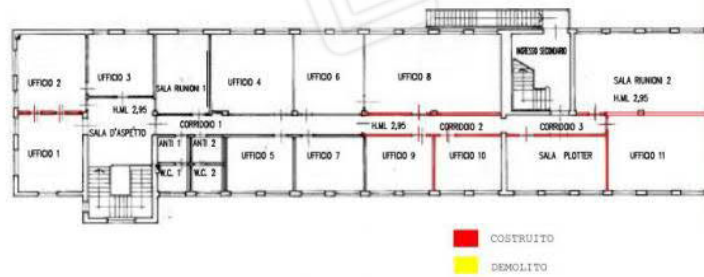

A- Fabbricato adibito ad uffici con scoperto - Difformità edilizie rilevate al P.1

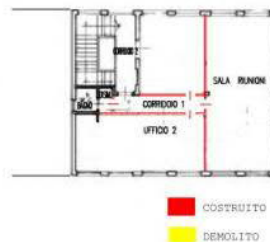

A- Fabbricato adibito ad uffici con scoperto - Difformità edilizie rilevate al P.2

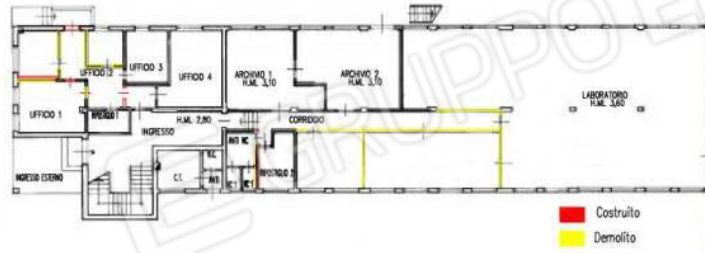

A- Fabbricato adibito ad uffici con scoperto - Difformità catastali P.T.

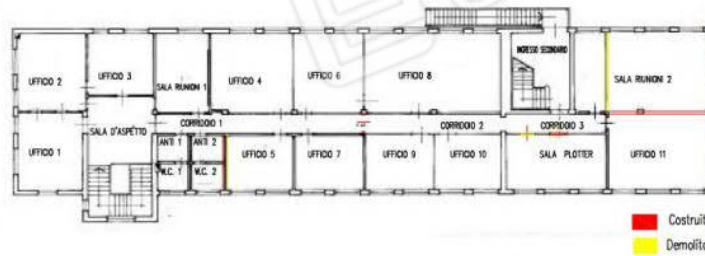

A- Fabbricato adibito ad uffici con scoperto - Difformità catastali P.1

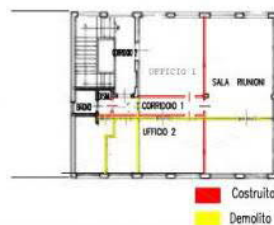

A- Fabbricato adibito ad uffici con scoperto - Difformità catastali P.2





Comune di Santa Giustina

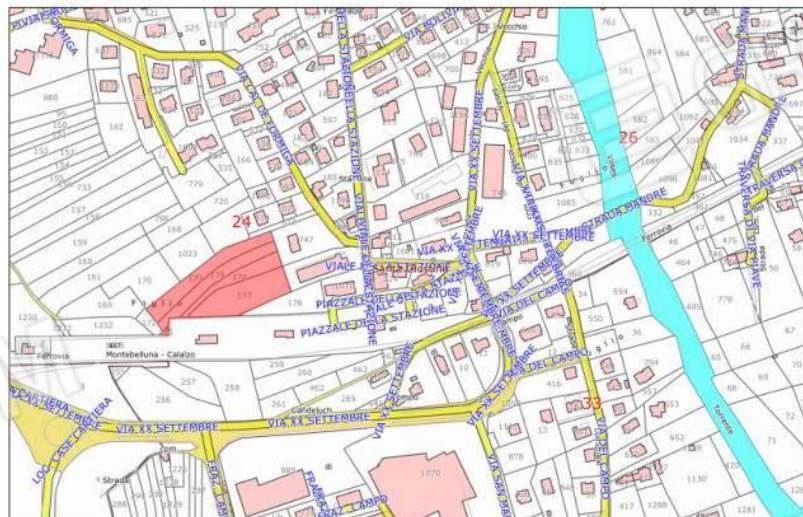

Planimetria con indicati i terreni

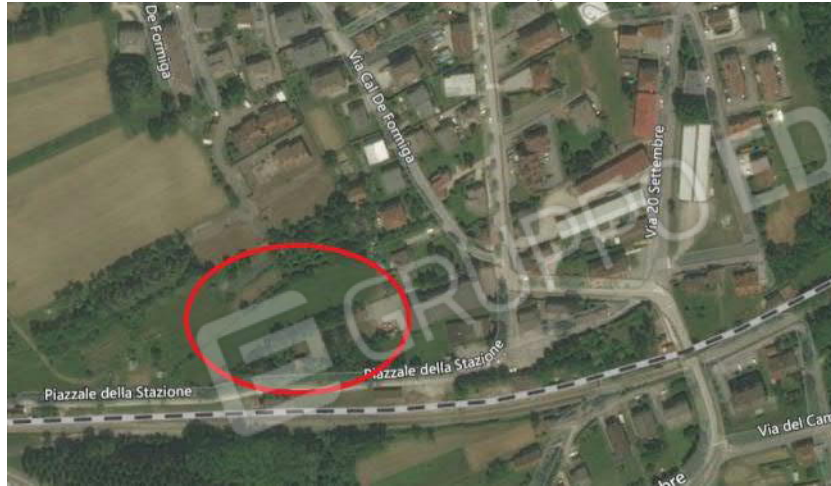

Ortofoto con indicati i terreni







Vista dall'alto terreni



Vista dall'alto terreni



Vista da sud



Vista manufatti in metallo



Vista manufatto in legno

