

Mod. B (Nuovo Catasto Edilizio Urbano)

DIREZIONE GENERALE DEL CATASTO E DEI SERVIZI TECNICI ERARIALI



NUOVO CATASTO EDILIZIO URBANO

(R. DECRETO-LEGGI 15 APRILE 1959, N. 633)

Planimetria dell'immobile situato nel Comune di PADOVA

Ditta S.I.C.O.P. SPA GALLERIA DEGLI SCROVEGNI 2 PADOVA

Allegata alla dichiarazione presentata all'Ufficio Tecnico Erariale di PADOVA

Scheda N.°

PIANO 1o
H=280

VIA N. TOMMASEO

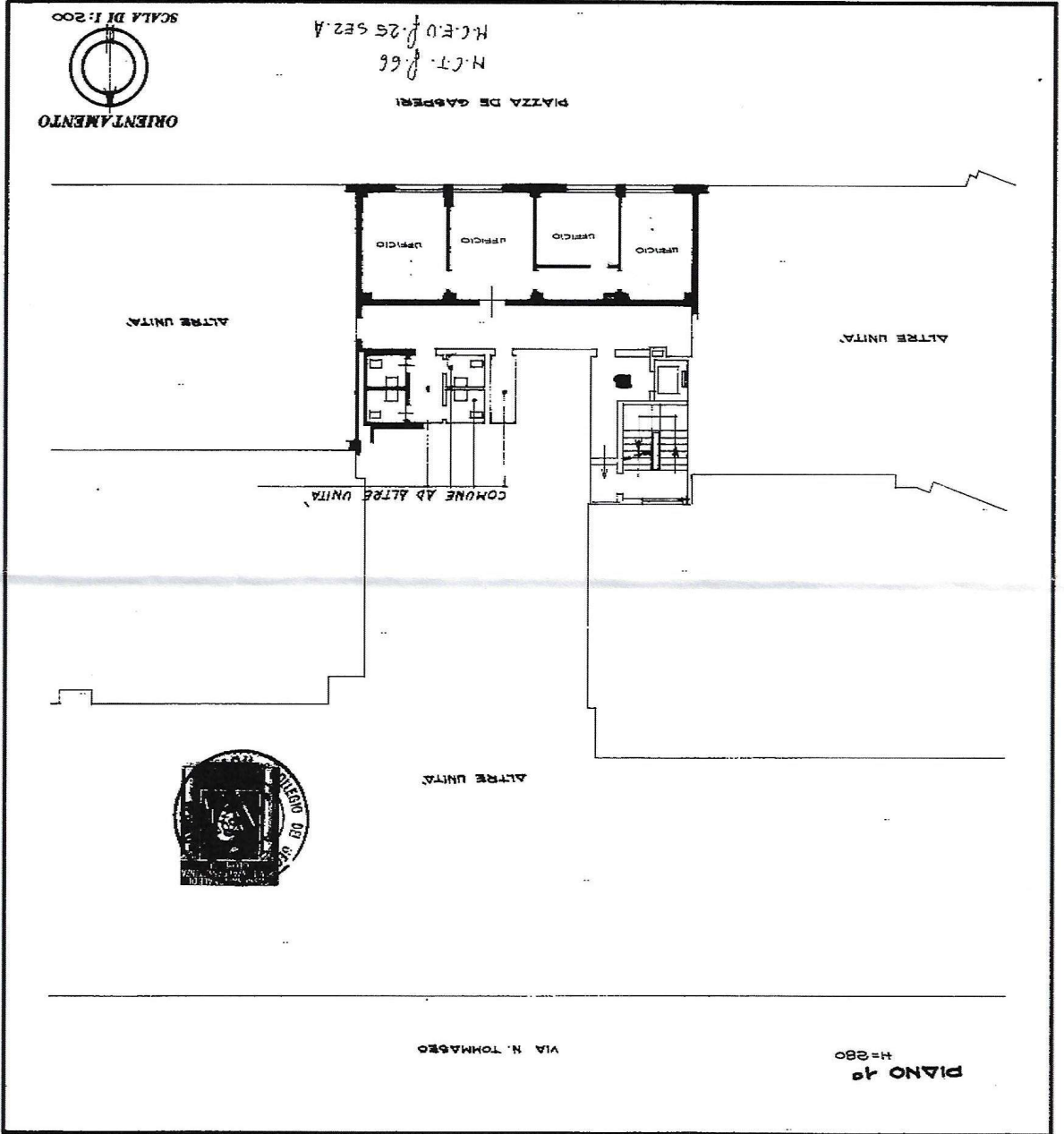

SPAZIO RISERVATO PER LE ANNOTAZIONI D'UFFICIO

DATA 15 MAG 1977

PROT. N.°

DATA

Completata dal GEOM. ANTONIO MERLINI

(Titolo, nome e cognome del tecnico)

Iscritto all'Albo de GEOMETRI

della Provincia di ROVERETO

DATA 15 MAG 1977

Firma: *[Signature]*