

MOD. ARBO
1 - 01/1993 - 497



MINISTERO DELLE FINANZE
DIREZIONE GENERALE DEL CATASTO E DEI SISTEMI
CATASTO EDILIZIO URBANO (RDL 13/4/1939 n. 652)

MOD. BN (CEU)

(LIRI)
500

Planimetria di u.t.u. in Comune di PIAZZOLA S/B via DANTE civ. 17

CORRISPONDENZA

N. C. T.			N. C. E. U.					
Sez.	Fg.	Mapp.	Sez.	Fg.	All.	Mapp.	Sub.	Sub.
	30	1021	B	8	-	418	s	36

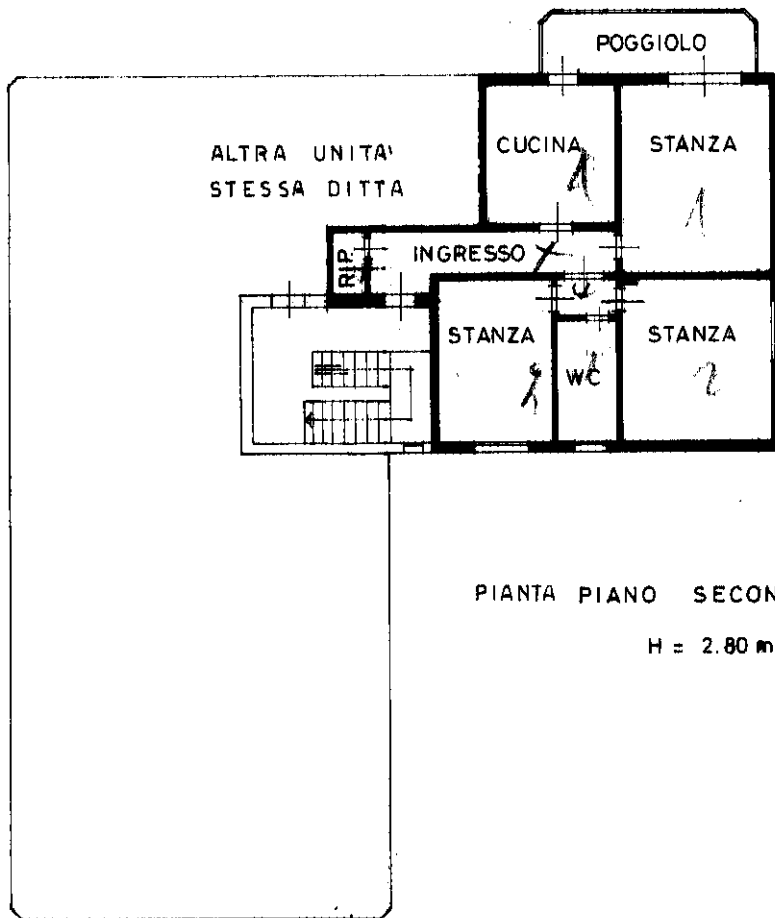

PIANTA PIANO SECONDO

H = 2.80 m

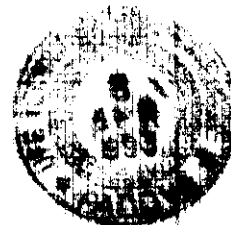

ORIENTAMENTO

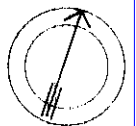

SCALA DI 1:200

Dichiarazione di N.C.
Denuncia di variazione
Ultima planimetria in atti

Compilata dall' **INGEGNERE**
(1) (titolo, cognome e nome)
LORENZETTO ALDO

RISERVATO ALL'UFFICIO
3450 - 8 APR 93

Data presentazione: 08/04/1993 - Data: 26/06/2023 - n. T165088 - Richiedente: BNLCLD73E49L736W
Totale schede: 1 - Formato di acquisizione: A4(210x297) - Formato stampa: A4(210x297)
n. 418 sub

Iscritto all'albo degli **INGEGNERI**
PADOVA n. 961
data 05-04-93 Firma *prunotto Aldo*



Catasto del Fabbricati - Situazione al 26/06/2023 - Comune di PIAZZOLA SUL BRENTA (G587) - < Foglio 30 - Particella 1021 - Subaltermo 36 >
VIA DANTE n. 17 Piano 2

MODULARIO
F. vig. 1000 497



MINISTERO DELLE FINANZE
DIREZIONE GENERALE DEL CATASTO E DEI SISTEMI
CATASTO EDILIZIO URBANO (RDL 13-4-1939, n. 652)

MOD. BN (CLU)

(L. 500)

Planimetria di u.i.u. in Comune di **PIAZZOLA S. B.** via **DANTE** civ. **17**

CORRISPONDENZA

N. C. T.			N. C. E. U.					
Sez.	Fg.	Mapp.	Sez.	Fg.	All.	Mapp.	Sub.	Sub.
	30	1021	B	8	-	418	n	31

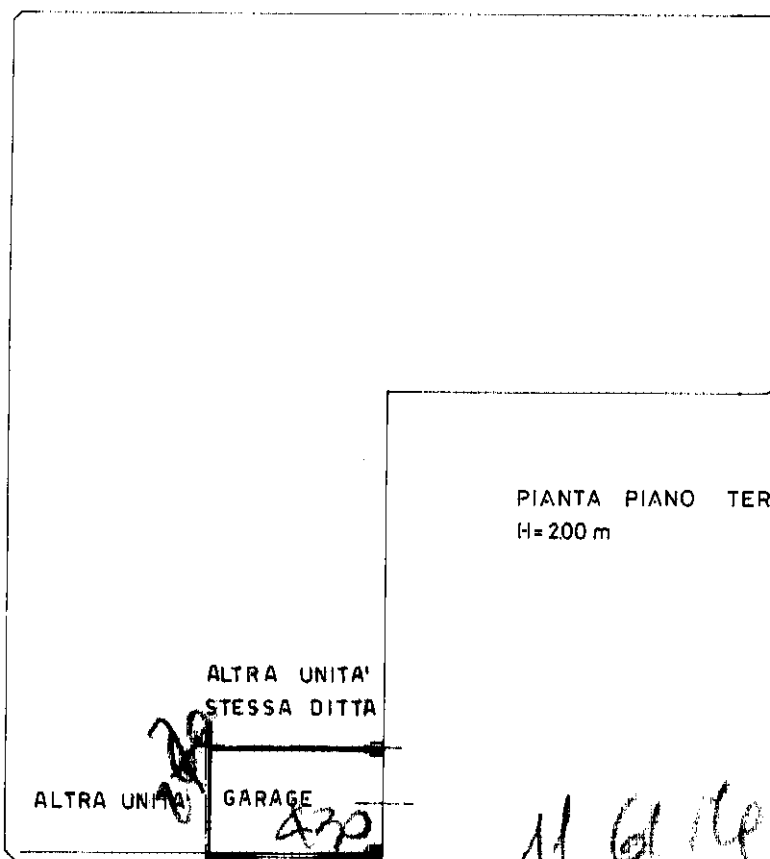

M. G. 1/4

ORIENTAMENTO

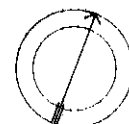

SCALA DI 1:200

Dichiarazione di N.C.
Denuncia di variazione
Ultima planimetria in atti

Compilata dal **ING. LORENZETTO ALDO**
(Titolo cognome e nome)

RISERVATO ALL'UFFICIO

Identificativi catastali
Data presentazione: 08/04/1993 - Data: 26/06/2023 - n. T165089 - Richiedente: BNLCLD73E49L736W
Totale schede: 1 - Formato di acquisizione: A4(210x297) - Formato stampa richiesto: A4(210x297)
n. 418 sub

Iscritto all'albo degli **INGEGNERI**
PADOVA
data **05-04-93** Firma *Lorenzetto Aldo*



3350-80833

Catasto dei Fabbricati - Situazione al 26/06/2023 - Comune di PIAZZOLA SUL BRENTA (G587) - < Foglio 30 - Particella 1021 - Subalerno 31 >
VIA DANTE n. 17 Piano I