



E=1726700

I Particella: 39



# NUOVO CATASTO EDILIZIO URBANO

(R. DECRETO LEGGE 1101/1983 N. 482)

Planimetria dell'immobile situato nel Comune di PADOVA

Via G. FABRIS 1

Diua

0 2 210

(2)

Allegata alla dichiarazione presentata all'Ufficio Tecnico Erariale di PADOVA

SCHEDA O N° 0657615

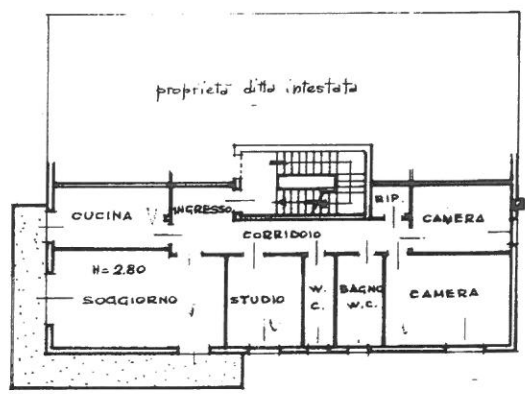
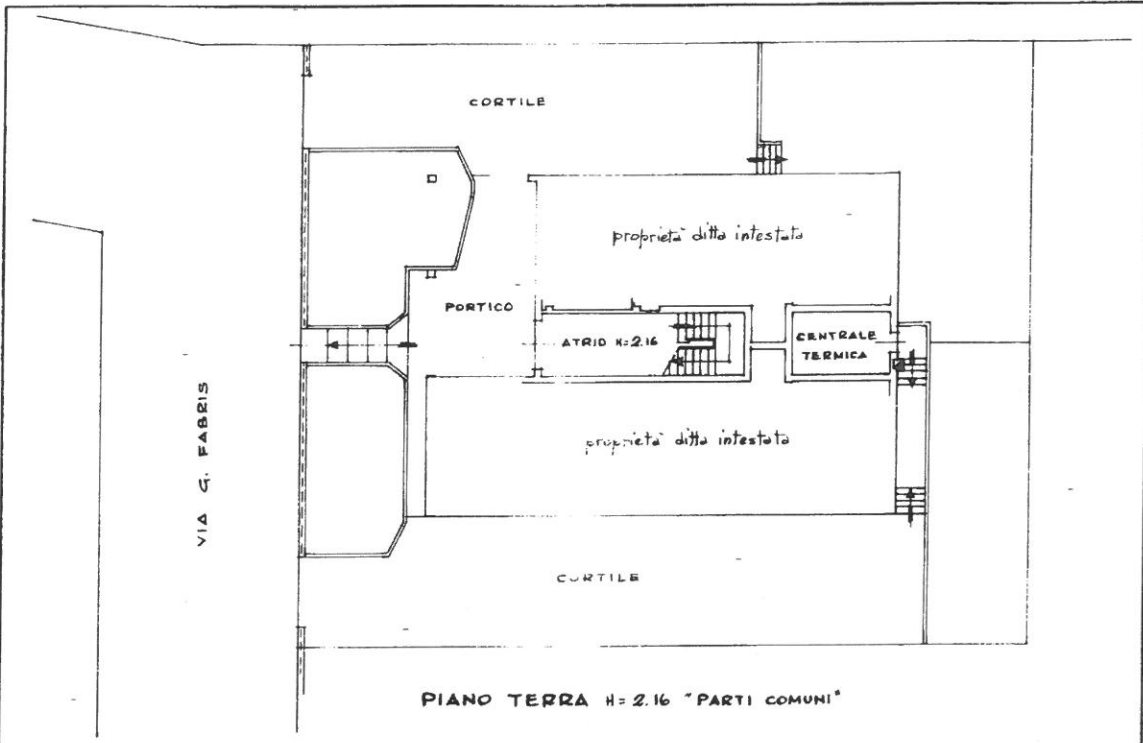

ORIENTAMENTO



SCALA DI 1:200

TERZO PIANO H = 2.80

SPAZIO RISERVATO PER LE ANNOTAZIONI D'UFFICIO

DATA  
PROT. N°

11371

Compilata dal Geometra  
(Titolo, nome e cognome del tecnico)  
**Gastone Giovenello**  
Iscritto all'Albo dei Geometri  
della Provincia di Padova  
DATA 7 dicembre 1968  
Firma *Gastone Giovenello*



MINISTERO DELLE FINANZE  
DIREZIONE GENERALE DEL CATASTO E DEI SERVIZI TECNICI ERARIALI

Lire  
20

# NUOVO CATASTO EDILIZIO URBANO

(R. DECRETO N. 1103 DEL 1968, N. 652)

Planimetria dell'immobile situato nel Comune di **PADOVA**

Via **G. FABRIS 1**

Ditta

Allegata alla dichiarazione presentata all'Ufficio Tecnico Esattoriale di **PADOVA**.

SCHEDA O N° 0657620

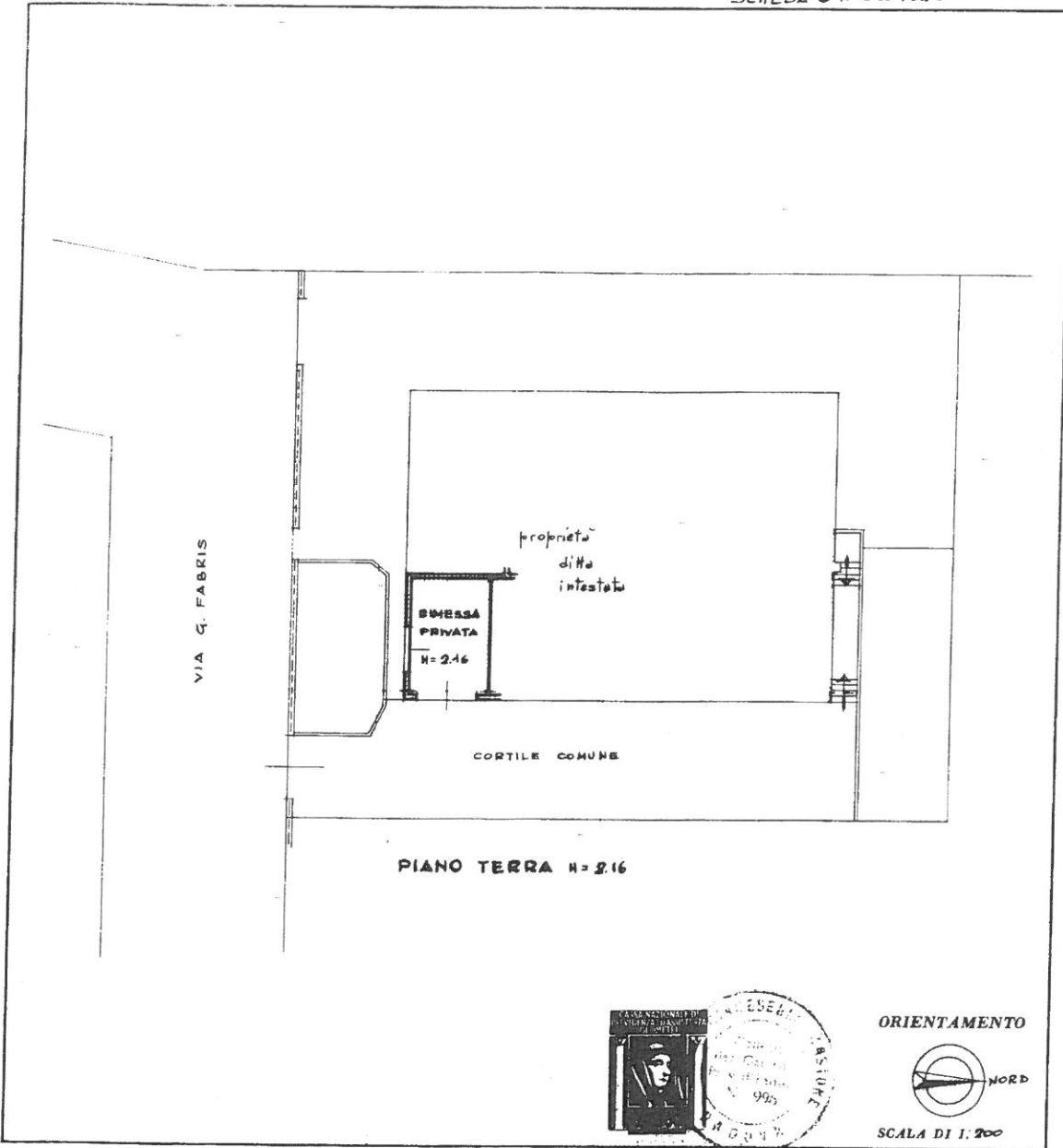

SPAZIO RISERVATO PER LE ANNOTAZIONI D'UFFICIO

DATA

PROF.

Compilata dal Geometra  
(Titolo, nome e cognome del tecnico)  
**Gastone Gianesello**

Iscritto all'Albo dei Geometri  
della Provincia di Padova

DATA 7 dicembre 1968

Firma *Gastone Gianesello*

plan 01

sto dei Fabbricati - Situazione al 08/09/2020 - Comune di PADOVA (0224) - < Foglio: 131 - Particella: 39 - Subalterno: 13 >  
GIOVANNI FABRIS n. 1 piano: T.

