

PDF Editor Free



20843
MINISTERO DELLE FINANZE

Mod. B (Nuovo Catasto Edilizio Urbano)

DIREZIONE GENERALE DEL CATASTO E DEI SERVIZI TECNICI ERARIALI

64 NUOVO CATASTO EDILIZIO URBANO

(R. DECRETO-LEGGE 13 APRILE 1939, N. 452)

Planimetria dell'immobile situato nel Comune di SACCOLONGO Via MARINELLE N.15

Ditta

Allegata alla dichiarazione presentata all'Ufficio Tecnico Erariale di PADOVA Scheda N.°

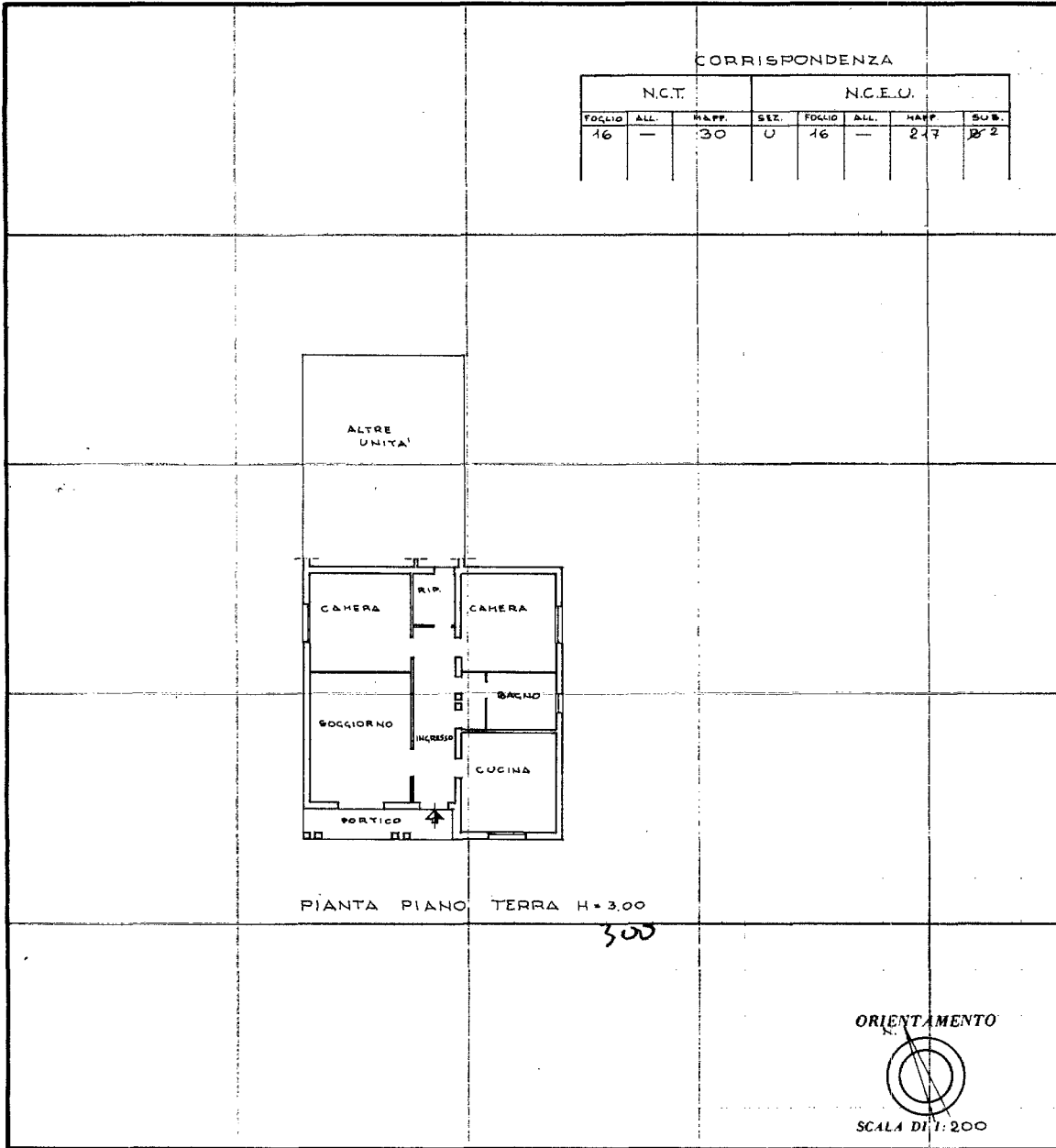

SPAZIO RISERVATO PER LE ANNOTAZIONI D'UFFICIO

<p>DATA PROT. N.°</p> <p style="font-size: 24px; text-align: center;">0230 - 17 FEB 88</p>	
--	--

Compilata dal ARCH. PAOLO ZANTA
(Titolo, nome e cognome del tecnico)

Iscritto all'Albo degli ARCHITETTI
della Provincia di PADOVA

DATA 17/02/1988

Firma: *Paolo Zanta*

Catasto dei Fabbricati - Situazione al 08/06/2023 - Comune di SACCOLONGO(H655) - < Foglio 16 - Particella 522 - Subalterno 2 >
mapa 01
VIA MARINELLE n. 15 Piano T

Ultima planimetria in atti

PDF Editor Free



MINISTERO DELLE FINANZE

Mod. B (Nuovo Catasto Edilizio Urbano)

DIREZIONE GENERALE DEL CATASTO E DEI SERVIZI TECNICI ERARIALI

66 NUOVO CATASTO EDILIZIO URBANO

(R. DECRETO-LEGGE 13 APRILE 1939, N. 452)

Planimetria dell'immobile situato nel Comune di SACCOLONGO Via MARINELLE N. 15

Ditt.

Allegata alla dichiarazione presentata all'Ufficio Tecnico Erariale di PADOVA Scheda N.°

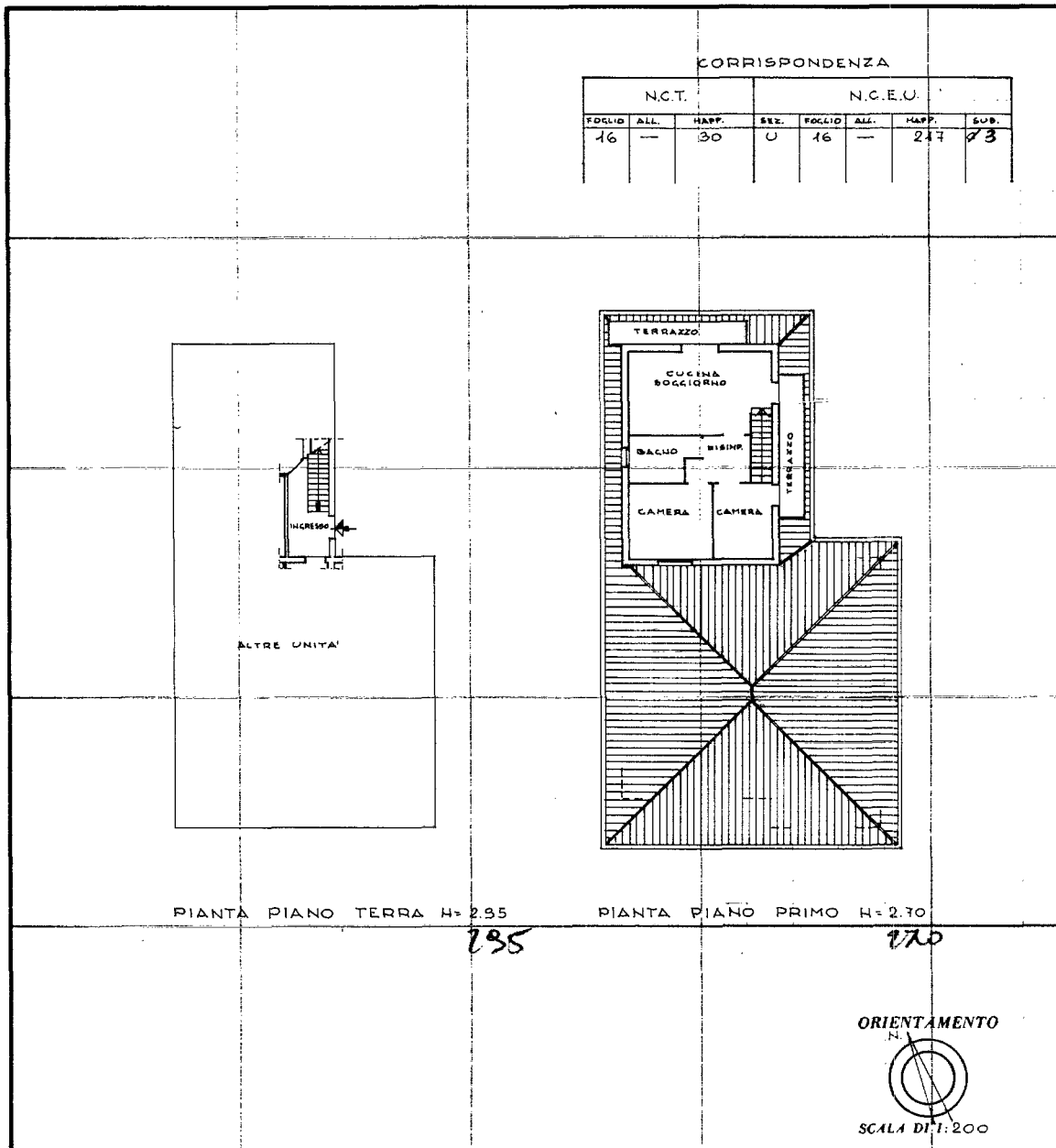

SPAZIO RISERVATO PER LE ANNOTAZIONI D'UFFICIO

DATA
PROT. N.°

2239 - 17F B88

Compilata dal ARCH. PAOLO ZANTA
(Titolo, nome e cognome del tecnico)

Iscritto all'Albo degli ARCHITETTI
della Provincia di PADOVA

DATA 17/02/1988

Firma: *Paolo Zanta*

Immu 01
Catasto dei Fabbricati - Situazione al 08/06/2023 - Comune di SACCOLONGO(H655) - < Foglio 16 - Particella 522 - Subalterno 3 >
VIA MARINELLE n. 15 Piano T

**Agenzia del Territorio
CATASTO FABBRICATI
Ufficio Provinciale di
Padova**

Dichiarazione protocollo n. PD0275458 del 22/12/2006

Planimetria di u.i.u. in Comune di **Saccolongo**

Via Marinelle

civ. 15

Identificativi Catastali:

Sezione:

Foglio: **16**

Particella: **217**

Subalterno: **5**

Compilata da:
Tosato Fabio

Iscritto all'albo:
Geometri

Prov. **Padova**

N. **2323**

Scheda n. **1**

Scala **1:200**

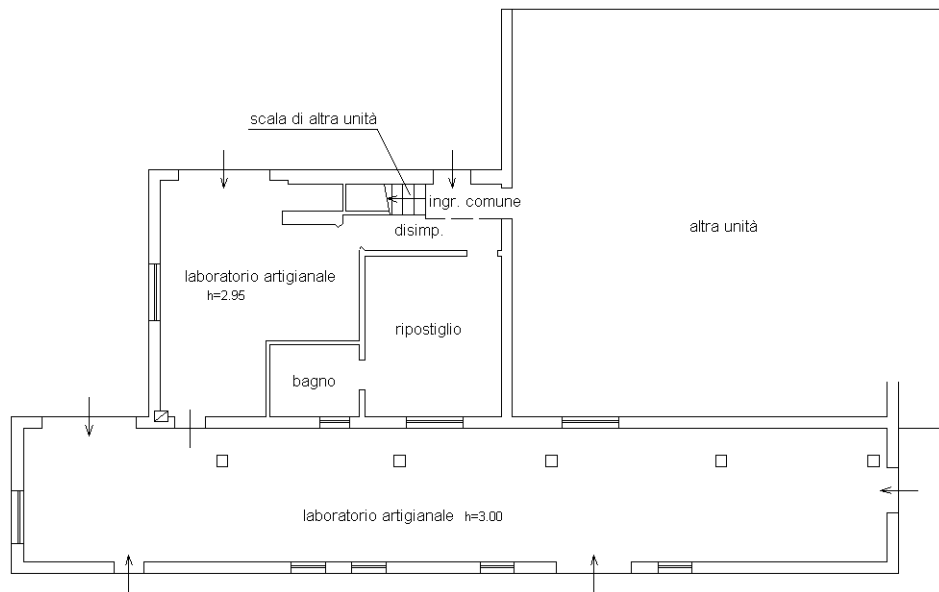

PIANO TERRA



NCT Fg 16 mappale 552

Ultima planimetria in atti

ELABORATO PLANIMETRICO

Compilato da:
Tosato Fabio

Iscritto all'albo:
Geometri

Prov. **Padova**

N. **2323**

**Agenzia del Territorio
CATASTO FABBRICATI
Ufficio Provinciale di
Padova**

Comune di **Saccolongo**

Sezione: Foglio: **16**

Particella: **217**

Protocollo n. PD0275458 del 22/12/2006

Tipo Mappale n. **241619** del **10/11/2006**

Dimostrazione grafica dei subalterni

Scala 1 : **500**

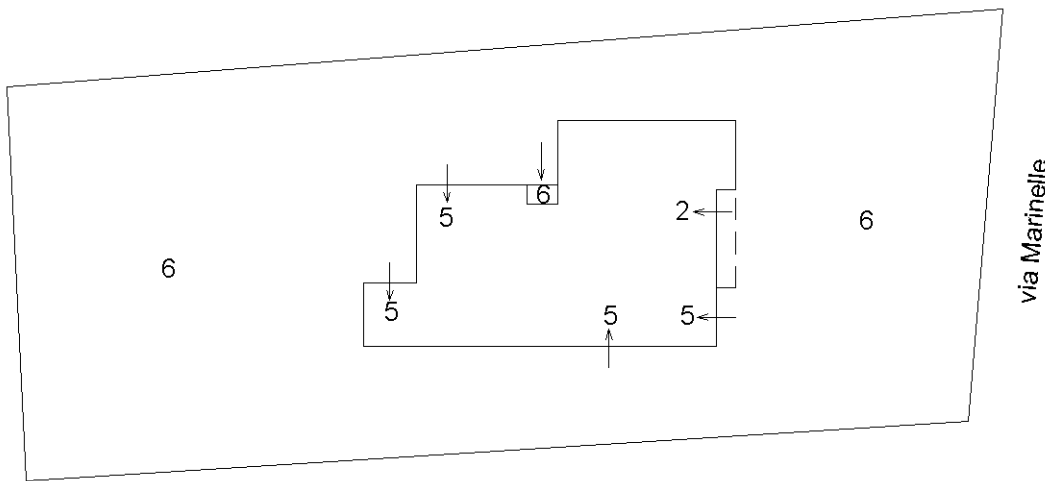

PIANO TERRA CON CORTILE

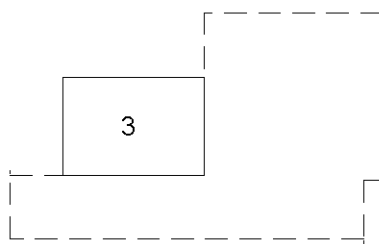

PIANO PRIMO



Ultima planimetria in atti

NCT Fg 16 mappale 552



N=1500

E=1000

1 Particella: 522

Comune: (PD) SACCOLONGO

Scala originale: 1:2000

8-Giu-2023 19:8:58

Dimensione cornice: 534.000 x 378.000 metProtocollo pratica T444516/2023