



Comune: (PD) CONSELVE  
Foglio: 22  
Scala originale: 1:2000  
Dimensione cornice: 534.000 x 378.000 metri  
14-Dic-2021 11:12:33  
Pratica T141509/2021

1 Particella: 353

E=700

N=-1900



**Agenzia del Territorio  
CATASTO FABBRICATI  
Ufficio Provinciale di  
Padova**

Dichiarazione protocollo n. PD0148906 del 04/06/2013

Planimetria di u.i.u. in Comune di Conselve

Via Palu'

civ.

Identificativi Catastali:

Sezione:  
Foglio: 22  
Particella: 353  
Subalterno: 2

Compilata da:  
Bernardi Francesco  
Iscritto all'albo:  
Architetti

Prov. Padova

N. 1990

Scheda n. 1

Scala 1:200

PIANO TERRA

ALTRE UNITA'  
IMMOBILIARI

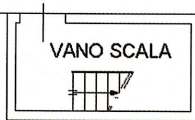

PIANO PRIMO  
H=2,90ml.

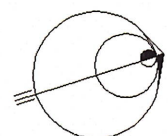
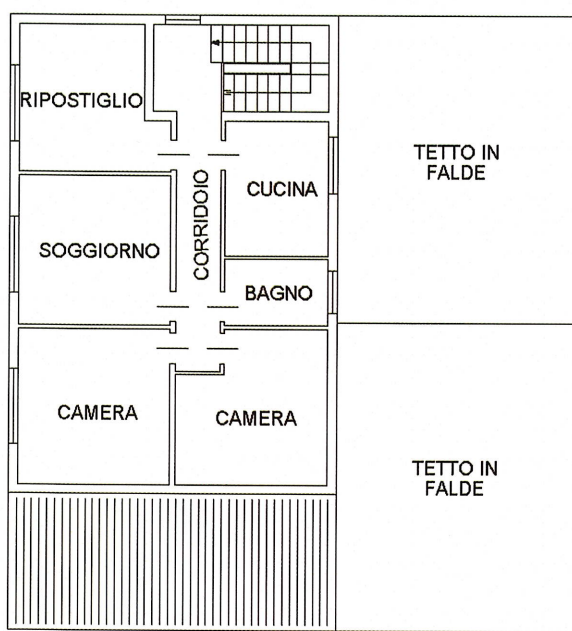

ORIENTAMENTO

Ultima planimetria in atti

Data: 14/12/2021 - n. T247997 - Richiedente: FRNCST74H50G224T

Totale schede: 1 - Formato di acquisizione: A4(210x297) - Formato stampa richiesto: A4(210x297)

**Agenzia del Territorio  
CATASTO FABBRICATI  
Ufficio Provinciale di  
Padova**

Dichiarazione protocollo n. PD0148906 del 04/06/2013

Planimetria di u.i.u. in Comune di Conselve

Via Palu'

civ.

Identificativi Catastali:

Sezione:

Foglio: 22

Particella: 353

Subalterno: 3

Compilata da:

Bernardi Francesco

Iscritto all'albo:

Architetti

Prov. Padova

N. 1990

Scheda n. 1

Scala 1:200

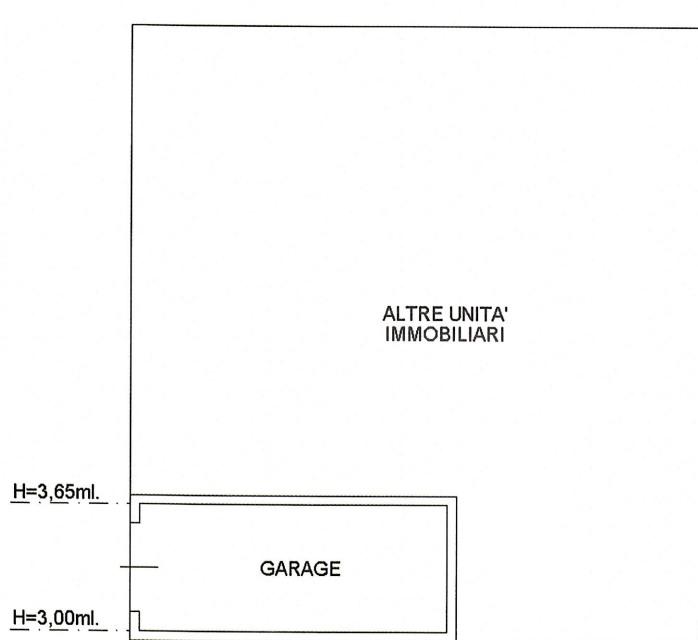

PIANO TERRA

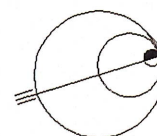

ORIENTAMENTO

Ultima planimetria in atti

Data: 14/12/2021 - n. T247999 - Richiedente: FRNCST74H50G224T

Totale schede: 1 - Formato di acquisizione: A4(210x297) - Formato stampa richiesto: A4(210x297)

**Agenzia del Territorio  
CATASTO FABBRICATI  
Ufficio Provinciale di  
Padova**

Dichiarazione protocollo n. PD0148906 del 04/06/2013

Planimetria di u.i.u. in Comune di Conselve

Via Palu'

civ.

Identificativi Catastali:

Sezione:

Foglio: 22

Particella: 353

Subalterno: 4

Compilata da:

Bernardi Francesco

Iscritto all'albo:

Architetti

Prov. Padova

N. 1990

Scheda n. 2

Scala 1:200

LA PRESENTE U.I.U. E' COMPOSTA DA N. 2 SCHEDE:  
SCHEDA N. 2

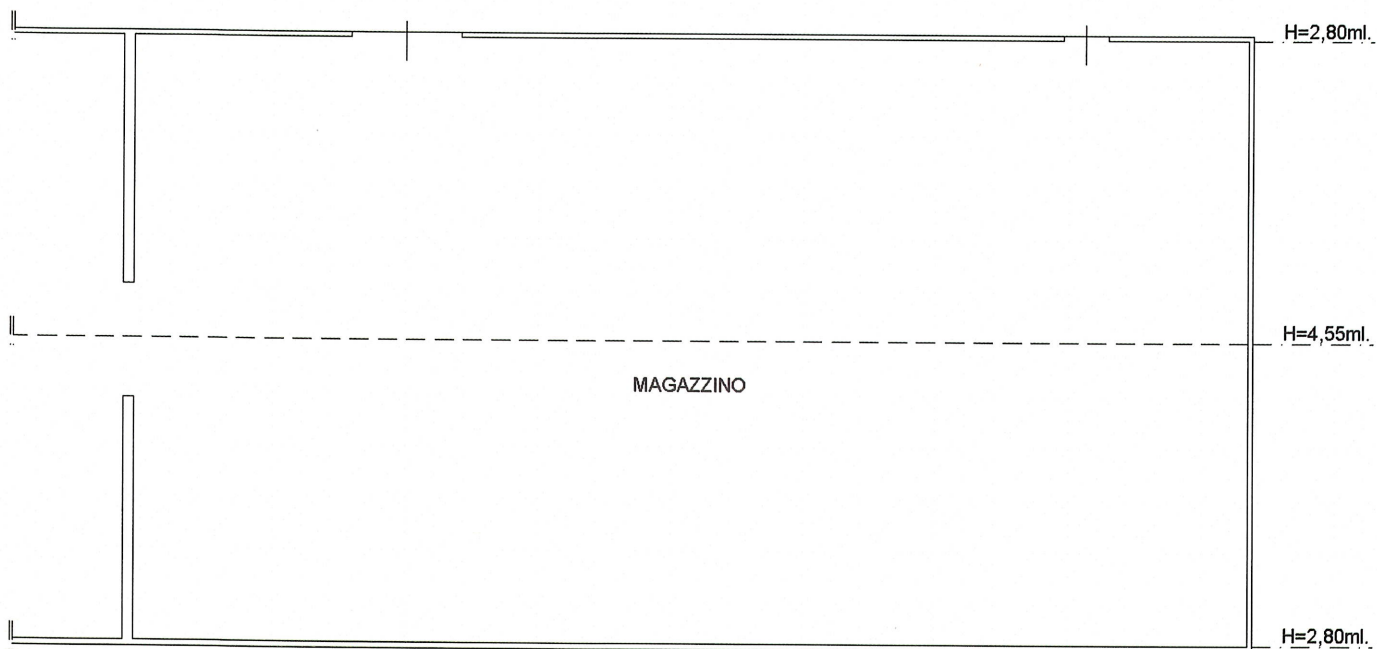

PIANO TERRA

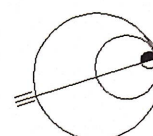

ORIENTAMENTO

Ultima planimetria in atti

Data: 14/12/2021 - n. T248000 - Richiedente: FRNCST74H50G224T

Totale schede: 2 - Formato di acquisizione: A4(210x297) - Formato stampa richiesto: A4(210x297)

Dichiarazione protocollo n. PD0148906 del 04/06/2013

Planimetria di u.i.u. in Comune di Conselve

Via Palu'

civ.

Identificativi Catastali:

Sezione:  
 Foglio: 22  
 Particella: 353  
 Subalterno: 4

Compilata da:

Bernardi Francesco  
 Iscritto all'albo:  
 Architetti

Prov. Padova

N. 1990

n. 1

Scala 1: 200

LA PRESENTE U.I.U. E' COMPOSTA DA N. 2 SCHEDE:  
 SCHEDA N. 1

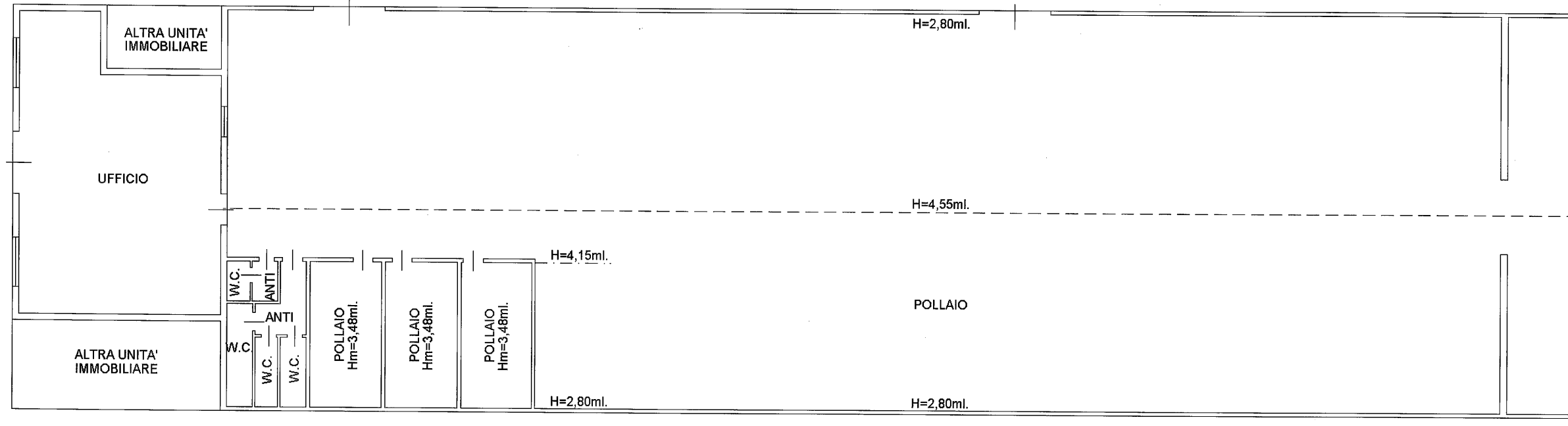

PIANO TERRA  
 H=2,70ml.

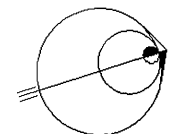

ORIENTAMENTO