



20982
MINISTERO DELLE FINANZE

Mod. B (Nuovo Catasto Edilizio Urbano)

DIREZIONE GENERALE DEL CATASTO E DEI SERVIZI TECNICI ERARIALI

NUOVO CATASTO EDILIZIO URBANO

(R. DECRETO-LEGGE 13 APRILE 1979, N. 652)

Planimetria dell'immobile situato nel Comune di MONSELICE Via RAMPA, 10

Ditta.

Allegata alla dichiarazione presentata all'Ufficio Tecnico Erariale di PADOVA Scheda N° _____

N.C.T.			N.C.E.U.			
FE.	ALL.	MAPP.	FE.	ALL.	MAPP.	WB.
3	/	230	A	3	91	6/5



PIANTA PIANO TERRA h: 265

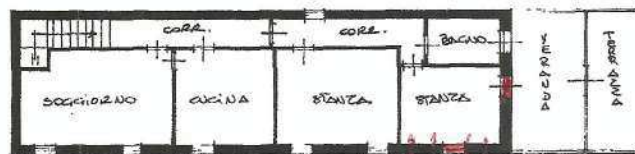

PIANTA PIANO PRIMO h: 275



SPAZIO RISERVATO PER LE ANNOTAZIONI D'UFFICIO

DATA
AUT. N°
F3
U91
S5



Compilata dal GEOMETRA
(Titolo, nome e cognome del tecnico)
RODOLFO RIZZI
Iscritto all'Albo de' GEOMETRI
della Provincia di PADOVA
DATA 11.03.89
Firma: Rodolfo Rizzi

Ultima planimetria in atti

**Agenzia del Territorio
CATASTO FABBRICATI
Ufficio Provinciale di
Padova**

Dichiarazione protocollo n. PD0180610 del 28/04/2011

Planimetria di u.i.u. in Comune di Monselice

Via Rampa

civ. 10

Identificativi Catastali:

Sezione: A

Foglio: 3

Particella: 236

Subalterno: 10

Compilata da:
Rizzati Rodolfo

Iscritto all'albo:
Geometri

Prov. Padova

N. 848

Scheda n. 1

Scala 1:200

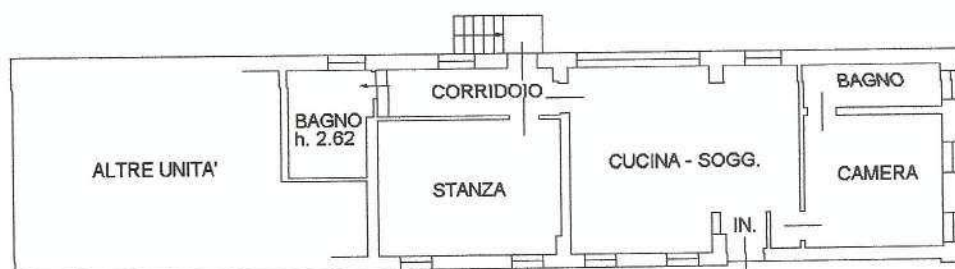

PIANO TERRA h. 2.88



Catasto dei Fabbricati - Situazione al 11/03/2019 - Comune di MONSELICE (F382) - < Foglio: 3 - Particella: 236 - Subalterno: 10 >
VIA RAMPA n. 10 piano: T;

Ultima planimetria in atti

Data: 11/03/2019 - n. T142587 - Richiedente: BNTLCN51L24L483Q

Totale schede: 1 - Formato di acquisizione: A4(210x297) - Formato stampa richiesto: A4(210x297)

Agenzia delle Entrate
CATASTO FABBRICATI
Ufficio Provinciale di
Padova

Dichiarazione protocollo n. _____ del _____	
Comune di Monselice	
Via Rampa	civ. 10
Identificativi Catastali: Sezione: Foglio: 3 Particella: 236 Subalterno: 12	Compilata da: Bentivegna Luciano Iscritto all'albo: Ingegneri Prov. Padova
	N. 1798

Planimetria
Scheda n. 1 Scala 1:200

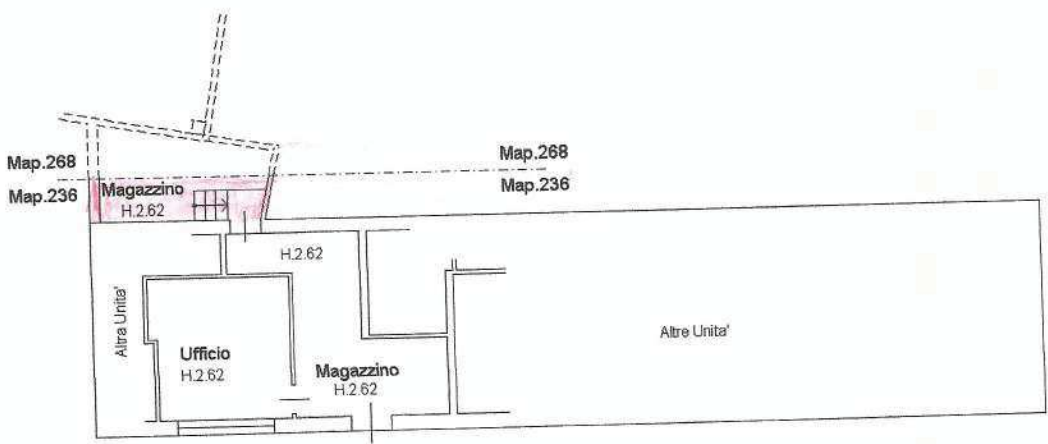

Piano Terra H.2.62

