

MODULARIO
F. - Cat. S.T. - 481



MINISTERO DELLE FINANZE

MOD. B (Nuovo Catasto Edilizio Urbano)

DIREZIONE GENERALE DEL CATASTO E DEI SERVIZI TECNICI ERARIALI

NUOVO CATASTO EDILIZIO URBANO

(R. DECRETO-LEGGE 13 APRILE 1930, N. 652)

Lire 20
380
239

Planimetria dell'immobile situato nel Comune di **PADOVA** Via **AVANZO 33**

Ditta

Allegata alla dichiarazione presentata all'Ufficio Tecnico Erariale di **PADOVA**

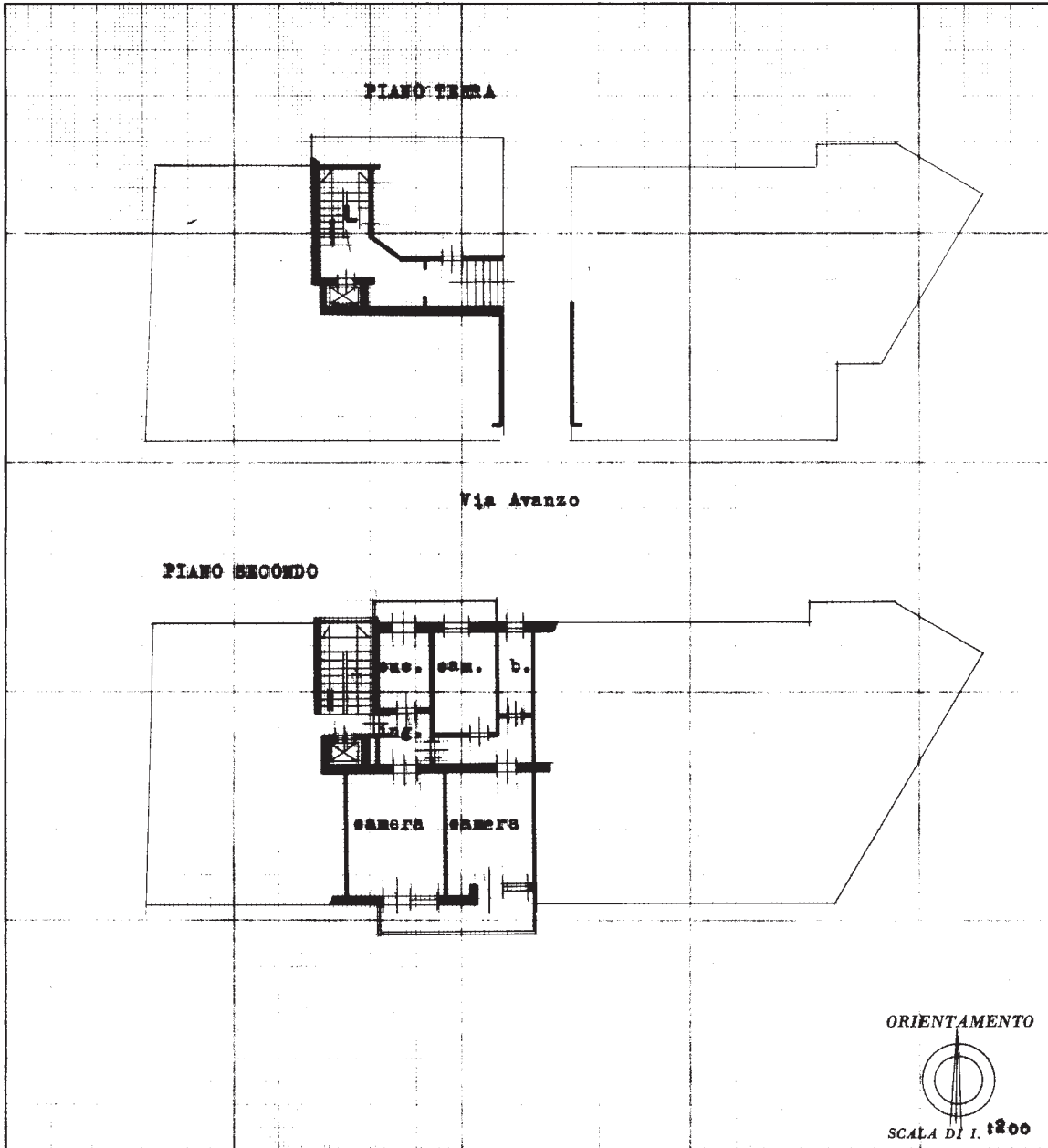

SPAZIO RISERVATO PER LE ANNOTAZIONI D'UFFICIO

DATA 26 SET 1959

PROT. N° 380

Compilata dal Geometra
CARLO MARINELLO
(Titolo, nome e cognome del tecnico)

Iscritto all'Albo de 1 Geometri
Padova

della Provincia di

DATA **22 Settembre 1959**

Firma: *Carlo Marinello*

ISTITUTO POLIGRAFICO DELLO STATO

Ultima planimetria in atti



MODULARIO
F. - Cat. S.T. - 481



MINISTERO DELLE FINANZE

MOD. B (Nuovo Catasto Edilizio Urbano)

DIREZIONE GENERALE DEL CATASTO E DEI SERVIZI TECNICI ERARIALI

NUOVO CATASTO EDILIZIO URBANO

(R. DECRETO-LEGGE 13 APRILE 1959, N. 682)

Lire
20

388

239

Planimetria dell'immobile situato nel Comune di **PADOVA** Via **AVANZO 33**

Ditta

Allegata alla dichiarazione presentata all'Ufficio Tecnico Erariale di **PADOVA**

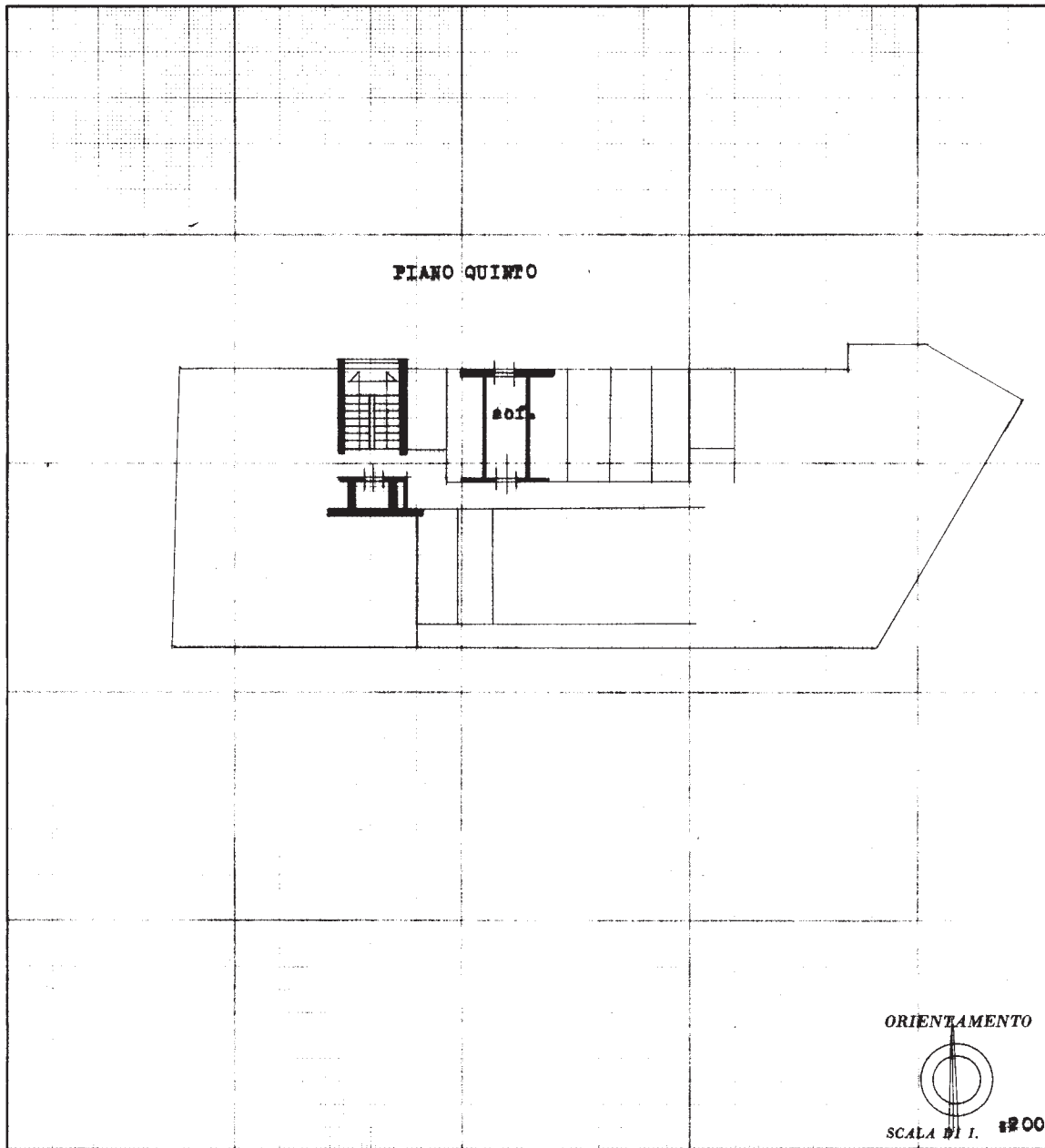

SPAZIO RISERVATO PER LE ANNOTAZIONI D'UFFICIO

DATA
PROT. N° 2886



Compilata dal **Geometra**
CARLO MARINELLO (T. 1000 del tecnico)

Iscritto all'Albo dei **Geometri**
della Provincia di **Padova**

DATA **22 Settembre 1959**

Firma: *Marinello*

ISTITUTO POLIGRAFICO DELLO STATO

Catasto dei Fabbricati - Situazione al 28/06/2023 - Comune di PADOVA(G224) - < Foglio 65 - Particella 49 - Subalterno 20 >
Firmato DA ANNE VANDANNEZ Gess&Dati INFORMATICA QUALIFIED ELECTRONIC SIGNATURE CA Serial#: 24F724

Ultima planimetria in atti

