

**Agenzia del Territorio
CATASTO FABBRICATI
Ufficio Provinciale di
Padova**

Dichiarazione protocollo n. PD0397925 del 25/10/2013

Planimetria di u.i.u. in Comune di Trebaseleghe

Via Scandolara

civ.

Identificativi Catastali:

Sezione:

Foglio: 8

Particella: 449

Subalterno: 2

Compilata da:

Cazzola Gianluca

Iscritto all'albo:
Geometri

Prov. Padova

N. 4210

Scheda n. 1

Scala 1:200

PIANO TERRA H=270



PIANO PRIMO H=270

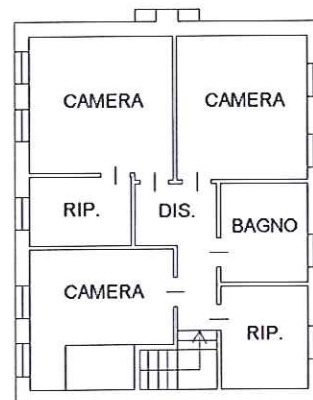

Ultima planimetria in atti

Data: 29/09/2023 - n. T6496 - Richiedente: BCCLCU68A19G224H

Totale schede: 1 - Formato di acquisizione: A4(210x297) - Formato stampa richiesto: A4(210x297)



Catasto dei Fabbricati - Situazione al 29/09/2023 - Comune di TREBASELEGHE(L.349) - < Foglio 8 - Particella 449 - Subalterno 2 ->
VIA SCANDOLARA Piano T-1

**Agenzia del Territorio
CATASTO FABBRICATI
Ufficio Provinciale di
Padova**

Dichiarazione protocollo n. PD0397925 del 25/10/2013

Planimetria di u.i.u. in Comune di Trebaseleghe

Via Scandolara

civ.

Identificativi Catastali:

Sezione:

Foglio: 8

Particella: 449

Subalterno: 3

Compilata da:

Cazzola Gianluca

Iscritto all'albo:
Geometri

Prov. Padova

N. 4210

Scheda n. 1

Scala 1:200

PIANO TERRA H=240



Catasto dei Fabbricati - Situazione al 29/09/2023 - Comune di TREBASELEGHE(L.349) - < Foglio 8 - Particella 449 - Subalterno 3 >
VIA SCANDOLARA Piano T



Ultima planimetria in atti

Data: 29/09/2023 - n. T6497 - Richiedente: BCCLCU68A19G224H

Totale schede: 1 - Formato di acquisizione: A4(210x297) - Formato stampa richiesto: A4(210x297)