

65

ACERTAMENTO GENERALE DELLA PROPRIETA' IMMOBILIARE URBANA
(R.D. N. 18 aprile 1926, N. 176)

COMUNE
 di

Talbuco di riscatto
 DELLA
SCHEDA NUMERO
7326910

AVVERTENZA: Il presente documento non deve servire per la denuncia delle alterazioni, né per la denuncia di nuove costruzioni, né per la denuncia di nuove alterazioni, né per la denuncia di nuove alterazioni, né per la denuncia di nuove alterazioni.

MINISTERO DELLE FINANZE
 DIREZIONE GENERALE DEL CATASTO E DEI SERVIZI TECNICI ERARIALI
ACCERTAMENTO GENERALE DELLA PROPRIETA' IMMOBILIARE URBANA
(R. DECRETO LEGGE 18 APRILE 1934 N. 1032)
 Planimetria degli immobili urbani denunciati con la Scheda N° 7326910

piano, nome, paternità del solo primo intestatario

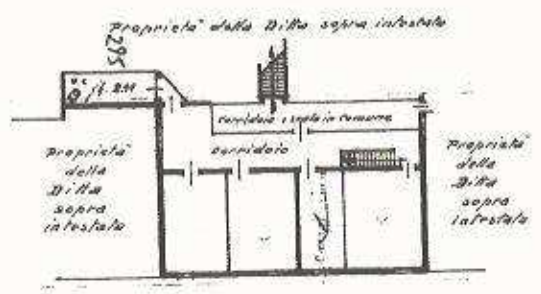
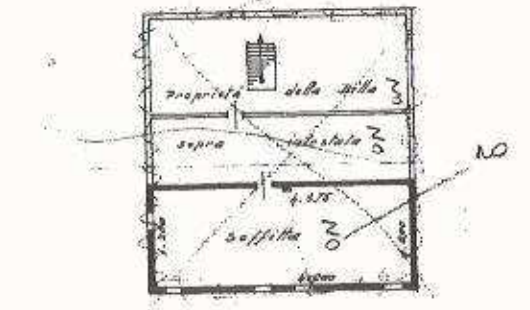
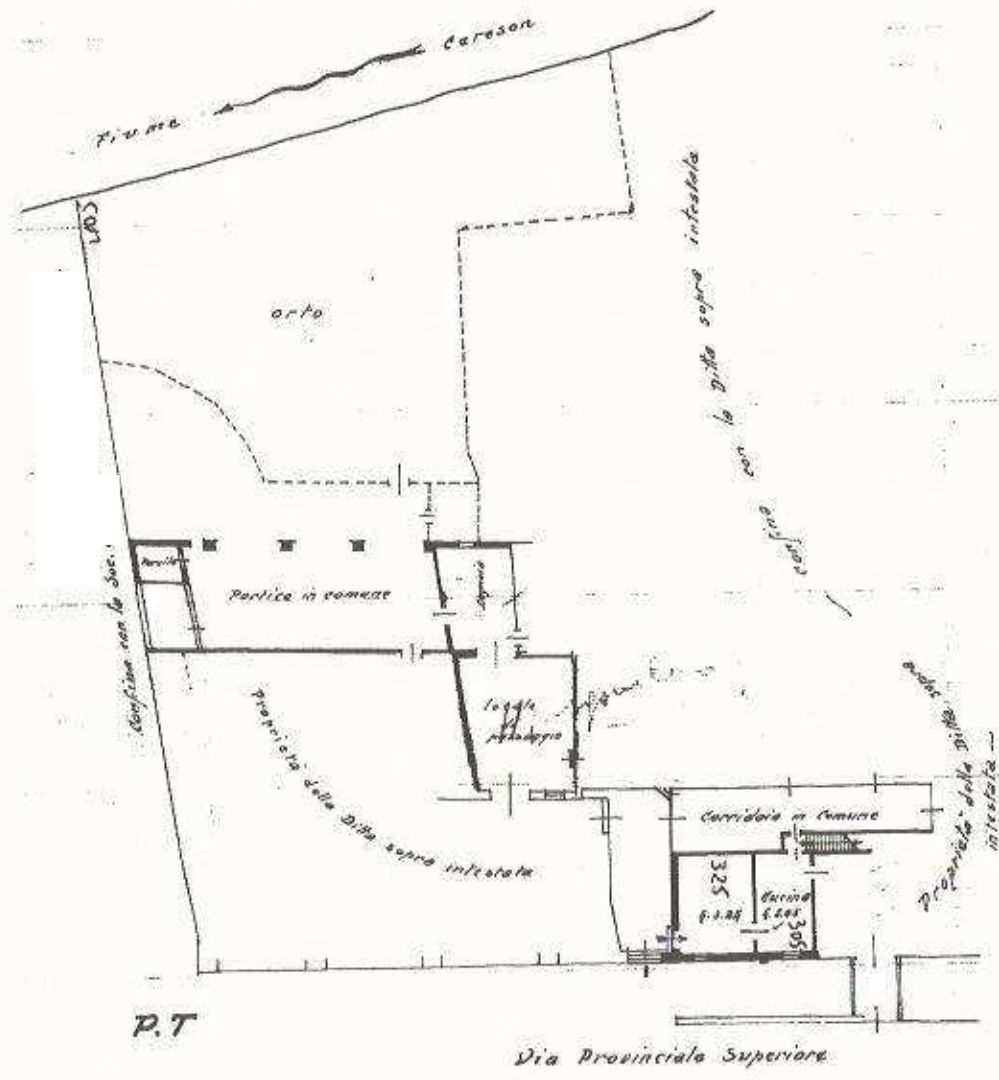

ORIENTAMENTO

SCALA 1:200

Compilato dal dichiarante

(Firma, nome e cognome del tecnico)
 Incaricato all'Albo di
 della Provincia di
 Data

Ultima planimetria in atti
 Data presentazione: 30/12/1939 - Data: 09/04/2018 - n. T30428 - Richiedente: GRSCML64A60D005P
 Totale schede: 1 - Formato di acquisizione: A2(420x594) - Formato stampa richiesta: A4(210x297)



MINISTERO DELLE FINANZE
DIREZIONE GENERALE DEL CATASTO E DEI SERVIZI TECNICI ERARIALI **66**
ACCERTAMENTO GENERALE DELLA PROPRIETA' IMMOBILIARE URBANA
(R. DECRETO LEGGE 15 APRILE 1930-N. 1765)

Planimetria degli immobili urbani denunciati con la Scheda N° **7326918**

ACCERTAMENTO GENERALE DELLA PROPRIETA' IMMOBILIARE URBANA
(R.D.L. 15 aprile 1930-N. 1765)

COMUNE
di Mestrino

Taloncino di riscatto
DELLA
SCHEDA NUMERO
326918

AVVERTENZA: Il presente taloncino deve essere letto e care del dichiarante sulle planimetrie (riprodurre la scala immobiliare denunciata con le proprie schede) da presentarsi al catasto dell'articolo 7 del R.D.L. 15 aprile 1930-N. 1765.

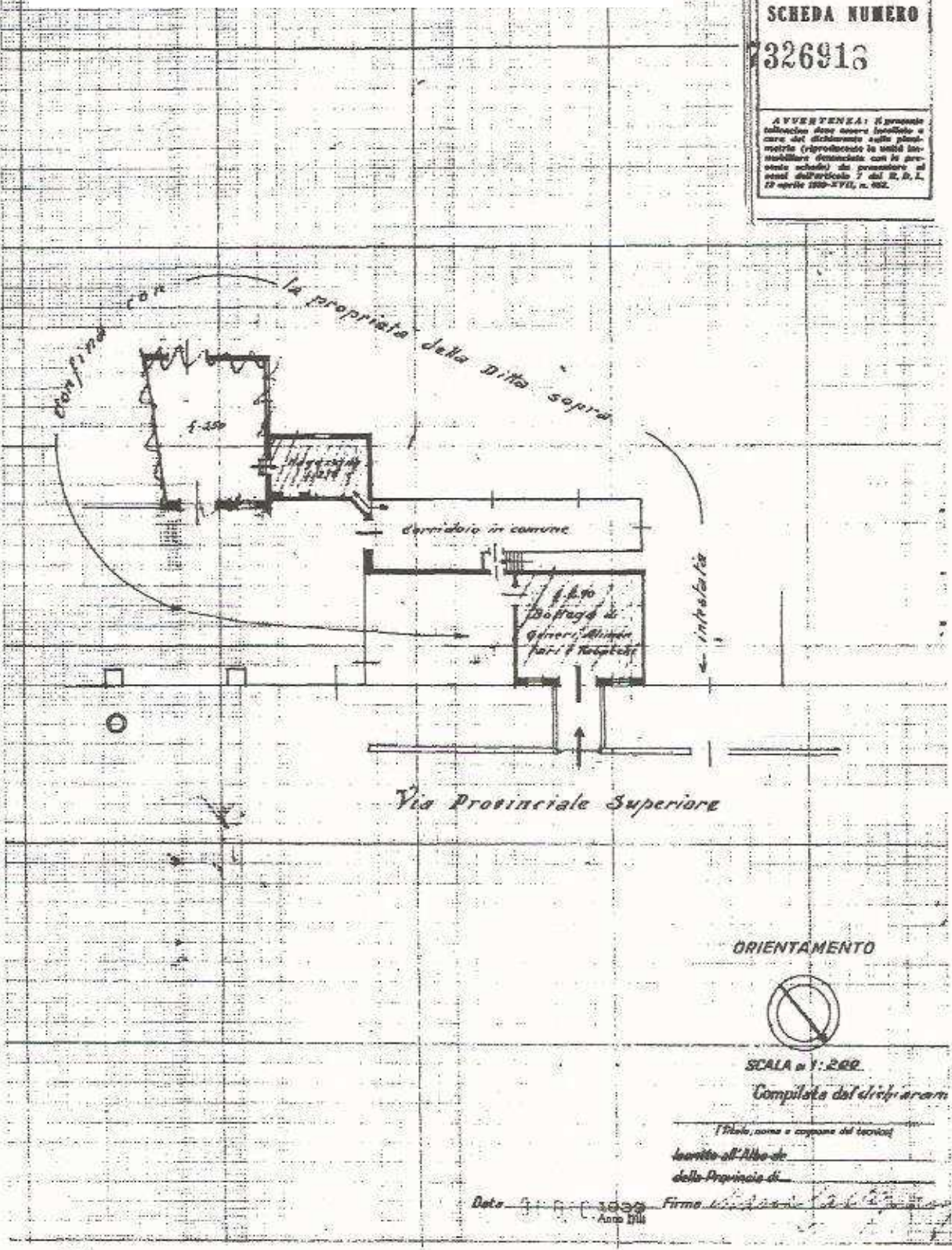

Catasto dei Fabbricati - Situazione al 09/04/2018 - Comune di MESTRINO (F161) - Foglio: 8 - Particella: 22 - Subalterno: 2 - VIA MESTRINA n. 21 piano: T.

Ultima planimetria in atti



MINISTERO DELLE FINANZE
DIREZIONE GENERALE DEL CATASTO E DEI SERVIZI TECNICI ERARIALI
ACCERTAMENTO GENERALE DELLA PROPRIETA' IMMOBILIARE URBANA
(R. DECRETO LEGGE 13 APRILE 1939-XVII N°652)

Planimetria degli immobili urbani denunciati con la Scheda N° _____
Comune Mestrino Arlesegodite
Via Provinciale Sup. n° 23

*) Seguire cognome, nome, paternità del solo primo intestatario

ACCERTAMENTO GENERALE DELLA PROPRIETA' IMMOBILIARE URBANA
(R.D.L. 13 aprile 1939-XVII, n. 652)

COMUNE _____
di _____

Tallicino di riscontro DELLA
SCHEDA NUMERO
7326909

AVVERTENZA: Il presente tallicino deve essere incollato a cura del dichiarante sulla planimetria (riprodotta in copia immobiliare denunciata con la presente scheda) da presentarsi al sensi dell'articolo 7 del R. D. L. 13 aprile 1939-XVII, n. 652.

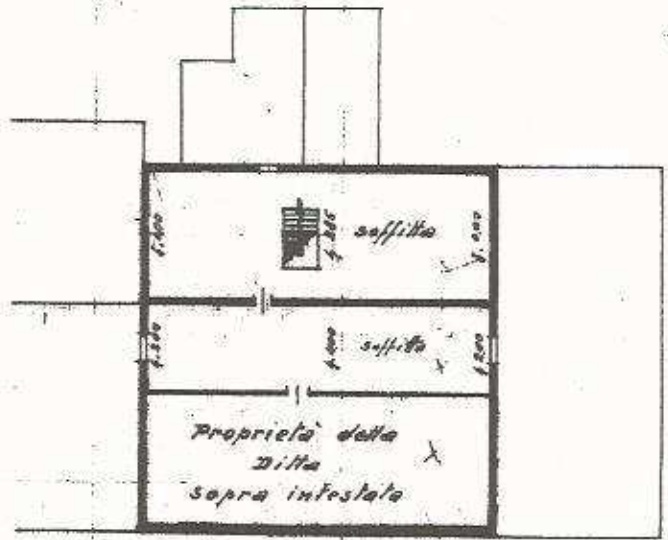
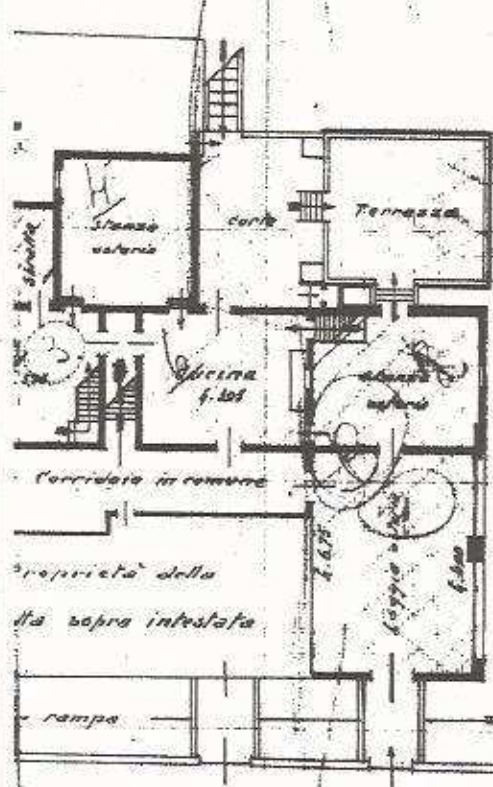
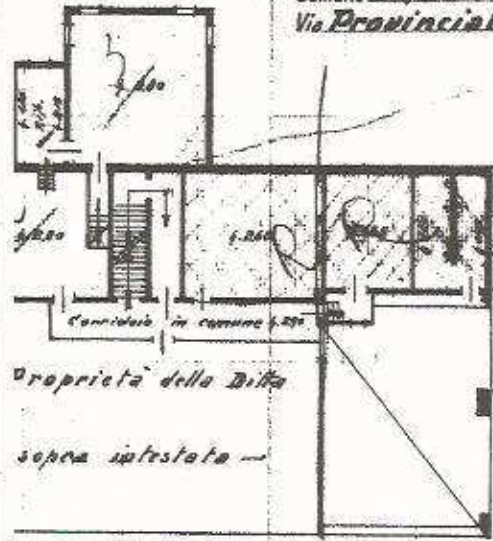

P. 2°

Fiume Cereson

ORIENTAMENTO



SCALA a 1:200

Compilata dal dichiarante

(Titolo, nome e cognome del tecnico)

Incaricato all'Albo de
della Provincia di _____

Nota

Firma

Ultima planimetria in atti

Data presentazione: 30/12/1939 - Data: 11/05/2018 - n. T86696 - Richiedente: GRSCML64A60D005P
Totale schede: 3 - Formato di acquisizione: A3(297x420) - Formato stampa richiesto: A4(210x297)

Catasto dei Fabbricati - Situazione al 11/05/2018 - Comune di MESTRINO (F161) - < Foglio: 8 - Particella: 22 - Subalterno: 3 >
VIA MESTRINA n. 23 piano: T-1-2;



P. 1°

P.T.

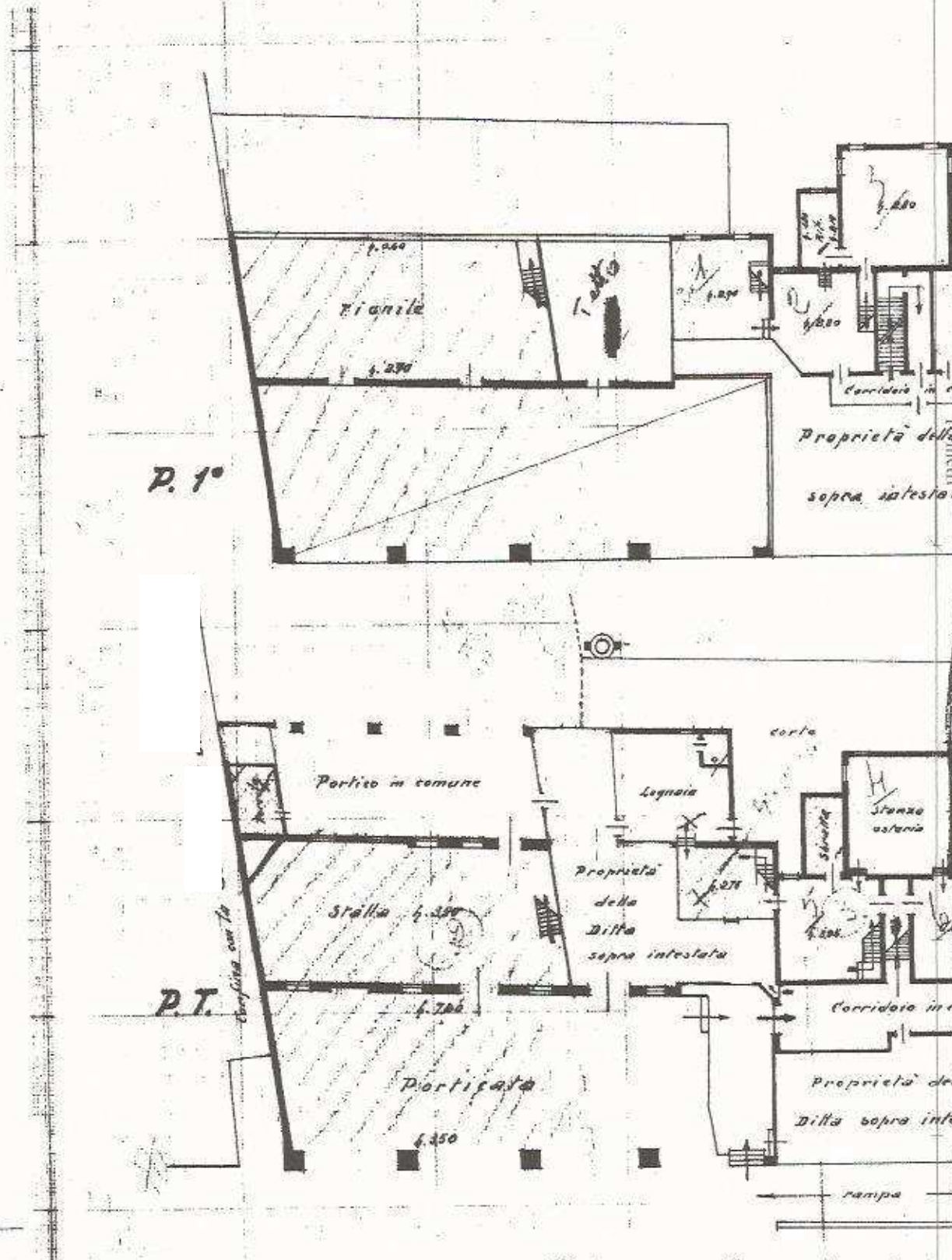

Via Provinciale

Comune di M. S. ANNO (F. 161) - < Foglio 122 - Subalterno no: 3 >
Catasto del Fabbricati - Situazione al 1/1/1924 - 2012 - VIA MESTRINA n. 23 piano: 1° - 2°

Ultima planimetria in atti

* Scala originale non disponibile. *

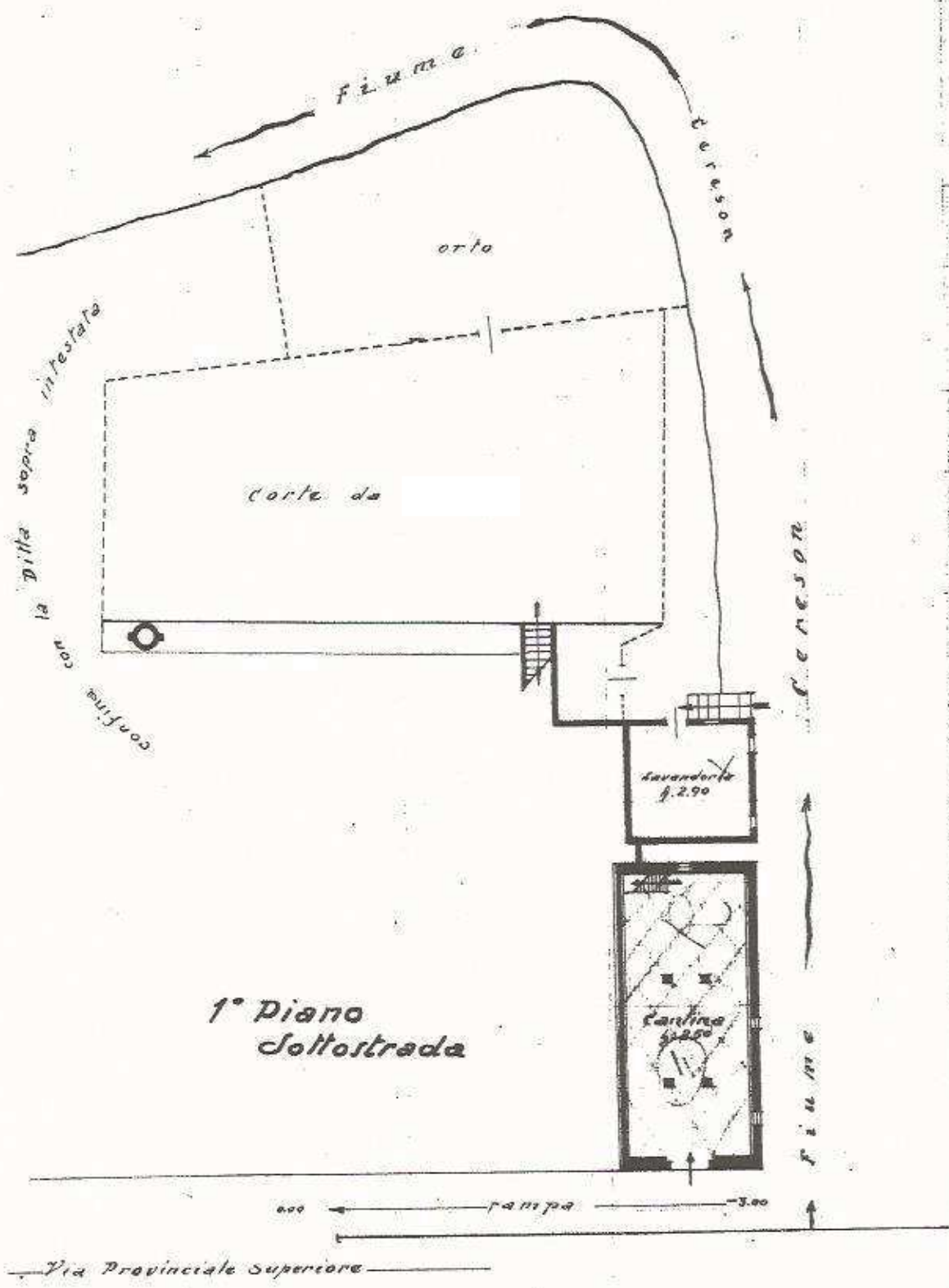

1° Piano
Sottostrada

P. 1°

P. T.

Confine con la ditta sopra intestata
Savandole q. 250
Cantina q. 250
fiume
S. Eneason
Elettrica del Veneto Centrale
Catasto di MESTRINA (F. 16)
Foglio: 8 - Particella: 22 - Subalimento: 3
Confine con VIA MESTRINA n. 23 piano: 1-1-2

Ultima planimetria in atti

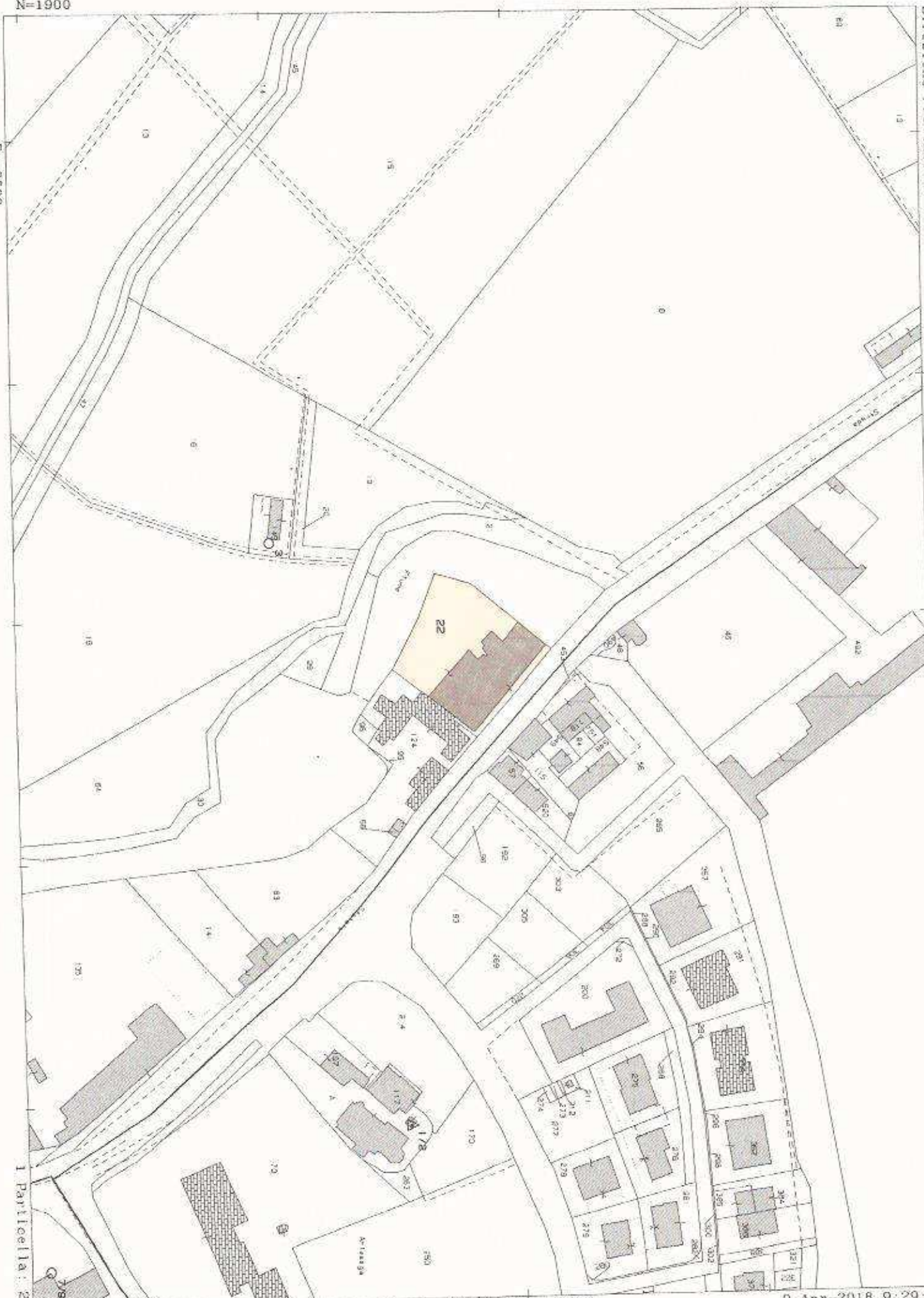

1 Particella: 22

Comune: MESTRINO
Foglio: 8

Scala originale: 1:2000
Dimensione cornice: 534.000 x 378.000 metri

9-Apr-2018 9:29:42
Prot. n. T31015/2018

ALL. U. 6