

Dichiarazione protocollo n. 10260 del 15/01/2003

Planimetria di u.i.u. in Comune di Teolo

Via Montessori

civ. 1

**Agenzia del Territorio
CATASTO FABBRICATI
Ufficio Provinciale di
Padova**

Identificativi Catastali:

Sezione: B

Foglio: 2

Particella: 580

Subalterno: 16

Compilata da:
Tavian Andrea

Iscritto all'albo:
Architetti

Prov. Padova

N. 1324

Scheda n. 1

Scala 1:200

PIANO TERRA H. 270

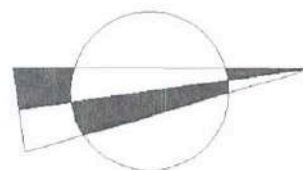

Catasto dei Fabbricati - Situazione al 03/02/2021 - Comune di TEOLO(L100) - < Foglio: 14 Particella: 580 - Subalterno 16 >
VIA MARIA MONTESSORI n. 1 piano: T;

**Agenzia del Territorio
CATASTO FABBRICATI
Ufficio Provinciale di
Padova**

Planimetria di u.i.u. in Comune di Teolo

Via Montessori

civ. 1

Identificativi Catastali:

Sezione: B

Foglio: 2

Particella: 580

Subalterno: 18

Compilata da:
Tavian Andrea

Iscritto all'albo:
Architetti

Prov. Padova

N. 1324

Scheda n. 1

Scala 1:200

PIANO TERRA H. 240

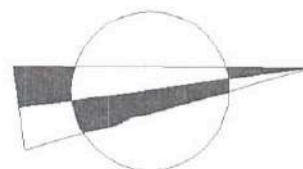

Catasto dei Fabbricati - Situazione al 03/02/2021 - Comune di TEOLO(L100) - < Foglio: 14 Particella: 580 - Subalterno 18 >
VIA MARIA MONTESSORI n. 1 piano: 1;

**Agenzia del Territorio
CATASTO FABBRICATI
Ufficio Provinciale di
Padova**

Planimetria di u.i.u. in Comune di Teolo

Via Montessori

civ. 1

Identificativi Catastali:

Sezione: B

Foglio: 2

Particella: 580

Subalterno: 17

Compilata da:
Tavian Andrea

Iscritto all'albo:
Architetti

Prov. Padova

N. 1324

Scheda n. 1

Scala 1:200

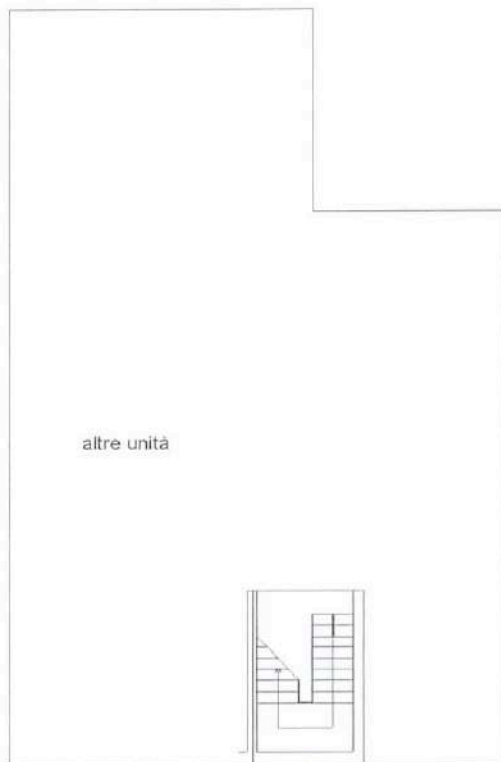

PIANO TERRA H. 270

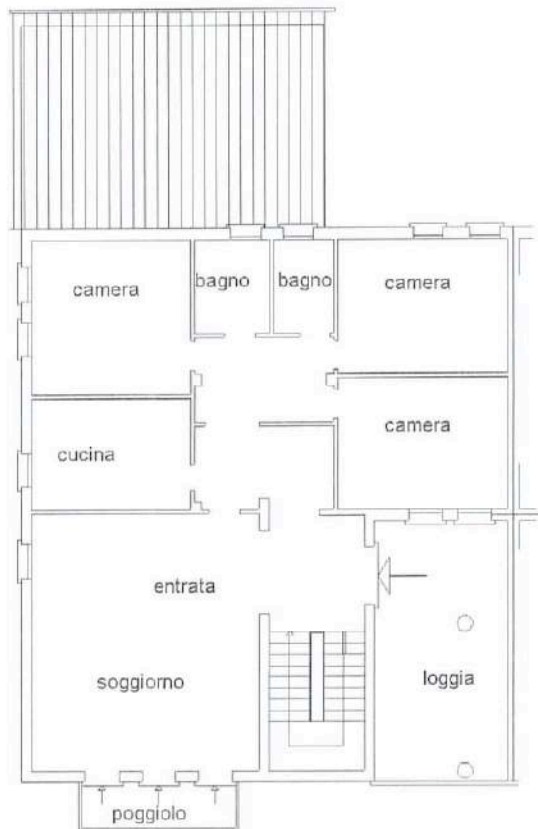

PIANO PRIMO H. 320

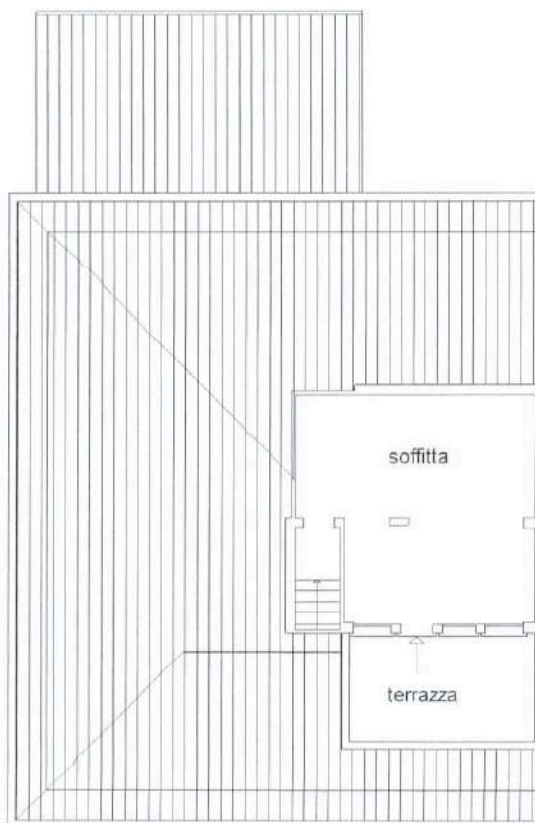

PIANO SECONDO H. 245

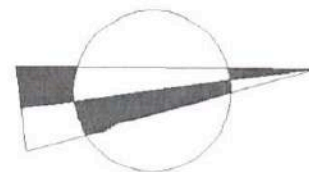

Catasto dei Fabbricati - Situazione al 03/02/2021 - Comune di TEOLO(L100) - < Foglio: 14 Particella: 580 - Subalterno 17 >
VIA MARIA MONTESSORI n. 1 piano: T-1-2;