

**Agenzia del Territorio  
CATASTO FABBRICATI  
Ufficio Provinciale di  
Padova**

Dichiarazione protocollo n. PD0160002 del 09/06/2005

Planimetria di u.i.u. in Comune di San Giorgio Delle Pertich

Via Enrico Toti

civ.

Identificativi Catastali:

Sezione: A  
Foglio: 10  
Particella: 612  
Subalterno: 1

Compilata da:  
Bragagnolo Walter  
Iscritto all'albo:  
Geometri

Prov. Padova

N. 1711

Scheda n. 1

Scala 1:200

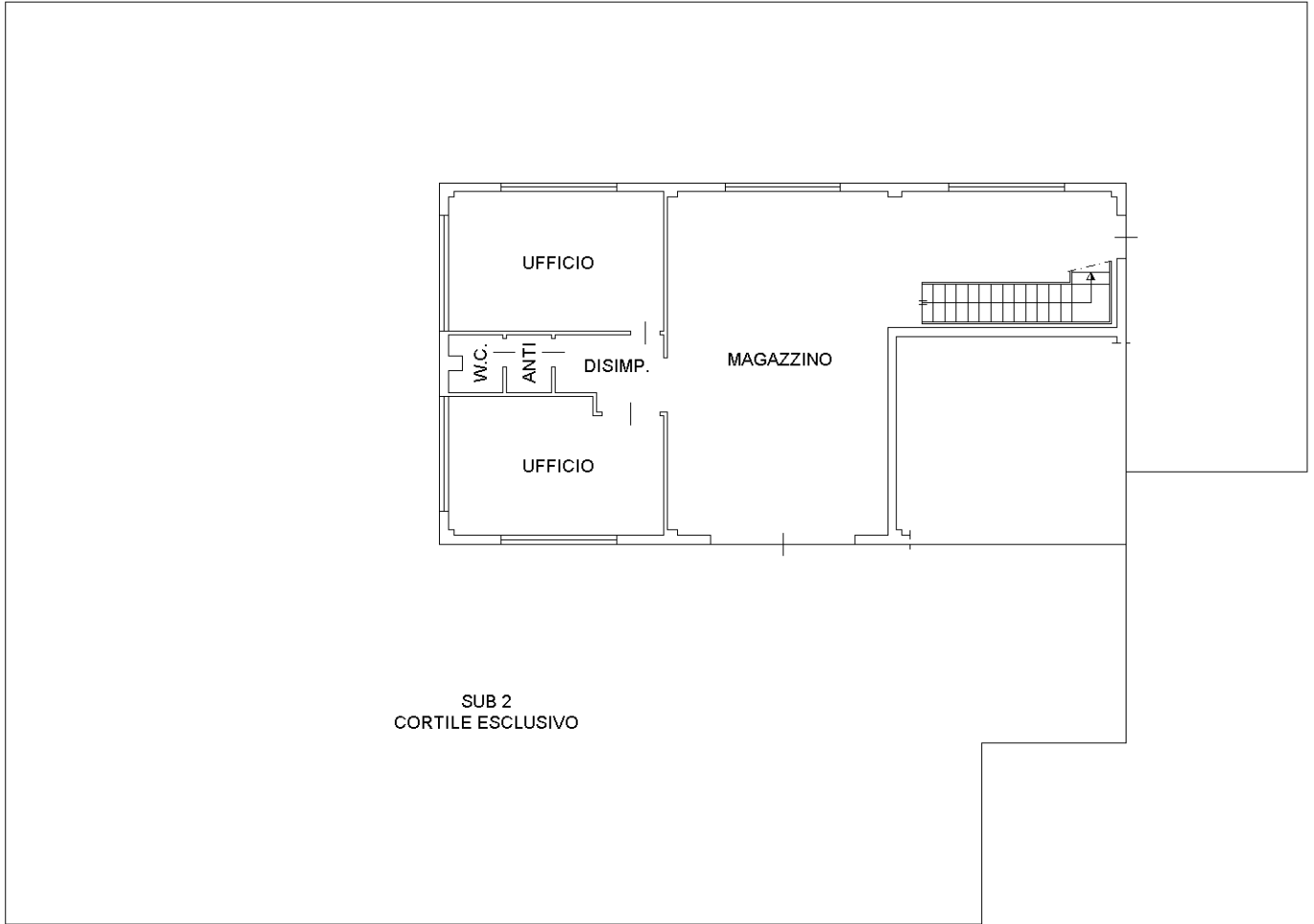

PIANO TERRA H=310



PIANO PRIMO



Ultima planimetria in atti

**Agenzia del Territorio  
CATASTO FABBRICATI  
Ufficio Provinciale di  
Padova**

Dichiarazione protocollo n. PD0160002 del 09/06/2005

Planimetria di u.i.u. in Comune di San Giorgio Delle Pertich

Via Enrico Toti

civ.

Identificativi Catastali:

Sezione: A

Foglio: 10

Particella: 612

Subalterno: 3

Compilata da:

Bragagnolo Walter

Iscritto all'albo:

Geometri

Prov. Padova

N. 1711

Scheda n. 1

Scala 1:200

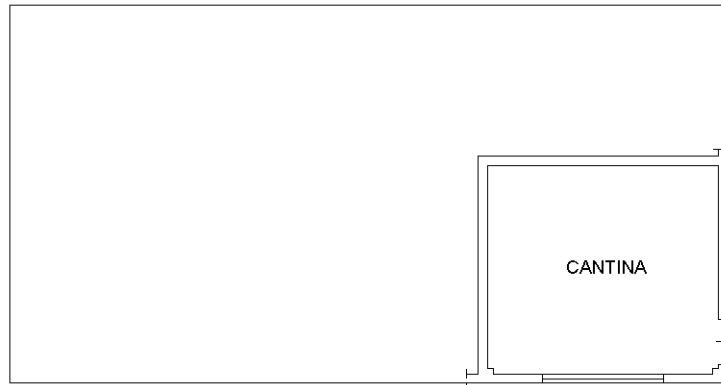

PIANO TERRA Hm=665



Ultima planimetria in atti