

Agenzia delle Entrate
CATASTO FABBRICATI
ufficio provinciale di
Padova

Dichiarazione protocollo n. PD0253194 del 14/10/2014
Pianimetria di u.i.u. in Comune di Padova
Via Altichiero Da Zevio civ. 61

Identificativi Catastali:
Sezione: A
Foglio: 21
Particella: 60
Subalterno: 2

Compiata da:
Benetello Marco
Iscritto all'albo:
Architetti
Prov. Padova N. 2579

Scheda n. 1
Scala 1:200

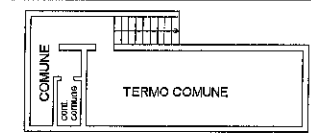

PIANO PRIMO SOTTOSTRADA H:2.15

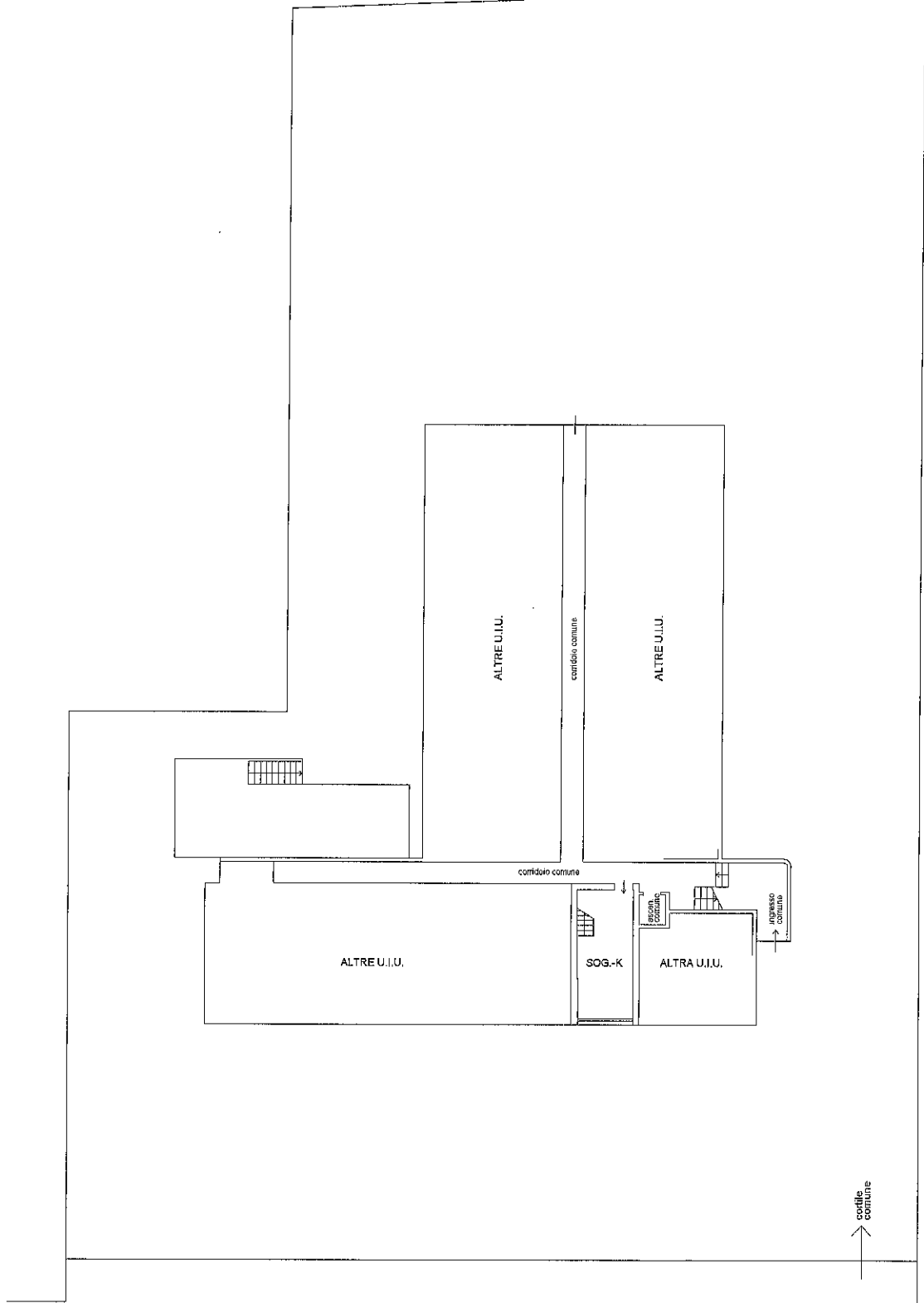

corridoio comune

Catasto dei Fabbricati - Situazione al 28/06/2023 - Comune di PADOVA (G224) - Foglio 53 - Particella 52 - Subalterno 2 >
VIA ALTICHIERI DA ZEVIO n. 61 Piano F-1

Ultima planimetria in atti

Data: 28/06/2023 - n. T55882 - Richiedente: CRSLCU89P16A0010 VIA ALTICHIERI DA ZEVIO
Totale schede: 2 - Formato di acquisizione: A3(297x420) - Formato stampa richiesto: A4(210x297)

PIANO TERRA H:2.20

Agenzia delle Entrate
CATASTO FABBRICATI
Ufficio provinciale di
Padova

Dichiarazione protocollo n. PD0253194 del 14/10/2014
Planimetria di u.i.u. in Comune di Padova
Via Altichiero Da Zevio

Identificativi Catastali:
Sezione: A
Foglio: 21
Particella: 60
Subalterno: 2

Compilata da:
Benetello Marco
Iscritto all'albo:
Architetti
Prov. Padova

Scala 1:200

cdv. 61

N. 2579

PIANO PRIMO H:2.80

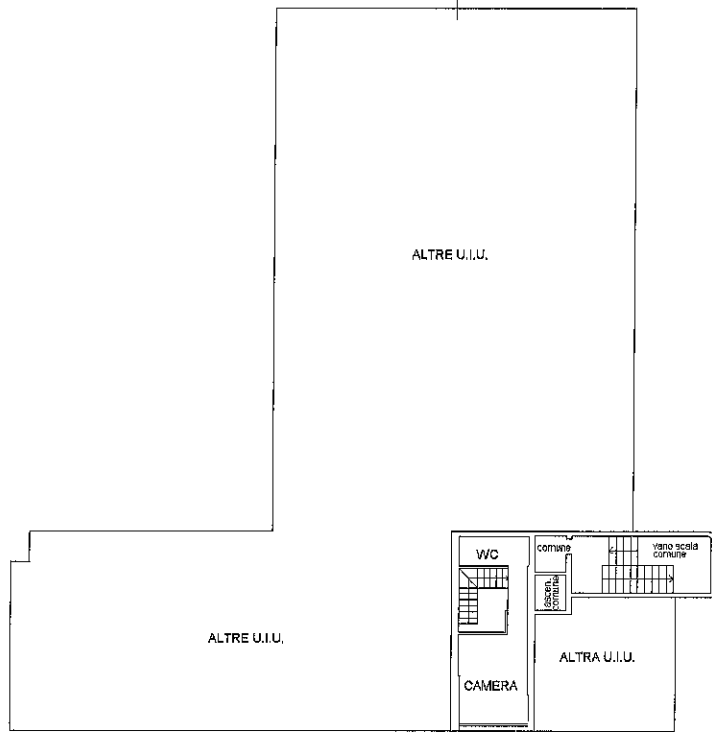
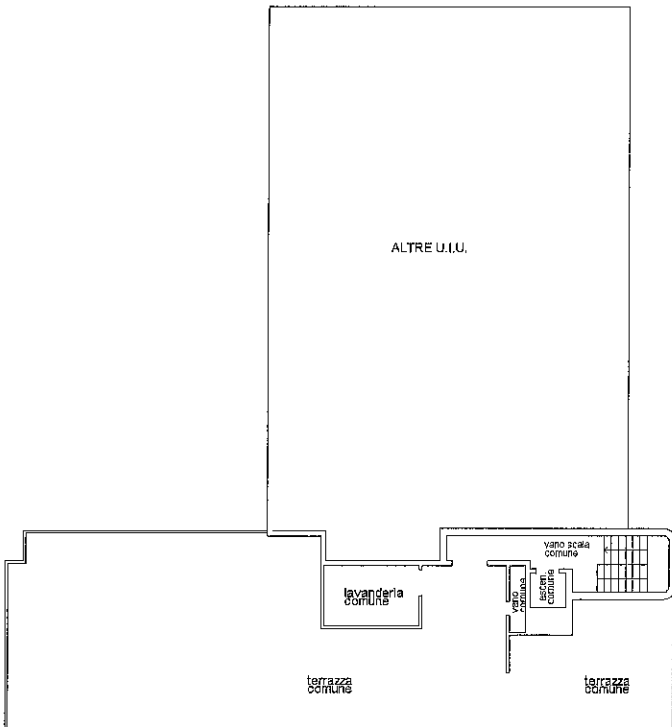

ipetu 01

Ultima planimetria in atti