

**Agenzia delle Entrate
CATASTO FABBRICATI
Ufficio Provinciale di
Padova**

Dichiarazione protocollo n. PD0234679 del 23/12/2015

Planimetria di u.i.u. in Comune di Arzergrande

Via Vigna

civ. 93

Identificativi Catastali:

Sezione:
Foglio: 7
Particella: 435
Subalterno: 2

Compilata da:
Bruno Claudio

Iscritto all'albo:
Geometri

Prov. Padova

N. 3847

Scheda n. 1 Scala 1:200

PIANO TERRA

PIANO PRIMO

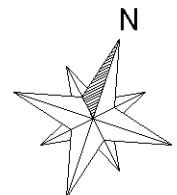
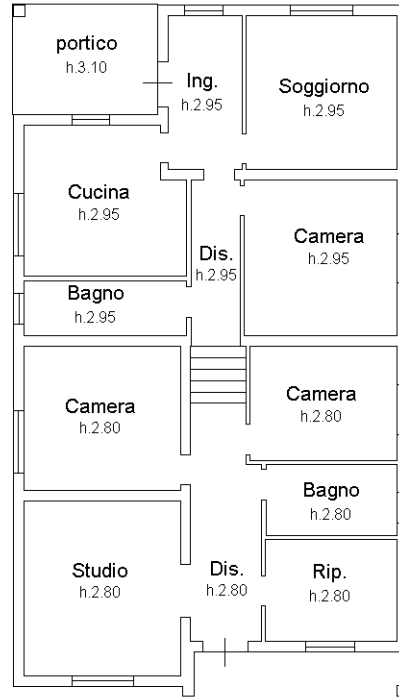
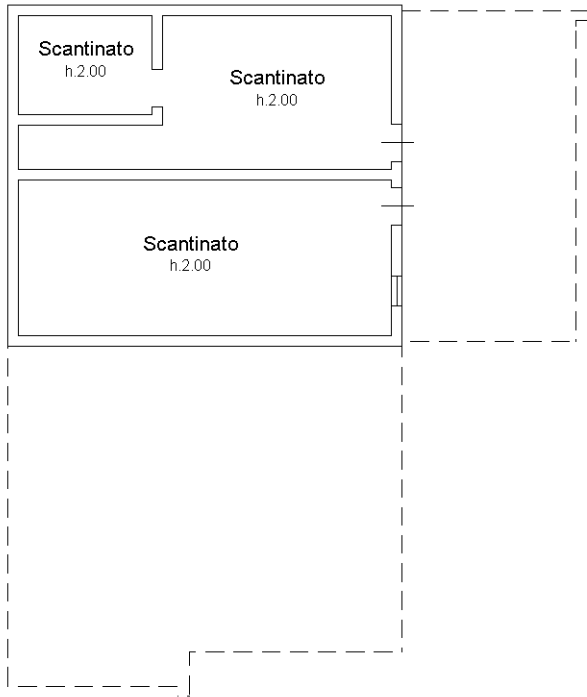

Ultima planimetria in atti



Agenzia delle Entrate
CATASTO FABBRICATI
Ufficio Provinciale di
Padova

Dichiarazione protocollo n. PD0234680 del 23/12/2015

Planimetria di u.i.u. in Comune di Arzergrande

Via Vigna

civ. 93

Identificativi Catastali:

Sezione:
Foglio: 7
Particella: 435
Subalterno: 3

Compilata da:
Bruno Claudio

Iscritto all'albo:
Geometri

Prov. Padova

N. 3847

Scheda n. 1

Scala 1:200

PIANO TERRA

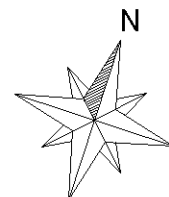
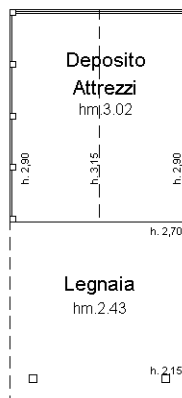
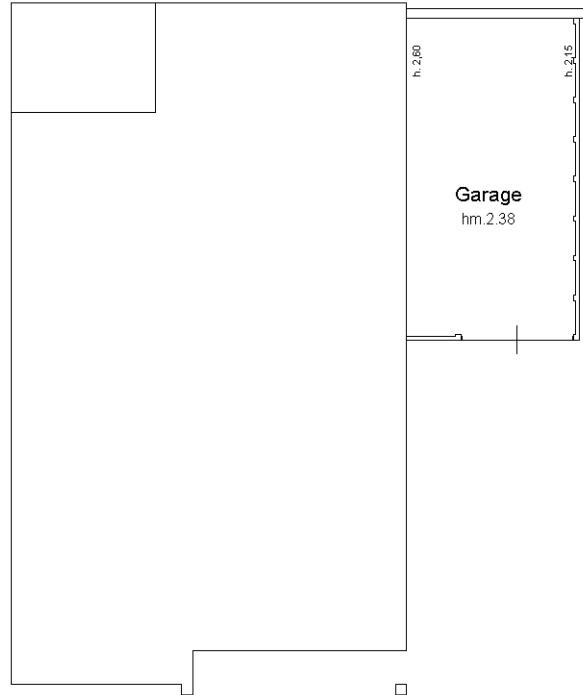

Ultima planimetria in atti



doc. 3c

doc. 3c



N=-1800

E=-1100

21-Mar-2023 9:20:17
 Scala originale: 1:2000
 Dimensione cornice: 534.000 x 378.000 metri
 Protocollo pratica T50234/2023

Comune: (PD) ARZERGRANDE
 Foglio: 7

1 Particella: 435