

665-145214-637-015
 MINISTERO DELLE FINANZE
 DIREZIONE GENERALE DEL CATASTO E DEI SERVIZI TECNICI ERARIALI
NUOVO CATASTO EDILIZIO URBANO
 Piano di attuazione dell'immobiliare situato nel Comune di ...**PADOVA**

Attesa alla dichiarazione presentata all'Ufficio Tecnico Provinciale di ...**PADOVA**...

EDIFICIO DI PADOVA
 INCUBO 553, A 154, 20
 INTERV. 41 - 2055
 PLOT 15-50
 DATA 05-64
 PRER. LOTTEGGIO 154/154, 15
 " UNITA' INTERESSATA 154/154, 15
 AREA SOSTIT. 154/154, 15

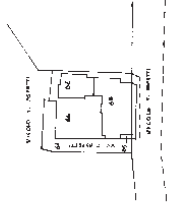

SCALA 1:1000

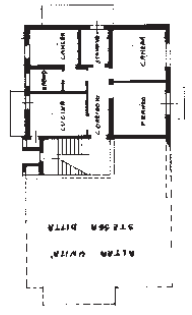

PIANO SECONDO 154 x 230

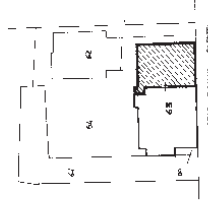

SCALA 1:500



SPAZIO RISERVATO PER LE ANNOTAZIONI D'UFFICIO
 DATA 08 FEB 1983
 PROPR. N. 154/154, 15

Completato dal Geom. E. ...
 Redatto dal ...
 della Provincia di ...**PADOVA**
 P. N. 154/154, 15



MINISTERO DELLE FINANZE

Mod. B (Nuovo Catasto Edilizio Urbano)

DIREZIONE GENERALE DEL CATASTO E DEI SERVIZI TECNICI ERARIALI

NUOVO CATASTO EDILIZIO URBANO

(R. DECRETO-LEGGE 13 APRILE 1939, N. 652)

Planimetria dell'immobile situato nel Comune di PADOVA Via Vicolo Tiziano Aspetti 18

Ditta

Allegata alla dichiarazione presentata all'Ufficio Tecnico Erariale di PADOVA Scheda N.°

COMUNE DI PADOVA
NCEU FG. 93 Sez. A
MAPP. LI 44 - 1055

UCTR FG. 50
MAPP. LI 63 - 64

AREA COPERTA MAPPE 63 mq. 283

" " UNITA' INTERESSATA mq. 13

AREA SCOPERTA MAPPE 64 mq. 370

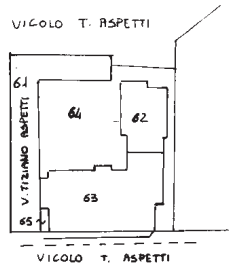

SCALA 1:1000

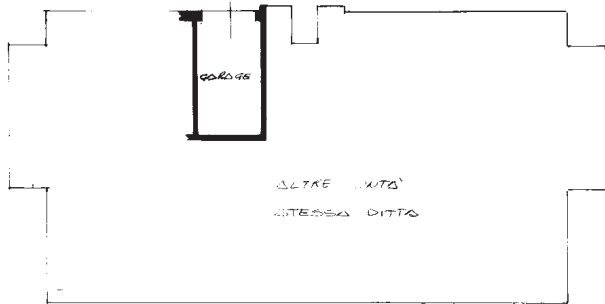

PIANO TERRA R=3.05

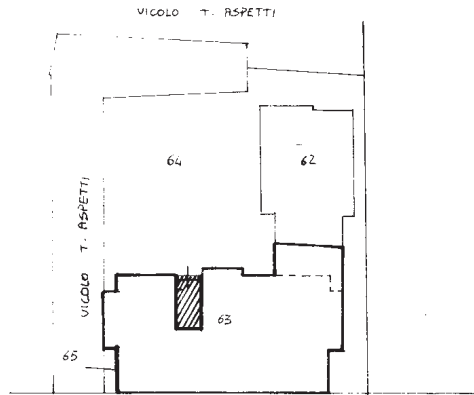

VICOLO T. ASPETTI ORIENTAMENTO

SCALA 1:500

SCALA DI 1:200

SPAZIO RISERVATO PER LE ANNOTAZIONI D'UFFICIO

DATA
PROT. N.°

8 FEB. 1983

PLANIMETRIA ALLEGATA AL MOD. 46

Prui. N.°



Compilata dal Geometra
(Titolo, nome e cognome del tecnico)

Antonio Fio

Iscritto all'Albo dei Geometri

della Provincia di PADOVA

DATA 12 NOV. 1982

Firma: [Signature]