

MODULARIO  
n. 497



MINISTERO DELLE FINANZE  
DIPARTIMENTO DEL TERRITORIO

MOD. **BN** (CEU)

# CATASTO EDILIZIO URBANO

(RDL 13-4-1939, n. 652)

IRF  
200

Planimetria di u.i.u. in Comune di ROANA via HOLL CIV.

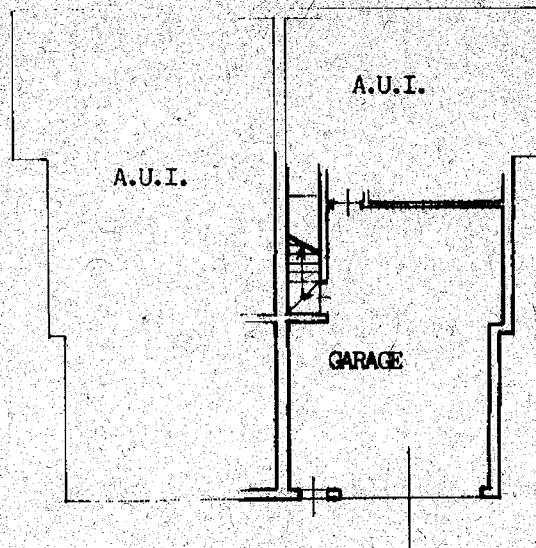

PIANO INTERRATO H= 2,60

ORIENTAMENTO

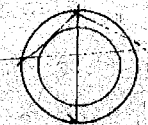

SCALA DI 1:200

Dichiarazione di N.C.   
Denuncia di variazione

Compilata dal GEOM. ROMA MASSIMO  
(Titolo, cognome e nome)

RISERVATO ALL'UFFICIO

Identificativi catastali

Iscritto all'albo de GEOMETRI VICENZA

VICENZA

2209

Catasto di Fabbricati - Situazione al 21/07/2021 - Comune di ROANA(H361) - < Foglio: 46 Particella: 330 - Subalterno 4 >  
VIA HOLL piano: S1.

Roma - Istituto Poligrafico e Zecca dello Stato - P.V.

MOD. AN (CEU)  
300

MINISTERO DELLE FINANZE  
DIPARTIMENTO DEL TERRITORIO  
**CATASTO EDILIZIO URBANO** (RDL 13-4-1939, n. 652)



Planimetria di u.i.u. n. Comune di **ROANA** via **HOLL** CIV. ....

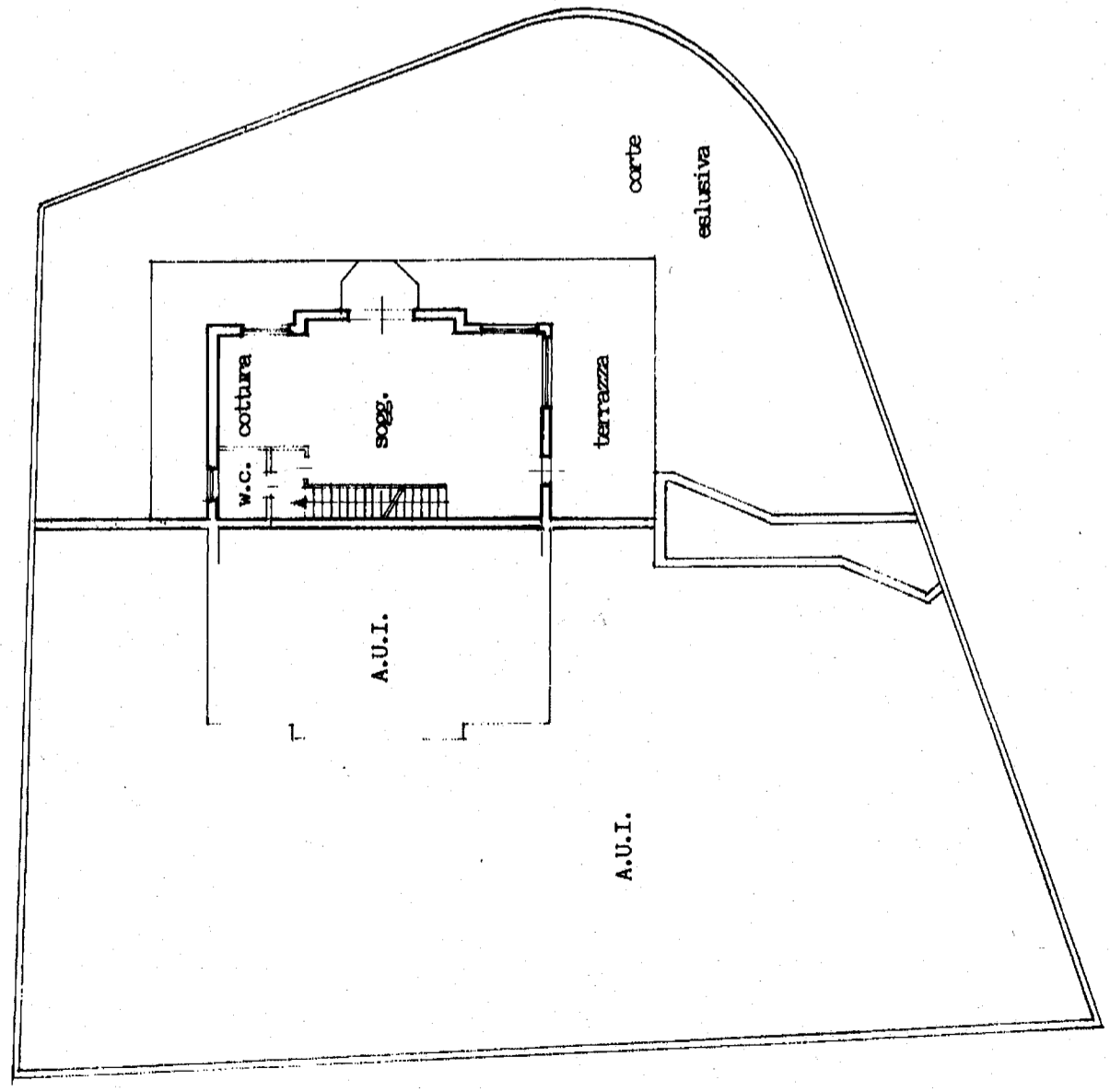

PIANO TERRA H<sub>int</sub> = 2,70

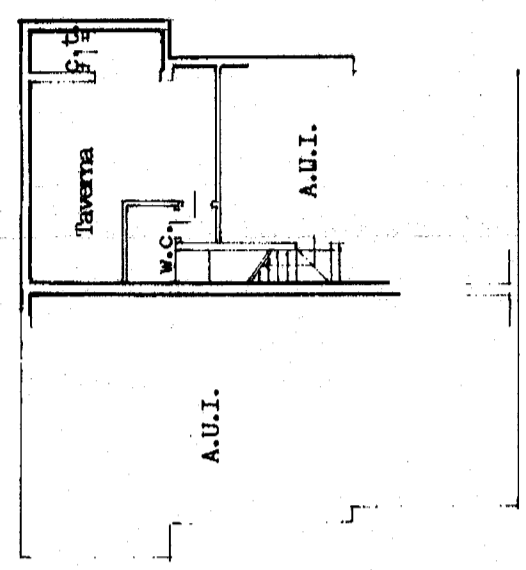

PIANO INVERTATO H<sub>int</sub> = 2,60

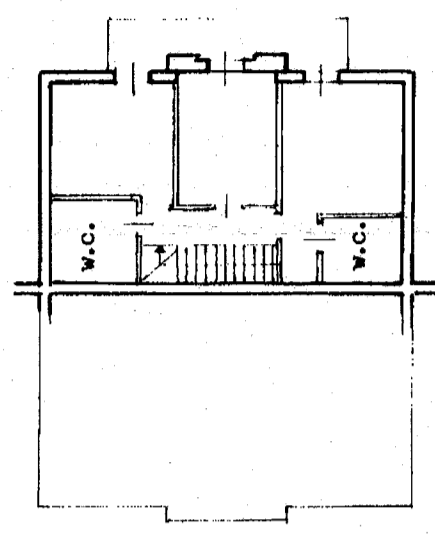

PIANO PRIMO H<sub>int</sub> = 2,70

ORIENTAMENTO

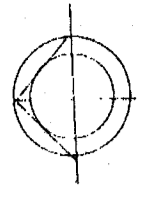

SCALA DI 1:200

RISERVATO ALL'UFFICIO

Catasto dei Fabbricati - Situazione al 21/07/2021 - Comune di ROANA(H361) - < Foglio: 46 Particella: 330 - Subalterno 3 >  
VIA HOLL piano: T-1-SI;

Dichiarazione di N.C.    
Denuncia di variazione

Identificativi catastali  
F. 46  
P. 330 sub 3

geom.  
ROMA MASSIMO

Scritto a: ...  
GEOMETRI  
VICENZA 2209  
Firma: *[Signature]*  
Data: 1-1-2020