

**Agenzia del Territorio
CATASTO FABBRICATI
Ufficio Provinciale di
Padova**

Dichiarazione protocollo n. PD0378816 del 27/12/2010

Planimetria di u.i.u. in Comune di Monselice

Via Valli

civ. 21

Identificativi Catastali:

Sezione: B
Foglio: 14
Particella: 1120
Subalterno: 7

Compilata da:
Bergamini Antonella

Iscritto all'albo:
Geometri

Prov. Padova

N. 2802

Scheda n. 1

Scala 1:200

①



PIANO TERRA H.2.70

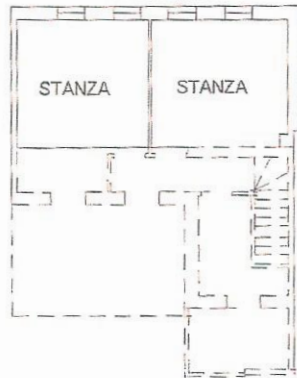

PIANO PRIMO H.2.70

NORD



Catasto dei Fabbricati - Situazione al 06/04/2017 - Comune di MONSELICE(F382) - < Foglio: 20 Particella: 1120 - Subalterno 7 -
VIA VALLI n. 21 piano: T-1 interno: A;

Ultima Planimetria in atti

**Agenzia del Territorio
CATASTO FABBRICATI
Ufficio Provinciale di
Padova**

Dichiarazione protocollo n. PD0378803 del 27/12/2010	
Planimetria di u.i.u. in Comune di Monselice	
Via Valli	civ. 21
Identificativi Catastali:	Compilata da: Bergamini Antonella
Sezione: B	Iscritto all'albo: Geometri
Foglio: 14	Prov. Padova
Particella: 1120	N. 2802
Subalterno: 6	

Scheda n. 1 Scala 1:200

Catasto dei Fabbricati - Situazione al 31/05/2017 - Comune di MONSELICE (F.382) - Foglio: 20 Particella: 1120 - Subalterno 6 -
VIA VALLI n. 21 piano: T-1 interno: A;



PIANO TERRA H.2.70

2



PIANO PRIMO H. 2.70

NORD



Ultima Planimetria in atti

N=1700

E=6100

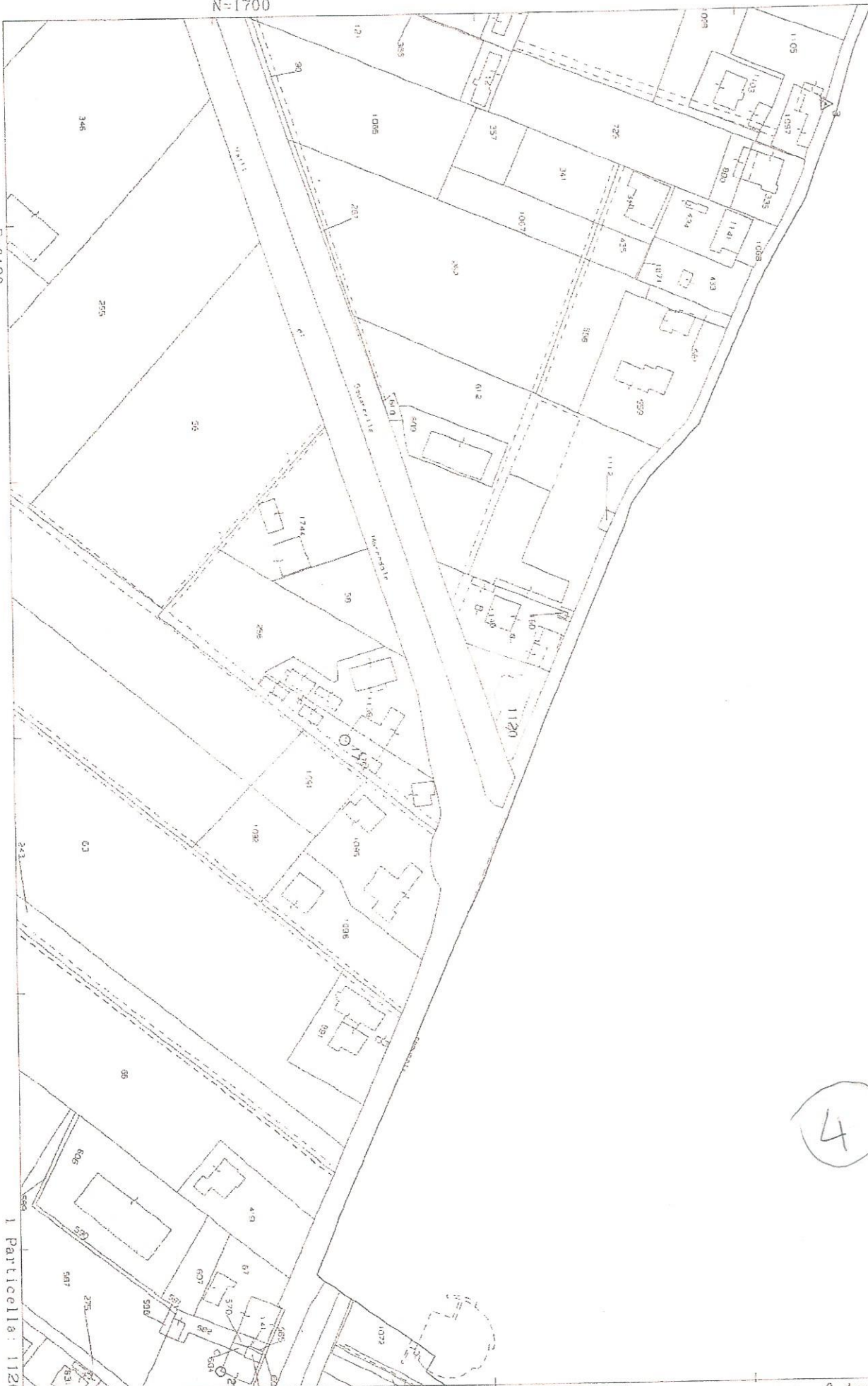

4

1 Particella: 1120

Comune: MONSELICE
Foglio: 20
Richiedente: TONINELLO MARIA

Scala originale: 1:2000
Dimensione cornice: 534.000 x 378.000 metri

6-Apr-2017 12:25:38
Prot. n. PD0047189/2017