

20362

MOD. BN (CEU)

MODULARIO
F. rfg. rend. 487



MINISTERO DELLE FINANZE
DIPARTIMENTO DEL TERRITORIO

CATASTO EDILIZIO URBANO (RDL 13-4-1939, n. 652)

LIRE
200

52

Planimetria di u.i.u. in Comune di PIOMBINO DESE via POZZETTO civ.

N.C.T.			N.C.E.U.				
Fg	AlI	Mapp	Sez	Fg	AlI	Mapp	Sub
27	/	840	C	8	/	840	32

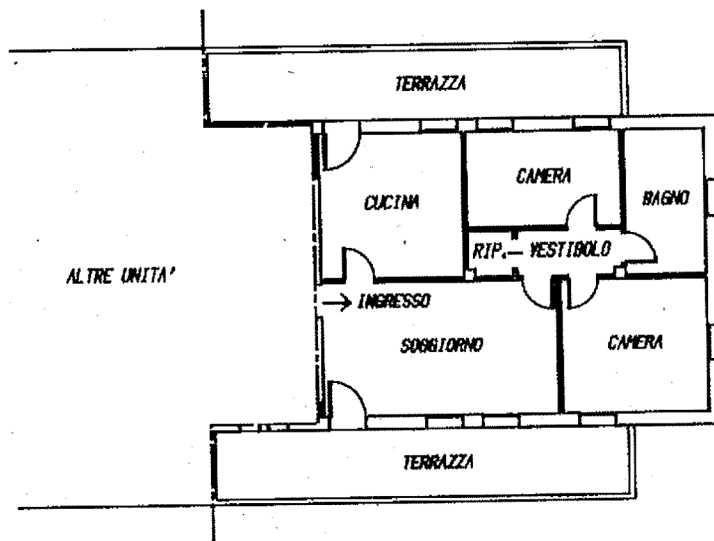

PIANTA PIANO SECONDO H = ml 2.70

270



ORIENTAMENTO



SCALA DI 1:200

Catasto dei Fabbricati - Situazione al 03/05/2017 - Comune di PIOMBINO DESE (G688) - < Foglio: 27 Particella: 840 - Subalterno 32 >

Ultima Planimetria in atti

Dichiarazione di N.C.
 Denuncia di variazione

Compilata dal GEOMETRA FORNENTIN SERGIO
 (Titolo, cognome e nome)
 (scritto all'albo del GEOMETRI)
 della provincia di PADOVA n. 2863

Collegio SH. VIAMETTI
 Prov. di Padova
 n. 2853

RISERVATO ALL'UFFICIO
 # **11772**
 16 LUG 1997

Data presentazione: 16/07/1997 - Data: 03/05/2017 - n. PD0057286 - Richiedente MAGGI SILVIA
 Tot. schede: 1 - Formato di acq.: A4 (208x297) - Part. di scala: 1:1

2036C

MODULARIO
F. reg. rand. 487



MINISTERO DELLE FINANZE
DIPARTIMENTO DEL TERRITORIO

MOD. BN (CEU)

80

CATASTO EDILIZIO URBANO (RDL 13-4-1939, n. 652)

LIRE
200

Planimetria di u.i.u. in Comune di PIOMBINO DESE via POZZETTO civ.

N.C.T.			N.C.E.U.				
Fg	Alz	Mapp	Soz	Fg	Alz	Mapp	Sub
27	/	B40	C	B	/	B40	60

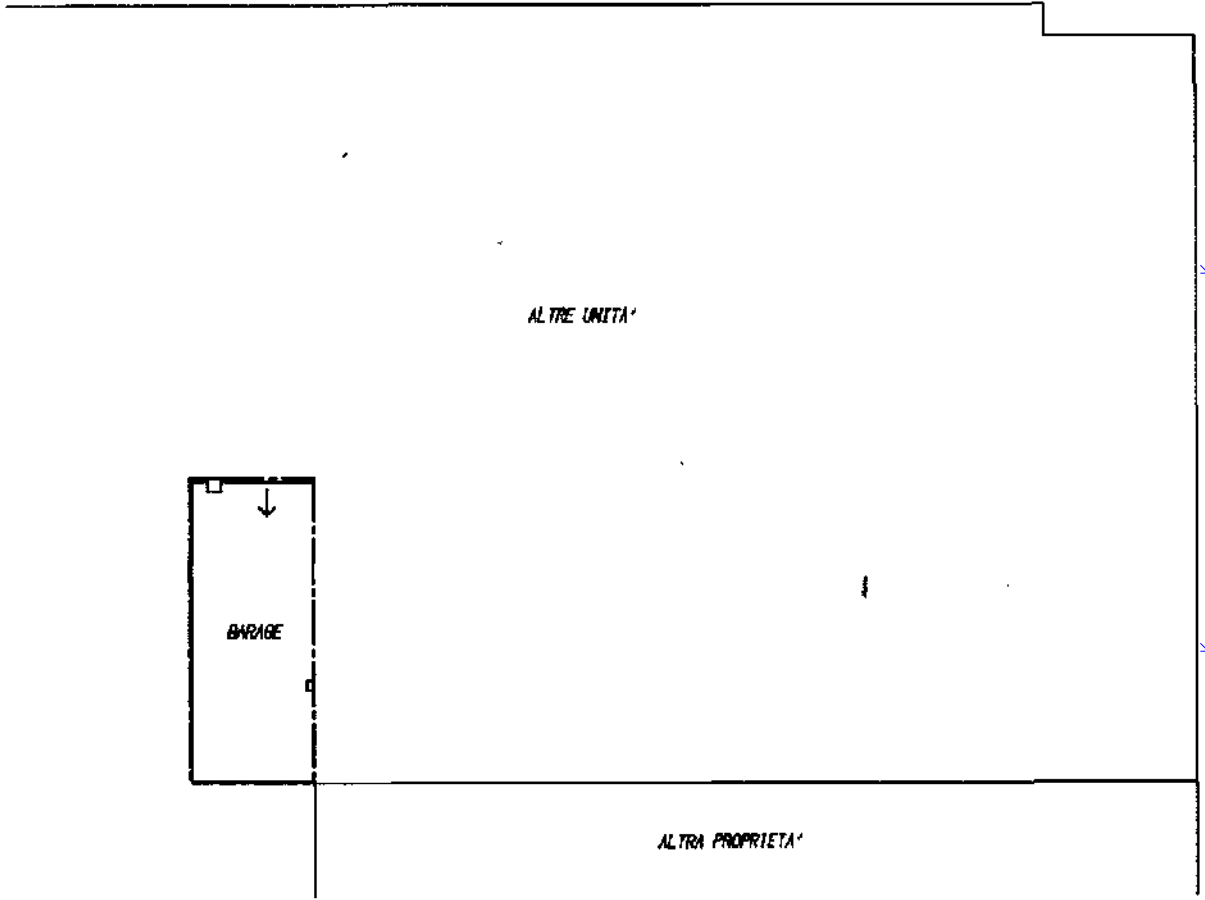

PIANTA PIANO INTERRATO H = ml 2.50



ORIENTAMENTO



SCALA DI 1:

Dichiarazione di N.C.
 Denuncia di variazione

Compilata dal GEOMETRA
(Titolo, cognome e nome)
FORMENTIN SERGIO
 iscritto all'albo dei GEOMETRI
 della provincia di PADOVA n. 2863
 data 15 LUG 1997 Firma Sergio Formentin

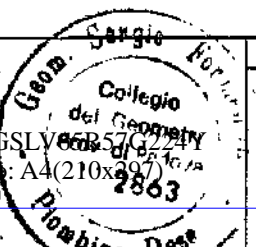

RISERVATO ALL'UFFICIO

11772

16 LUG. 1997

Ultima planimetria catastale
 Data presentazione: 16/07/1997 - Data: 15/04/2020 - n. T157775 - Richiedente: MGGSLV65R57G224Y
 Totale schede: 1 - Formato di acquisizione: A4(210x297) - Formato stampa richiesto: A4(210x297)
 n. sub.

Catasto dei Fabbricati - Situazione al 15/04/2020 - Comune di PIOMBINO DESE (G688) - < Foglio: 27 - Particella: 840 - Subalterno: 60 >
 VIA POZZETTO piano: S1;