

20362

MODULARIO
F. rig. rend. 487



MINISTERO DELLE FINANZE
DIPARTIMENTO DEL TERRITORIO

MOD. BN (CI)

56

CATASTO EDILIZIO URBANO (RDL 13-4-1939, n. 652)

LIRE
200

Planimetria di u.i.u. in Comune di PIOMBINO DESE via POZZETTO civ.

N.C.T.			N.C.E.U.				
Fg	All	Mapp	Sez	Fg	All	Mapp	Sub
27	/	840	C	8	/	840	36

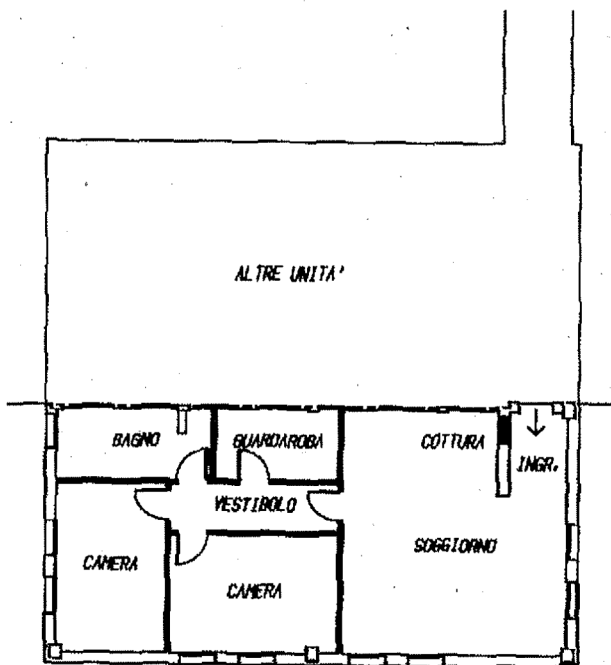

PIANTA PIANO TERZO

H = ml 2.70

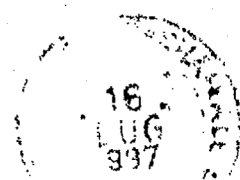

ORIENTAMENTO



SCALA DI 1:200

Catasto dei Fabbricati - Situazione al 03/05/2017 - Comune di PIOMBINO DESE (G688) - < Foglio: 27 Particella: 840 - Subalterno 36 >
VIA POZZETTO piano: 3;

Dichiarazione di N.C.
Denuncia di variazione

Compilata dal GEOMETRA
FORMENTIN SERGIO
(Titolo, cognome e nome)

RISERVATO ALL'UFFICIO

Data presentazione: 16/07/1997 - Data: 03/05/2017 - n. PD0057290 - Richiedente: MAGGI SILVIA - CTU
Tot. schede: 1 - Formato di acq.: A4 (210x297) nei Atl. di scala: PADOVA n. 2863
data: 15 LUG 1997 Firma: *[Signature]*

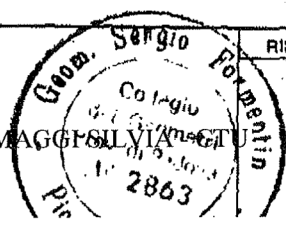

#11772
16 LUG. 1997

20862

MODULARIO
F. rig. rend. 487



MINISTERO DELLE FINANZE
DIPARTIMENTO DEL TERRITORIO

MOD. BN (CEU)

93

CATASTO EDILIZIO URBANO (RDL 13-4-1939, n. 652)

LIRE
200

Planimetria di u.i.u. in Comune di PIOMBINO DESE via POZZETTO civ.

N.C.T.			N.C.E.U.				
Fg	AlI	Mapp	Sez	Fg	AlI	Mapp	Sub
27	/	840	C	8	/	840	73

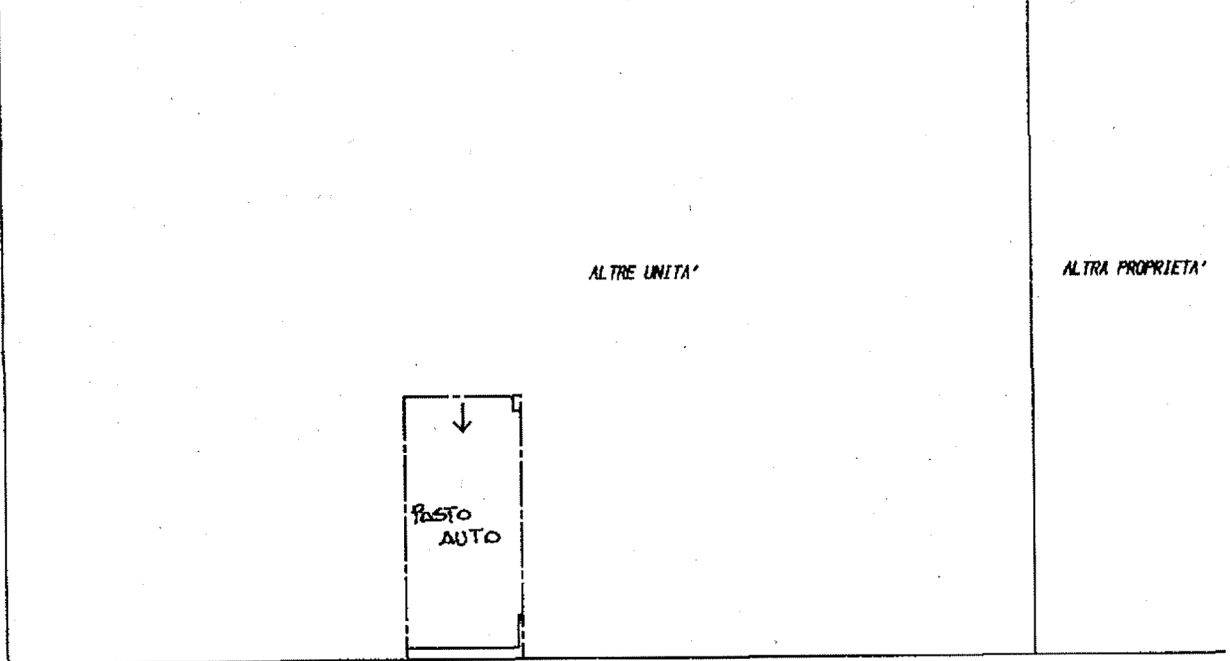

PIANTA PIANO INTERRATO

H = ml 2.50

16
LUG
1997
ORIENTAMENTO



SCALA DI 1:200

Catasto dei Fabbricati - Situazione al 03/05/2017 - Comune di PIOMBINO DESE (G688) - < Foglio: 27 Particella: 840 - Subalterno 73 >
VIA POZZETTO piano: 51.

Dichiarazione di N.C.
Denuncia di variazione
Ultima Planimetria in atti

Compilata dal GEOMETRA
(Titolo, cognome e nome)
FORHENTIN SERGIO

Iscritto all'albo dei GEOMETRI
della provincia di PADOVA n. 2862

Data presentazione: 16/07/1997 - Data: 03/05/2017 - n. PD0057315 - Richiedente MAGGI SILVIA - CTU
Tot. schede: 1. Formato di acq.: A4 (208x297) Fatt. di scala: 1:1 data 15 LUG. 1997 Firma [Signature]

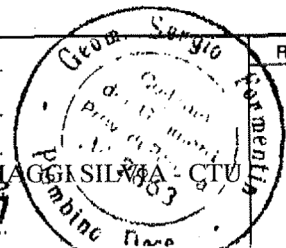

RISERVATO ALL'UFFICIO

11772
16 LUG. 1997