

MODULARIO
a.r.c.n. 487



MINISTERO DELLE FINANZE
DIPARTIMENTO DEL TERRITORIO
CATASTO EDILIZIO URBANO (RDL 13-4-1939, n. 652)

MOD. BN (CEU)

LIRE
200

Planimetria di u.i.u. in Comune di PIOMBINO DESE via FONTANELLE civ.

N.C.T.			N.C.E.U.				
FG.	ALL.	MAPP.	SEZ.	FG.	ALL.	MAPP.	SUB.
B	-	487	A	8	-	487	19

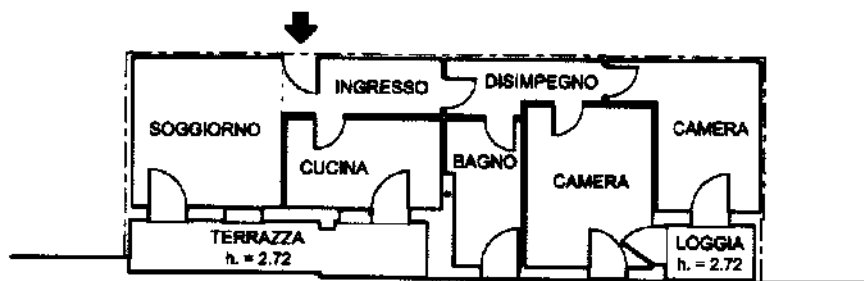

PIANTA PIANO PRIMO

H = 2.70 m.

ORIENTAMENTO



SCALA DI 1:200

Roma - Istituto Poligrafico e Zecca dello Stato - P.V.

Catasto dei Fabbricati - Situazione al 08/04/2020 - Comune di PIOMBINO DESE (G688) - < Foglio: 8 - Particella: 487 - Subalterno: 19 >
VIA FONTANELLE piano 1

Dichiarazione di N.C.
 Denuncia di variazione
 Ultima planimetria in atti
 Identificativi catastali
 F. A/8
 n. 487 sub. 19

Compilata dal Geometra
 (Titolo, cognome e nome)
FORMENTIN SERGIO
 Iscritto all'Albo dei Geometri
 n. 1144986 P.A. Donna
 data SETT. 2001 Firma [Signature]

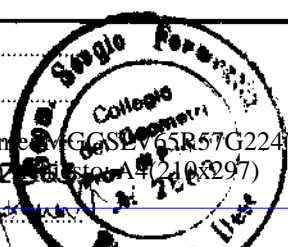

RISERVATO ALL'UFFICIO

MODULARIO
a r.c.n. 497



MINISTERO DELLE FINANZE
DIPARTIMENTO DEL TERRITORIO

MOD. BN (CEU)

CATASTO EDILIZIO URBANO (RDL 13-4-1939, n. 652)

LIRE
200

Planimetria di u.i.u. in Comune di PIOMBINO DESE via FONTANELLE civ.

N.C.T.			N.C.E.U.				
FG.	ALL.	MAPP.	SEZ.	FG.	ALL.	MAPP.	SUB.
8	-	487	A	8	-	487	34

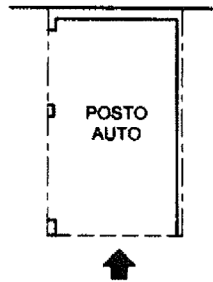

PIANTA PIANO INTERRATO

H = 2.40 m.

ORIENTAMENTO

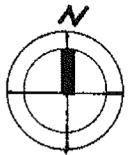

SCALA DI 1:200

Catasto del Fabbricato - Situazione al 15/03/2017 - Comune di PIOMBINO DESE (G688) - Foglio: 8 Particella: 487 - Subalterno: 34 >

VIA FONTANELLE piano: S1;

Dichiarazione di N.C.
 Denuncia di variazione
 Ultima Planimetria in atti
 Identificativi catastali
 Data presentazione: 18/09/2001 - Data: 15/03/2017 - n. PD0037361 - Richiedente MAGGI SILVIA
 Tot. schede: 7 - Formato di acq.: A4 (210x296) - F.att. di scala: 1:1
 data SETT. 2001 - Firma: *[Signature]*

Compilata dal Geometra
 (Titolo, cognome e nome)
FORMENTIN SERGIO
 Iscritto all'albo dei Geometri
 della provincia di PADOVA
 n. 2103
 data SETT. 2001 - Firma: *[Signature]*



RISERVATO ALL'UFFICIO