

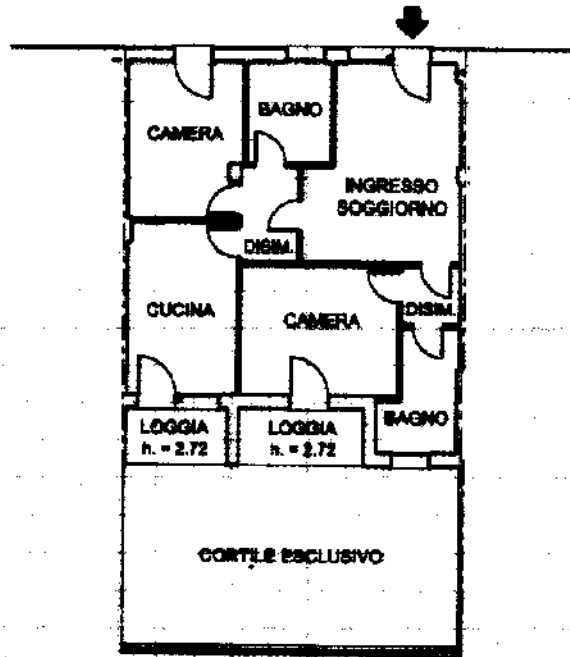

Planimetria di u.i.u. in Comune di PIOMBINO DESE via FONTANELLE CIV.

N.C.T.				N.C.E.U.			
PG.	ALL.	MAPP.	SEZ.	PG.	ALL.	MAPP.	SUB.
8	-	487	A	8	-	487	6 7



PIANTA PIANO TERRA

H = 2.70 m.

ORIENTAMENTO

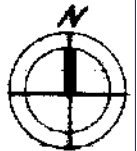

SCALA DI 1:200

Dichiarazione di N.C.
Denuncia di variazione

Compilata dal Geometra
(Titolo, cognome e nome)
FORMENTIN SERGIO

Iscritto all'albo dei Geometri

della provincia di PIA

data SETT. 2001. Firma Sergio Formentin

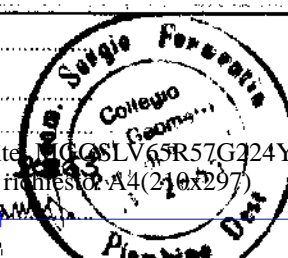

RISERVATO ALL'UFFICIO

Ultima planimetria in atti
identificativi catastali

Data presentazione: 18/09/2001 - Data: 08/04/2020 - n. T153909 - Richiedente: MGGSLV65R57G224Y
Totale sheets: 1 - Formato di acquisizione: A4(210x297) - Formato stampa richiesto: A4(210x297)

Catasto Fabbricati - Situazione al 08/04/2020 - Comune di PIOMBINO DESE (G688) - < Foglio: 8 - Particella: 487 - Subalterno: 6 >
VIA FONTANELLE piano: T.

MODULARIO
a.r. n. 497



MINISTERO DELLE FINANZE
DIPARTIMENTO DEL TERRITORIO

CATASTO EDILIZIO URBANO (RDL 13-4-1939, n. 652)

MOD. BN (CEU)

LIRE
200

Planimetria di u.i.u. in Comune di PIOMBINO DESE via FONTANELLE civ.

N.C.T.			N.C.E.U.				
FG.	ALL.	MAPP.	SEZ.	FG.	ALL.	MAPP.	SUB.
8	-	487	A	8	-	487	39

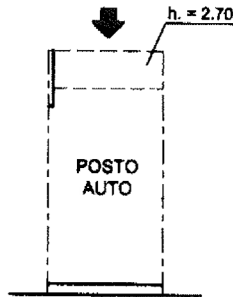

PIANTA PIANO INTERRATO

H = 2.40 m.

ORIENTAMENTO

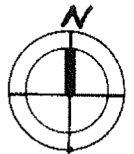

SCALA DI 1:200

Catasto del Comune di Piombino Dese (G.688) - Foglio 8 Particella 487 - Subalterno 39 - Via Fontanelle piano: SI;

Dichiarazione di N.C.
 Denuncia di variazione
 Ultima Planimetria in atti
 Identificativi catastali
 Data presentazione: 18/09/2001 -
 Totale fogli: 1 - Formato di acq.: A4 (210x296)

Compilata dal Geometra
 (Titolo, cognome e nome)
FORMENTIN SERGIO
 Iscritto all'albo dei Geometri
 della provincia di PADOVA
 data Sett. 2001 Firma [Firma]



RISERVATO ALL'UFFICIO